

DATOS DE LOS REGISTROS DEL  
SERVICIO PÚBLICO DE EMPLEO ESTATAL

DEMANDANTES  
DE EMPLEO, PARO,  
CONTRATOS Y  
PRESTACIONES  
POR DESEMPLEO



O C T U B R E  
2 0 0 9



GOBIERNO  
DE ESPAÑA

MINISTERIO  
DE TRABAJO  
E INMIGRACIÓN

SERVICIO PÚBLICO  
DE EMPLEO ESTATAL



DATOS DE LOS REGISTROS DEL  
SERVICIO PÚBLICO DE EMPLEO ESTATAL

---

DEMANDANTES DE  
EMPLEO, PARO,  
CONTRATOS Y  
PRESTACIONES POR  
D E S E M P L E O

---

O C T U B R E

2 0 0 9



## CONTENIDO

	Pág.
PARO REGISTRADO	5
CONTRATOS	11
ANEXO 1 Demandantes de Empleo y Paro Registrado	17
ANEXO 2 Contratos Registrados	45
PRESTACIONES	61



## PARO REGISTRADO



El número de desempleados registrados en las Oficinas de los Servicios Públicos de Empleo, al finalizar el mes de octubre, ha subido en 98.906 personas en relación con el mes anterior. En valores relativos, el incremento del paro es de un 2,67%. De esta forma el paro registrado se ha situado en 3.808.353.

En octubre de 2008 el desempleo se incrementó en 192.658 parados respecto al mes anterior. Por otra parte, desde hace un año, en octubre de 2008, el paro se ha incrementado en 990.327 (35,14%).

En términos desestacionalizados, el desempleo se ha situado en 3.858.514, lo que supone 46.132 parados más que el valor desestacionalizado del paro registrado en septiembre. Para realizar la estimación se han utilizado los mismos coeficientes que en la publicación técnica «Síntesis de Indicadores Económicos» del Ministerio de Economía y Hacienda.

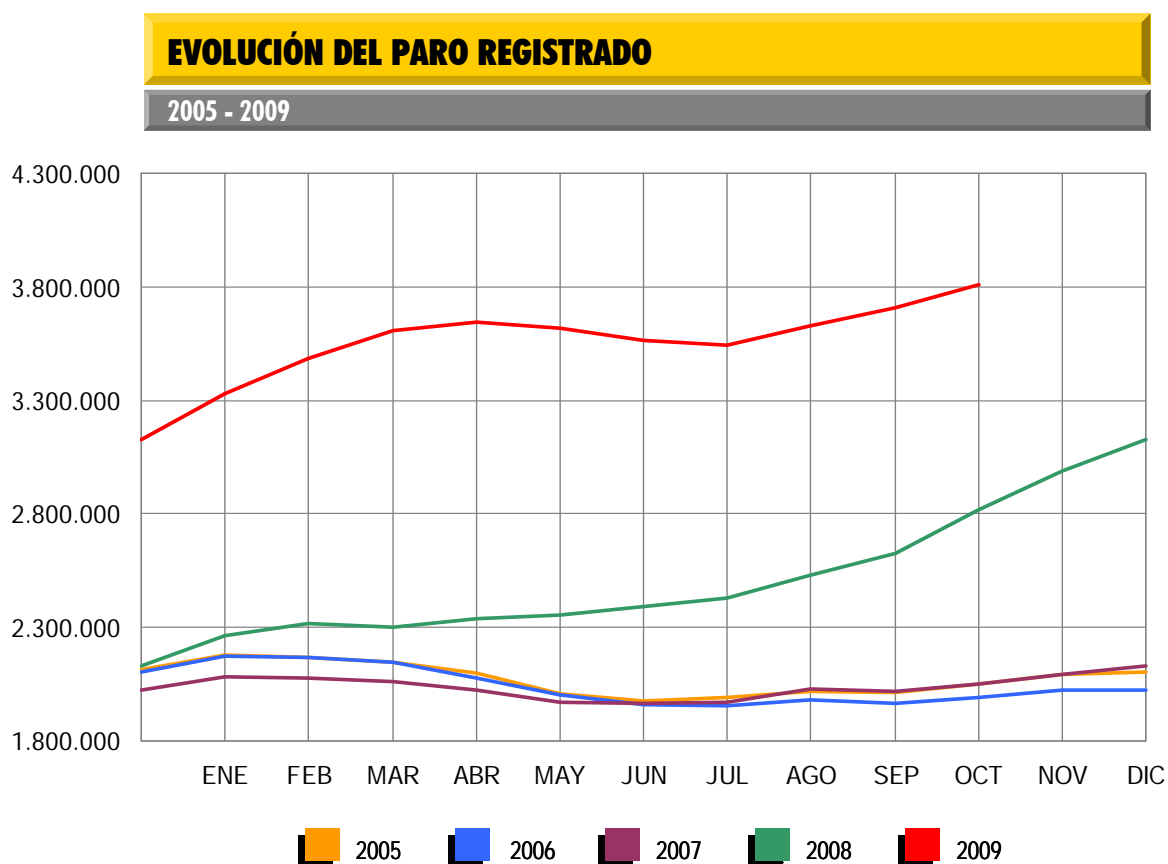

Por sectores económicos, el paro registrado presenta las siguientes variaciones respecto a septiembre: En Agricultura sube en 11.899 (12,48%); en Industria se incrementa en 5.805 (1,19%); en Construcción sube en 8.802 (1,24%); en Servicios se incrementa en 62.447 (2,92%). Por último, el colectivo Sin Empleo Anterior sube en 9.953 personas (3,59%).

### PARO REGISTRADO POR SECTORES

#### COMPARACIÓN CON EL MES ANTERIOR

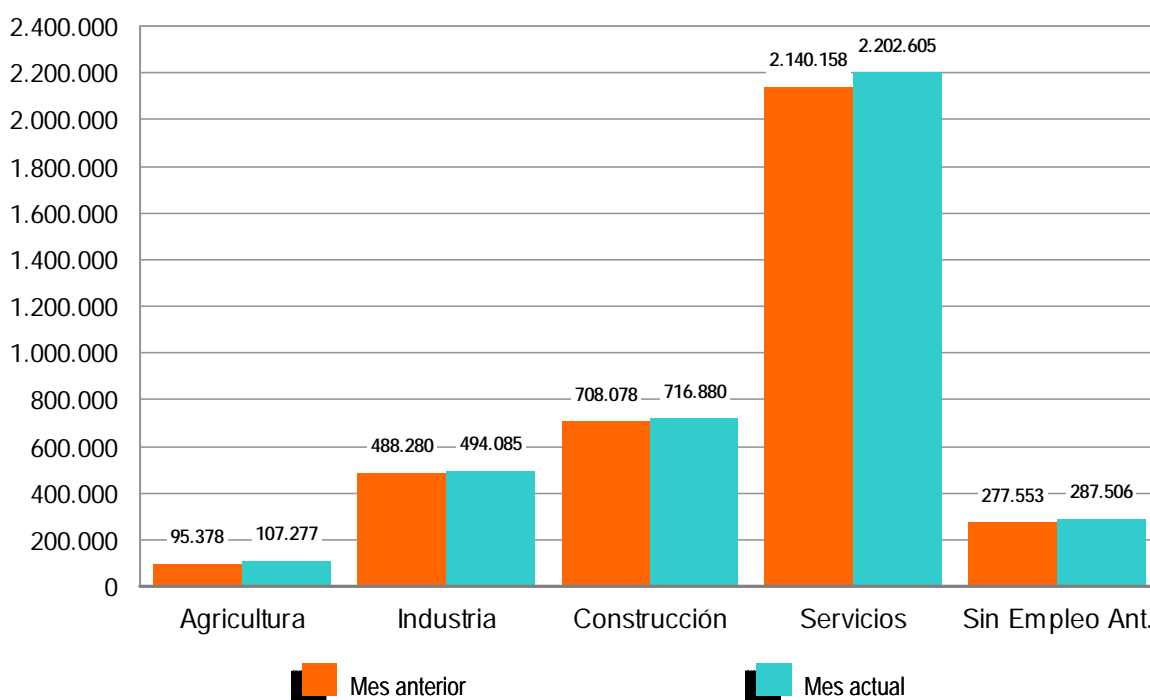

El desempleo masculino se sitúa en 1.904.527 al subir 53.166 (2,87%) y el femenino en 1.903.826, al incrementarse en 45.740 desempleados (2,46%) en relación al mes de septiembre. Si lo comparamos con octubre de 2008, el paro masculino sube en 568.662 (42,57%) personas y el femenino se incrementa en 421.665 (28,45%).

Por su parte, el desempleo de los jóvenes menores de 25 años se incrementa en octubre en 16.868 personas (3,79%) respecto al mes anterior y el paro de 25 y más años sube en 82.038 (2,51%).

El paro registrado baja en Canarias (-750). Sube, en cambio, en las 16 Comunidades Autónomas restantes, encabezadas por Andalucía (20.870) y Castilla-La Mancha (12.408).

En cuanto a las provincias, el desempleo registrado desciende en 4 encabezadas por Almería (-2.010), Castellón (-1.063) y Las Palmas (-853). Por el contrario, sube en 48, encabezadas por Madrid (11.074) e Illes Balears (9.567).

## PARO REGISTRADO POR SEXO Y EDAD

OCTUBRE 2009

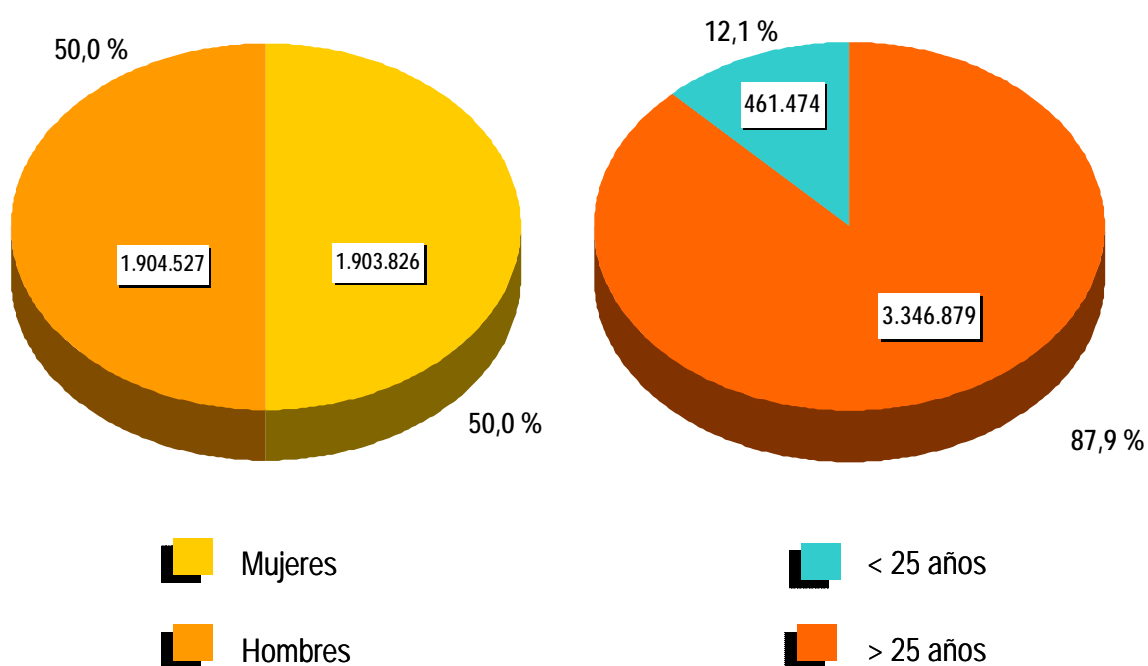



## CONTRATOS

### NOTA PREVIA

#### Nueva metodología en la estadística de contratos

Desde enero de 2007 se inicia una nueva clasificación de los contratos indefinidos.

Los contratos indefinidos ordinarios no acogidos a fomento de la contratación indefinida incluyen, desde enero de 2007, tanto los bonificados como los no bonificados.

(\*) Ley 12/2001, de medidas urgentes de reforma del mercado de trabajo para el incremento del empleo y la mejora de su calidad.



El número de contratos registrados durante el mes de octubre ha sido de 1.357.868. Supone una bajada de 226.943 (-14,32%) sobre el mismo mes del año 2008. Por su parte, la contratación acumulada en los primeros diez meses de 2009 ha alcanzado la cifra de 11.680.245, lo que supone 2.640.801 contratos menos (-18,44%) que en igual periodo del año anterior.

En octubre de 2009 se han registrado 126.497 contratos de trabajo de carácter indefinido. Representan el 9,32% de todos los contratos. Supone una reducción de 53.732 (-29,81%) sobre igual mes del año anterior. En magnitudes acumuladas, se han realizado 1.119.167 contratos hasta octubre de 2009. Representa un descenso de 551.254 (-33,00%) sobre el mismo periodo del año 2008.

### EVOLUCIÓN MENSUAL DE LOS CONTRATOS REGISTRADOS

2008 - 2009

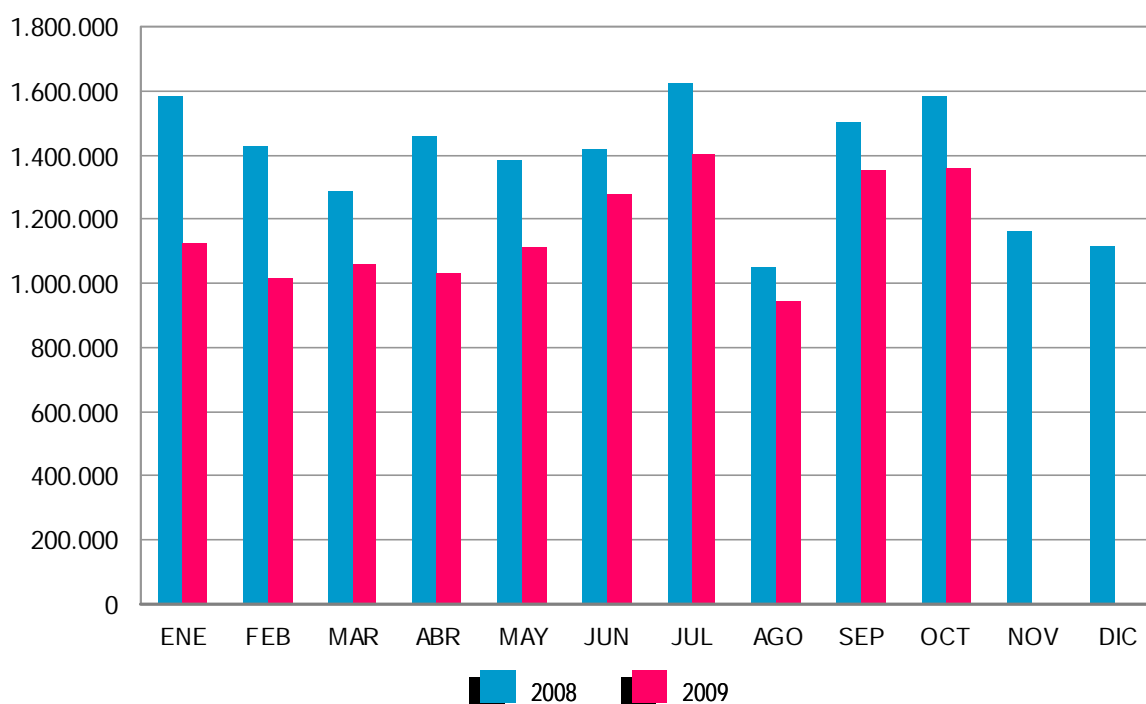

Los contratos indefinidos del mes de octubre se dividen, en cuanto a la duración de su jornada, en 75.169 a tiempo completo y 51.328 a tiempo parcial. Los primeros han tenido una bajada, respecto a octubre de 2008, de 38.828 (-34,06%) y los segundos se han reducido en 14.904 (-22,50%).

En términos acumulados, los contratos indefinidos a tiempo completo alcanzan en los diez primeros meses de este ejercicio un total de 735.198: el 37,68% menos que en igual periodo del año 2008. Los contratos indefinidos a tiempo parcial, que suponen un total de 383.969, registran un descenso del 21,74% en relación a igual periodo del año anterior.

El resto de contratos, hasta completar el total de 1.357.868 del mes de octubre de 2009, son 9.005 de carácter formativo y 1.222.366 otro tipo de contratos temporales. Dentro de este último grupo destacan: Obra o Servicio -de jornada a tiempo completo-, con 387.334. (28,53%), seguido de Eventuales por Circunstancia de la Producción -con jornada a tiempo completo-, 339.784 (25,02%). Los contratos temporales con jornada a tiempo parcial ascienden a 394.360 (29,04%).

### EVOLUCIÓN MENSUAL DE LOS CONTRATOS INDEFINIDOS A TIEMPO COMPLETO

2008 - 2009

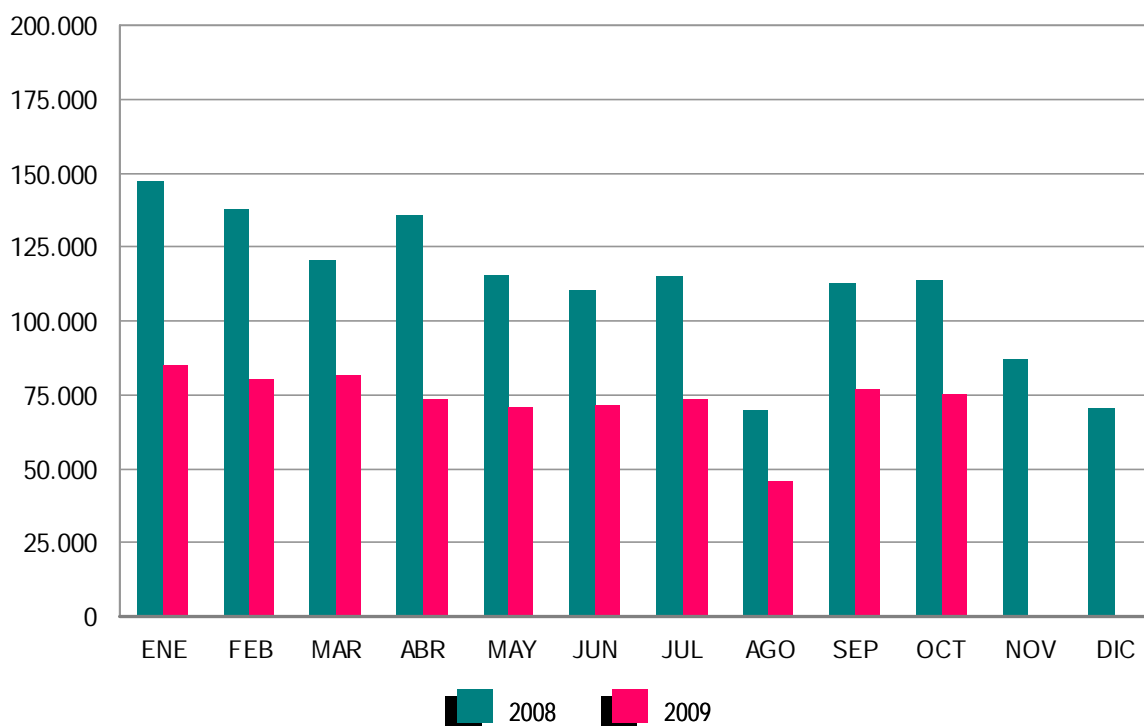

**EVOLUCIÓN MENSUAL DE LOS CONTRATOS INDEFINIDOS A TIEMPO PARCIAL**

2008 - 2009

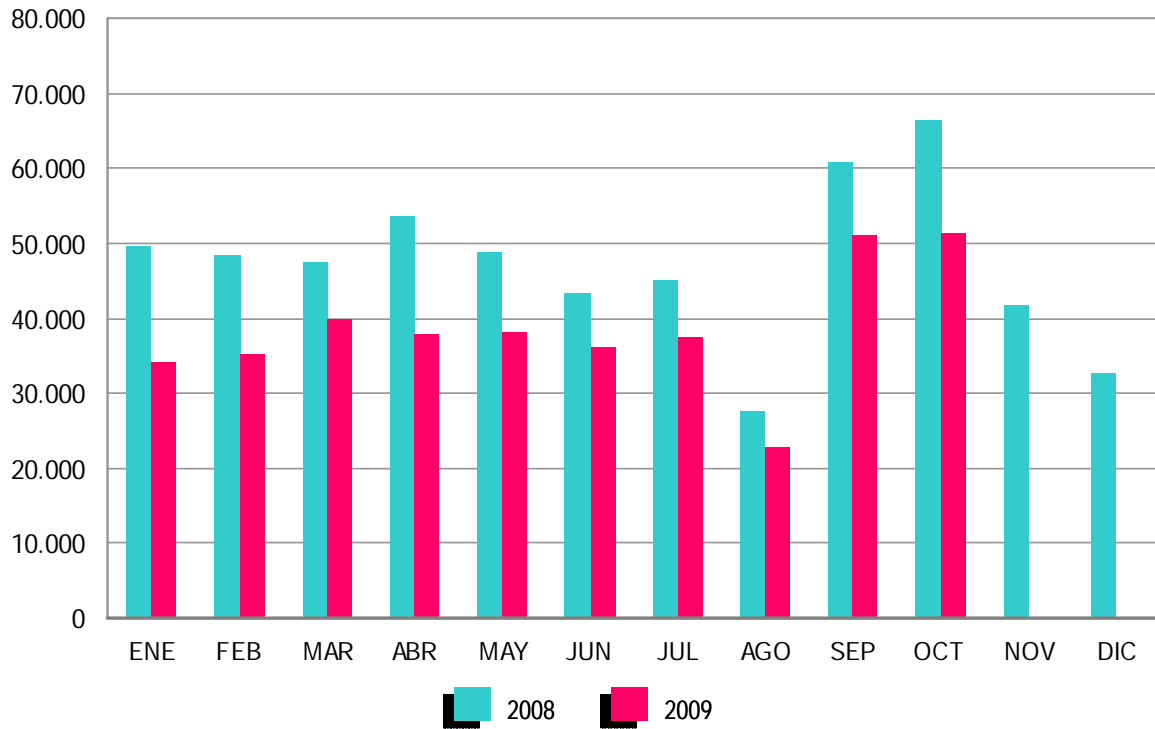



## **ANEXO 1**

**DEMANDANTES DE  
EMPLEO Y PARO  
REGISTRADO**



# DEMANDANTES DE EMPLEO, PARO REGISTRADO, CONTRATOS Y PRESTACIONES

OCTUBRE 2009

## DEMANDANTES DE EMPLEO SEGÚN COLECTIVO POR SEXO, EDAD Y SECTOR DE ACTIVIDAD ECONÓMICA

	TOTAL	OCUPADOS	CON DISP.LIMIT./ DDAN EMP.ESPEC. *	DENOS		
				TOTAL	OTROS NO OCUPADOS/TEASS	PARADOS REGISTRADOS
TOTAL	5.233.220	931.504	211.330	4.090.386	282.033	3.808.353
SEXO:						
HOMBRES	2.574.853	452.901	124.268	1.997.684	93.157	1.904.527
MUJERES	2.658.367	478.603	87.062	2.092.702	188.876	1.903.826
MENORES DE 25 AÑOS:						
HOMBRES	350.522	39.004	13.939	297.579	36.711	260.868
MUJERES	290.562	35.282	9.745	245.535	44.929	200.606
TOTAL	641.084	74.286	23.684	543.114	81.640	461.474
MAYORES DE 25 AÑOS:						
HOMBRES	2.224.331	413.897	110.329	1.700.105	56.446	1.643.659
MUJERES	2.367.805	443.321	77.317	1.847.167	143.947	1.703.220
TOTAL	4.592.136	857.218	187.646	3.547.272	200.393	3.346.879
SECTOR:						
AGRICULTURA	384.059	138.455	10.282	235.322	128.045	107.277
INDUSTRIA	726.499	195.340	29.329	501.830	7.745	494.085
CONSTRUCCIÓN	843.478	72.340	33.129	738.009	21.129	716.880
SERVICIOS	2.890.246	504.312	112.620	2.273.314	70.709	2.202.605
SIN EMPLEO ANTERIOR	388.938	21.057	25.970	341.911	54.405	287.506

## DEMANDANTES DE EMPLEO SEGÚN COLECTIVO POR COMUNIDADES AUTÓNOMAS

COMUNIDADES AUTÓNOMAS	TOTAL	OCUPADOS	CON DISP.LIMIT./ DDAN EMP.ESPEC. *	DENOS		
				TOTAL	OTROS NO OCUPADOS/TEASS	PARADOS REGISTRADOS
ANDALUCÍA	1.334.835	243.547	37.713	1.053.575	209.175	844.400
ARAGÓN	121.459	30.249	4.362	86.848	3.128	83.720
ASTURIAS	99.922	21.761	5.159	73.002	2.215	70.787
ILLES BALEARS	112.088	26.086	3.727	82.275	592	81.683
CANARIAS	292.478	33.172	8.441	250.865	2.757	248.108
CANTABRIA	52.903	10.834	2.402	39.667	865	38.802
CASTILLA LA MANCHA	222.067	32.361	7.499	182.207	2.978	179.229
CASTILLA Y LEÓN	225.819	40.369	9.450	176.000	3.539	172.461
CATALUÑA	735.226	151.779	34.745	548.702	5.099	543.603
COM. VALENCIANA	596.641	95.426	29.948	471.267	9.449	461.818
EXTREMADURA	171.925	32.583	5.252	134.090	22.520	111.570
GALICIA	274.399	41.000	18.848	214.551	5.628	208.923
MADRID	562.827	85.334	27.248	450.245	8.387	441.858
MURCIA	160.830	34.840	5.760	120.230	1.944	118.286
NAVARRA	54.710	13.257	2.206	39.247	510	38.737
PAÍS VASCO	165.159	31.070	6.325	127.764	2.175	125.589
LA RIOJA	26.733	5.124	725	20.884	530	20.354
CEUTA	11.654	1.551	568	9.535	248	9.287
MELILLA	11.545	1.161	952	9.432	294	9.138
<b>TOTAL</b>	<b>5.233.220</b>	<b>931.504</b>	<b>211.330</b>	<b>4.090.386</b>	<b>282.033</b>	<b>3.808.353</b>

(\*) Son aquellos demandantes, sin empleo, que indican en su solicitud condiciones especiales de trabajo (ej: sólo a domicilio, teletrabajo, en el extranjero, et

OCTUBRE 2009

## DEMANDANTES DE EMPLEO NO OCUPADOS (DENOS) POR SEXO, EDAD Y SECTOR DE ACTIVIDAD ECONÓMICA

	TOTAL	VARIACIÓN			
		MENSUAL		ANUAL	
		ABSOLUTA	RELATIVA	ABSOLUTA	RELATIVA
TOTAL	4.090.386	97.400	2,44	1.006.823	32,65
SEXO:					
HOMBRES	1.997.684	53.099	2,73	578.830	40,80
MUJERES	2.092.702	44.301	2,16	427.993	25,71
MENORES DE 25 AÑOS:					
HOMBRES	297.579	8.883	3,08	66.147	28,58
MUJERES	245.535	7.601	3,19	54.563	28,57
TOTAL	543.114	16.484	3,13	120.710	28,58
MAYORES DE 25 AÑOS:					
HOMBRES	1.700.105	44.216	2,67	512.683	43,18
MUJERES	1.847.167	36.700	2,03	373.430	25,34
TOTAL	3.547.272	80.916	2,33	886.113	33,30
SECTOR: *					
AGRICULTURA	235.322	10.930	4,87	40.197	20,60
INDUSTRIA	501.830	5.700	1,15	132.569	35,90
CONSTRUCCIÓN	738.009	8.681	1,19	175.707	31,25
SERVICIOS	2.273.314	62.188	2,81	562.240	32,86
SIN EMPLEO ANTERIOR	341.911	9.901	2,98	96.111	39,10

## DEMANDANTES DE EMPLEO NO OCUPADOS (DENOS) POR COMUNIDADES AUTÓNOMAS

COMUNIDADES AUTÓNOMAS	TOTAL	VARIACIÓN			
		MENSUAL		ANUAL	
		ABSOLUTA	RELATIVA	ABSOLUTA	RELATIVA
ANDALUCÍA	1.053.575	22.100	2,14	189.028	21,86
ARAGÓN	86.848	2.139	2,53	24.956	40,32
ASTURIAS	73.002	333	0,46	16.095	28,28
ILLES BALEARS	82.275	9.558	13,14	24.370	42,09
CANARIAS	250.865	-902	-0,36	56.709	29,21
CANTABRIA	39.667	2.211	5,90	10.626	36,59
CASTILLA LA MANCHA	182.207	12.273	7,22	49.174	36,96
CASTILLA Y LEÓN	176.000	7.982	4,75	40.872	30,25
CATALUÑA	548.702	12.221	2,28	162.105	41,93
COM. VALENCIANA	471.267	1.705	0,36	150.206	46,78
EXTREMADURA	134.090	442	0,33	20.120	17,65
GALICIA	214.551	8.334	4,04	39.219	22,37
MADRID	450.245	10.724	2,44	126.116	38,91
MURCIA	120.230	3.061	2,61	37.478	45,29
NAVARRA	39.247	1.352	3,57	11.155	39,71
PAÍS VASCO	127.764	2.135	1,70	37.471	41,50
LA RIOJA	20.884	1.320	6,75	6.944	49,81
CEUTA	9.535	76	0,80	2.197	29,94
MELILLA	9.432	336	3,69	1.982	26,60
<b>TOTAL</b>	<b>4.090.386</b>	<b>97.400</b>	<b>2,44</b>	<b>1.006.823</b>	<b>32,65</b>

(\*) Los datos de variación interanual se han calculado adaptando el mismo mes de 2008, mediante estimación, a los sectores de actividad CNAE-09

OCTUBRE 2009

**PARO REGISTRADO POR SEXO, EDAD Y SECTOR DE ACTIVIDAD ECONÓMICA**

	TOTAL	VARIACIÓN			
		MENSUAL		ANUAL	
		ABSOLUTA	RELATIVA	ABSOLUTA	RELATIVA
TOTAL	3.808.353	98.906	2,67	990.327	35,14
SEXO:					
HOMBRES	1.904.527	53.166	2,87	568.662	42,57
MUJERES	1.903.826	45.740	2,46	421.665	28,45
MENORES DE 25 AÑOS:					
HOMBRES	260.868	8.918	3,54	56.471	27,63
MUJERES	200.606	7.950	4,13	46.248	29,96
TOTAL	461.474	16.868	3,79	102.719	28,63
MAYORES DE 25 AÑOS:					
HOMBRES	1.643.659	44.248	2,77	512.191	45,27
MUJERES	1.703.220	37.790	2,27	375.417	28,27
TOTAL	3.346.879	82.038	2,51	887.608	36,09
SECTOR: *					
AGRICULTURA	107.277	11.899	12,48	35.458	49,37
INDUSTRIA	494.085	5.805	1,19	132.448	36,62
CONSTRUCCIÓN	716.880	8.802	1,24	177.227	32,84
SERVICIOS	2.202.605	62.447	2,92	557.911	33,92
SIN EMPLEO ANTERIOR	287.506	9.953	3,59	87.283	43,59

**PARO REGISTRADO POR COMUNIDADES AUTÓNOMAS**

COMUNIDADES AUTÓNOMAS	TOTAL	VARIACIÓN			
		MENSUAL		ANUAL	
		ABSOLUTA	RELATIVA	ABSOLUTA	RELATIVA
ANDALUCÍA	844.400	20.870	2,53	160.623	23,49
ARAGÓN	83.720	2.274	2,79	25.389	43,53
ASTURIAS	70.787	398	0,57	16.870	31,29
ILLES BALEARS	81.683	9.567	13,27	24.701	43,35
CANARIAS	248.108	-750	-0,30	57.639	30,26
CANTABRIA	38.802	2.204	6,02	10.848	38,81
CASTILLA LA MANCHA	179.229	12.408	7,44	50.281	38,99
CASTILLA Y LEÓN	172.461	8.225	5,01	42.552	32,76
CATALUÑA	543.603	12.251	2,31	165.604	43,81
COM. VALENCIANA	461.818	2.094	0,46	150.159	48,18
EXTREMADURA	111.570	1.391	1,26	20.880	23,02
GALICIA	208.923	8.458	4,22	40.500	24,05
MADRID	441.858	11.074	2,57	126.699	40,20
MURCIA	118.286	3.018	2,62	37.309	46,07
NAVARRA	38.737	1.384	3,71	11.351	41,45
PAÍS VASCO	125.589	2.195	1,78	37.752	42,98
LA RIOJA	20.354	1.397	7,37	6.990	52,30
CEUTA	9.287	86	0,93	2.187	30,80
MELILLA	9.138	362	4,12	1.993	27,89
<b>TOTAL</b>	<b>3.808.353</b>	<b>98.906</b>	<b>2,67</b>	<b>990.327</b>	<b>35,14</b>

(\*) Los datos de variación interanual se han calculado adaptando el mismo mes de 2008, mediante estimación, a los sectores de actividad CNAE-09

OCTUBRE 2009

**DEMANDANTES PARADOS SEGÚN OCUPABILIDAD POR SEXO, EDAD Y SECTOR DE ACTIVIDAD ECONÓMICA**

	TOTAL	GRADO DE OCUPABILIDAD							
		MUY BAJA	%	BAJA	%	MEDIA	%	ALTA	%
TOTAL	3.808.353	507.762	13,33	996.564	26,17	1.422.673	37,36	881.354	23,14
SEXO:									
HOMBRES	1.904.527	209.186	10,98	485.589	25,50	721.944	37,91	487.808	25,61
MUJERES	1.903.826	298.576	15,68	510.975	26,84	700.729	36,81	393.546	20,67
MENORES DE 25 AÑOS:									
TOTAL	461.474	11.559	2,50	112.082	24,29	202.521	43,89	135.312	29,32
HOMBRES	260.868	5.285	2,03	63.550	24,36	113.182	43,39	78.851	30,23
MUJERES	200.606	6.274	3,13	48.532	24,19	89.339	44,53	56.461	28,15
>25 AÑOS Y < 45 AÑOS:									
TOTAL	2.075.268	121.541	5,86	528.870	25,48	851.906	41,05	572.951	27,61
HOMBRES	1.033.511	44.868	4,34	253.916	24,57	422.088	40,84	312.639	30,25
MUJERES	1.041.757	76.673	7,36	274.954	26,39	429.818	41,26	260.312	24,99
MAYORES DE 45 AÑOS:									
TOTAL	1.271.611	374.662	29,46	355.612	27,97	368.246	28,96	173.091	13,61
HOMBRES	610.148	159.033	26,06	168.123	27,55	186.674	30,59	96.318	15,79
MUJERES	661.463	215.629	32,60	187.489	28,34	181.572	27,45	76.773	11,61
SECTOR:									
AGRICULTURA	107.277	13.095	12,21	26.972	25,14	42.092	39,24	25.118	23,41
INDUSTRIA	494.085	86.965	17,60	136.908	27,71	167.464	33,89	102.748	20,80
CONSTRUCCIÓN	716.880	84.178	11,74	196.426	27,40	271.339	37,85	164.937	23,01
SERVICIOS	2.202.605	274.837	12,48	535.105	24,29	844.865	38,36	547.798	24,87
SIN EMPLEO ANTERIOR	287.506	48.687	16,93	101.153	35,18	96.913	33,71	40.753	14,17

**DEMANDANTES PARADOS SEGÚN OCUPABILIDAD POR COMUNIDADES AUTÓNOMAS**

COMUNIDADES AUTÓNOMAS	TOTAL	GRADO DE OCUPABILIDAD							
		MUY BAJA	%	BAJA	%	MEDIA	%	ALTA	%
ANDALUCÍA	844.400	130.607	15,47	251.446	29,78	311.437	36,88	150.910	17,87
ARAGÓN	83.720	8.804	10,52	25.328	30,25	39.033	46,62	10.555	12,61
ASTURIAS	70.787	8.311	11,74	15.253	21,55	26.518	37,46	20.705	29,25
ILLES BALEARS	81.683	6.689	8,19	17.813	21,81	32.919	40,30	24.262	29,70
CANARIAS	248.108	39.169	15,79	61.777	24,90	91.375	36,83	55.787	22,48
CANTABRIA	38.802	4.403	11,35	7.338	18,91	14.155	36,48	12.906	33,26
CASTILLA LA MANCHA	179.229	20.850	11,63	46.278	25,82	72.389	40,39	39.712	22,16
CASTILLA Y LEÓN	172.461	24.601	14,26	46.054	26,70	69.349	40,21	32.457	18,82
CATALUÑA	543.603	83.112	15,29	190.326	35,01	195.463	35,96	74.702	13,74
COM. VALENCIANA	461.818	53.562	11,60	99.687	21,59	160.574	34,77	147.995	32,05
EXTREMADURA	111.570	19.606	17,57	32.252	28,91	41.477	37,18	18.235	16,34
GALICIA	208.923	36.590	17,51	56.386	26,99	78.564	37,60	37.383	17,89
MADRID	441.858	32.569	7,37	62.898	14,23	169.803	38,43	176.588	39,96
MURCIA	118.286	15.235	12,88	43.245	36,56	44.952	38,00	14.854	12,56
NAVARRA	38.737	3.693	9,53	4.904	12,66	13.685	35,33	16.455	42,48
PAÍS VASCO	125.589	14.979	11,93	24.009	19,12	44.793	35,67	41.808	33,29
LA RIOJA	20.354	2.613	12,84	6.101	29,97	8.969	44,07	2.671	13,12
CEUTA	9.287	1.289	13,88	3.321	35,76	3.641	39,21	1.036	11,16
MELILLA	9.138	1.080	11,82	2.148	23,51	3.577	39,14	2.333	25,53
<b>TOTAL</b>	<b>3.808.353</b>	<b>507.762</b>	<b>13,33</b>	<b>996.564</b>	<b>26,17</b>	<b>1.422.673</b>	<b>37,36</b>	<b>881.354</b>	<b>23,14</b>

OCTUBRE 2009

**VARIACIÓN DE DEMANDANTES PARADOS SEGÚN OCUPABILIDAD POR SEXO, EDAD Y SECTOR DE ACTIVIDAD ECONÓMICA**

	OCUPABILIDAD									
	TOTAL		MUY BAJA		BAJA		MEDIA		ALTA	
	VAR. MENSUAL	VAR. ANUAL	VAR. MENSUAL	VAR. ANUAL	VAR. MENSUAL	VAR. ANUAL	VAR. MENSUAL	VAR. ANUAL	VAR. MENSUAL	VAR. ANUAL
TOTAL	98.906	990.327	13.741	126.993	24.654	191.529	38.773	355.551	21.738	316.254
SEXO:										
HOMBRES	53.166	568.662	8.346	74.017	11.649	100.435	18.908	197.153	14.263	197.057
MUJERES	45.740	421.665	5.395	52.976	13.005	91.094	19.865	158.398	7.475	119.197
MENORES DE 25 AÑOS:										
TOTAL	16.868	102.719	662	5.024	3.439	11.079	7.415	39.541	5.352	47.075
HOMBRES	8.918	56.471	401	2.927	1.958	3.832	3.485	21.297	3.074	28.415
MUJERES	7.950	46.248	261	2.097	1.481	7.247	3.930	18.244	2.278	18.660
>25 AÑOS Y < 45 AÑOS:										
TOTAL	52.706	579.802	5.132	40.291	13.587	111.783	22.049	220.241	11.938	207.487
HOMBRES	29.881	332.393	3.103	23.506	6.437	58.204	11.292	120.939	9.049	129.744
MUJERES	22.825	247.409	2.029	16.785	7.150	53.579	10.757	99.302	2.889	77.743
MAYORES DE 45 AÑOS:										
TOTAL	29.332	307.806	7.947	81.678	7.628	68.667	9.309	95.769	4.448	61.692
HOMBRES	14.367	179.798	4.842	47.584	3.254	38.399	4.131	54.917	2.140	38.898
MUJERES	14.965	128.008	3.105	34.094	4.374	30.268	5.178	40.852	2.308	22.794
SECTOR: *										
AGRICULTURA	11.899	35.458	606	4.842	2.292	7.191	5.319	12.889	3.682	10.535
INDUSTRIA	5.805	132.448	1.991	13.008	1.288	28.961	1.773	48.063	753	42.417
CONSTRUCCIÓN	8.802	177.227	4.038	35.791	1.450	30.419	1.554	53.672	1.760	57.345
SERVICIOS	62.447	557.911	6.425	60.839	15.960	99.818	26.107	210.564	13.955	186.690
SIN EMPLEO ANTERIOR	9.953	87.283	681	12.513	3.664	25.140	4.020	30.363	1.588	19.267

**VARIACIÓN DE DEMANDANTES PARADOS SEGÚN OCUPABILIDAD POR COMUNIDADES AUTÓNOMAS**

COMUNIDADES AUTÓNOMAS	OCUPABILIDAD									
	TOTAL		MUY BAJA		BAJA		MEDIA		ALTA	
	VAR. MENSUAL	VAR. ANUAL	VAR. MENSUAL	VAR. ANUAL	VAR. MENSUAL	VAR. ANUAL	VAR. MENSUAL	VAR. ANUAL	VAR. MENSUAL	VAR. ANUAL
ANDALUCÍA	20.870	160.623	3.939	33.000	6.663	33.553	7.375	54.138	2.893	39.932
ARAGÓN	2.274	25.389	375	2.622	808	6.249	757	11.700	334	4.818
ASTURIAS	398	16.870	100	1.468	335	2.967	354	6.883	-391	5.552
ILLES BALEARS	9.567	24.701	250	2.113	1.997	4.719	4.014	8.021	3.306	9.848
CANARIAS	-750	57.639	295	10.377	645	12.129	-590	17.084	-1.100	18.049
CANTABRIA	2.204	10.848	138	1.088	415	1.425	823	3.827	828	4.508
CASTILLA LA MANCHA	12.408	50.281	896	5.763	2.505	7.679	5.520	18.329	3.487	18.510
CASTILLA Y LEÓN	8.225	42.552	587	4.223	2.014	7.612	3.957	19.676	1.667	11.041
CATALUÑA	12.251	165.604	3.216	23.394	3.395	51.051	3.582	59.653	2.058	31.506
COM. VALENCIANA	2.094	150.159	1.497	17.575	123	22.194	1.440	51.257	-966	59.133
EXTREMADURA	1.391	20.880	123	2.703	707	5.208	788	8.339	-227	4.630
GALICIA	8.458	40.500	684	4.995	1.954	9.222	3.533	16.515	2.287	9.768
MADRID	11.074	126.699	443	6.795	1.639	7.943	3.511	43.509	5.481	68.452
MURCIA	3.018	37.309	675	6.502	533	10.971	1.347	13.905	463	5.931
NAVARRA	1.384	11.351	62	747	144	849	504	3.800	674	5.955
PAÍS VASCO	2.195	37.752	327	2.442	414	5.482	950	14.080	504	15.748
LA RIOJA	1.397	6.990	143	797	275	1.503	718	3.476	261	1.214
CEUTA	86	2.187	-8	266	61	507	49	768	-16	646
MELILLA	362	1.993	-1	123	27	266	141	591	195	1.013
<b>TOTAL</b>	<b>98.906</b>	<b>990.327</b>	<b>13.741</b>	<b>126.993</b>	<b>24.654</b>	<b>191.529</b>	<b>38.773</b>	<b>355.551</b>	<b>21.738</b>	<b>316.254</b>

(\*) Los datos de variación interanual se han calculado adaptando el mismo mes de 2008, mediante estimación, a los sectores de actividad CNAE-09

OCTUBRE 2009

PARO REGISTRADO. VARIACIÓN MENSUAL SEGÚN SECTOR DE ACTIVIDAD ECONÓMICA \*

OCTUBRE	TOTAL	AGRICULTURA	INDUSTRIA	CONSTRUCCIÓN	SERVICIOS	SIN EMPLEO ANTERIOR
1997	26.416	2.260	-8.628	-5.769	31.923	6.630
1998	11.597	806	-7.029	-6.315	23.854	282
1999	17.416	-314	-4.312	-2.256	25.016	-718
2000	26.010	381	-2.264	-804	29.199	-502
2001	51.724	240	2.778	-275	41.345	7.636
2002	57.727	1.155	2.664	94	44.884	8.929
2003	56.976	1.026	1.232	-65	49.020	5.763
2004	25.297	488	-1.110	-2.038	27.081	876
2005	39.575	5.392	2.485	1.937	42.113	-12.352
2006	26.670	1.417	-723	-2.240	22.294	5.922
2007	31.214	1.607	639	1.493	32.345	-4.870
2008	192.658	9.039	20.144	36.275	113.720	13.480
2008*	192.658	7.480	20.979	40.382	114.596	9.222
2009	98.906	11.899	5.805	8.802	62.447	9.953

(\*) Los datos anteriores a Mayo 2005 (fecha de entrada en funcionamiento del SISPE) son reconstruidos.

Desde enero de 1997 hasta enero de 2001, la estimación está basada en datos agregados.

2008\* Los datos se han calculado adaptándolos, mediante estimación, a los sectores de actividad CNAE-09

OCTUBRE 2009

## EVOLUCIÓN MENSUAL DEL PARO REGISTRADO

	AÑO 2008			AÑO 2009		
	TOTAL	% DE VARIACIÓN		TOTAL	% DE VARIACIÓN	
		MENSUAL	ANUAL		MENSUAL	ANUAL
ENERO	2.261.925	6,22	8,62	3.327.801	6,35	47,12
FEBRERO	2.315.331	2,36	11,57	3.481.859	4,63	50,38
MARZO	2.300.975	-0,62	11,73	3.605.402	3,55	56,69
ABRIL	2.338.517	1,63	15,59	3.644.880	1,09	55,86
MAYO	2.353.575	0,64	19,28	3.620.139	-0,68	53,81
JUNIO	2.390.424	1,57	21,60	3.564.889	-1,53	49,13
JULIO	2.426.916	1,53	23,17	3.544.095	-0,58	46,03
AGOSTO	2.530.001	4,25	24,74	3.629.080	2,40	43,44
SEPTIEMBRE	2.625.368	3,77	30,14	3.709.447	2,21	41,29
OCTUBRE	2.818.026	7,34	37,56	3.808.353	2,67	35,14
NOVIEMBRE	2.989.269	6,08	42,72			
DICIEMBRE	3.128.963	4,67	46,93			

## EVOLUCIÓN DEL PARO REGISTRADO (SERIES) \*

OCTUBRE	TOTAL	VARIACIONES			
		MENSUAL		ANUAL	
		ABSOLUTA	RELATIVA	ABSOLUTA	RELATIVA
1997	2.577.052	26.416	1,04	-198.900	-7,17
1998	2.267.925	11.597	0,51	-309.126	-12,00
1999	2.019.968	17.416	0,87	-247.957	-10,93
2000	1.934.130	26.010	1,36	-85.838	-4,25
2001	1.940.909	51.724	2,74	6.779	0,35
2002	2.064.512	57.727	2,88	123.603	6,37
2003	2.096.606	56.976	2,79	32.093	1,55
2004	2.075.811	25.297	1,23	-20.795	-0,99
2005	2.052.861	39.575	1,97	-22.950	-1,11
2006	1.992.836	26.670	1,36	-60.025	-2,92
2007	2.048.577	31.214	1,55	55.741	2,80
2008	2.818.026	192.658	7,34	769.449	37,56
2009	3.808.353	98.906	2,67	990.327	35,14

(\*) Los datos anteriores a Mayo 2005 (fecha de entrada en funcionamiento del SISPE) son reconstruidos.

Desde enero de 1997 hasta enero de 2001, la estimación está basada en datos agregados.

OCTUBRE 2009

## PARO REGISTRADO SEGÚN SEXO Y EDAD. SERIES \*

AÑO 2005	TOTAL	HOMBRES	MUJERES	MENORES DE 25 AÑOS			RESTO EDADES		
				TOTAL	HOMBRES	MUJERES	TOTAL	HOMBRES	MUJERES
ENERO	2.176.599	892.559	1.284.040	280.151	129.581	150.570	1.896.448	762.978	1.133.470
FEBRERO	2.165.420	872.326	1.293.094	283.305	128.872	154.433	1.882.115	743.454	1.138.661
MARZO	2.144.835	863.168	1.281.667	279.384	127.518	151.866	1.865.451	735.650	1.129.801
ABRIL	2.095.945	832.912	1.263.033	270.870	122.455	148.415	1.825.075	710.457	1.114.618
MAYO	2.007.393	782.160	1.225.233	258.851	116.784	142.067	1.748.542	665.376	1.083.166
JUNIO	1.974.860	758.514	1.216.346	255.429	117.422	138.007	1.719.431	641.092	1.078.339
JULIO	1.989.417	763.528	1.225.889	244.257	112.901	131.356	1.745.160	650.627	1.094.533
AGOSTO	2.019.110	790.103	1.229.007	247.222	115.702	131.520	1.771.888	674.401	1.097.487
SEPTIEMBRE	2.013.286	784.260	1.229.026	263.228	123.027	140.201	1.750.058	661.233	1.088.825
<b>OCTUBRE</b>	<b>2.052.861</b>	<b>803.777</b>	<b>1.249.084</b>	<b>278.101</b>	<b>129.430</b>	<b>148.671</b>	<b>1.774.760</b>	<b>674.347</b>	<b>1.100.413</b>
NOVIEMBRE	2.095.580	821.035	1.274.545	286.670	133.641	153.029	1.808.910	687.394	1.121.516
DICIEMBRE	2.102.937	851.963	1.250.974	275.895	133.009	142.886	1.827.042	718.954	1.108.088
<b>AÑO 2006</b>									
ENERO	2.171.503	864.667	1.306.836	288.603	135.602	153.001	1.882.900	729.065	1.153.835
FEBRERO	2.169.277	852.501	1.316.776	290.364	134.131	156.233	1.878.913	718.370	1.160.543
MARZO	2.148.530	833.844	1.314.686	287.058	131.880	155.178	1.861.472	701.964	1.159.508
ABRIL	2.075.676	800.875	1.274.801	268.223	123.307	144.916	1.807.453	677.568	1.129.885
MAYO	2.004.528	762.998	1.241.530	250.912	114.966	135.946	1.753.616	648.032	1.105.584
JUNIO	1.959.754	738.743	1.221.011	238.364	110.984	127.380	1.721.390	627.759	1.093.631
JULIO	1.954.984	739.653	1.215.331	227.120	106.366	120.754	1.727.864	633.287	1.094.577
AGOSTO	1.983.677	768.370	1.215.307	229.555	109.373	120.182	1.754.122	658.997	1.095.125
SEPTIEMBRE	1.966.166	752.747	1.213.419	238.710	112.784	125.926	1.727.456	639.963	1.087.493
<b>OCTUBRE</b>	<b>1.992.836</b>	<b>762.491</b>	<b>1.230.345</b>	<b>250.284</b>	<b>117.179</b>	<b>133.105</b>	<b>1.742.552</b>	<b>645.312</b>	<b>1.097.240</b>
NOVIEMBRE	2.023.164	777.062	1.246.102	255.580	120.064	135.516	1.767.584	656.998	1.110.586
DICIEMBRE	2.022.873	804.274	1.218.599	242.012	117.711	124.301	1.780.861	686.563	1.094.298
<b>AÑO 2007</b>									
ENERO	2.082.508	809.259	1.273.249	253.885	120.081	133.804	1.828.623	689.178	1.139.445
FEBRERO	2.075.275	794.202	1.281.073	255.337	118.488	136.849	1.819.938	675.714	1.144.224
MARZO	2.059.451	781.154	1.278.297	252.105	116.271	135.834	1.807.346	664.883	1.142.463
ABRIL	2.023.124	766.163	1.256.961	242.702	112.844	129.858	1.780.422	653.319	1.127.103
MAYO	1.973.231	743.837	1.229.394	228.223	106.916	121.307	1.745.008	636.921	1.108.087
JUNIO	1.965.869	742.690	1.223.179	230.235	109.643	120.592	1.735.634	633.047	1.102.587
JULIO	1.970.338	755.375	1.214.963	220.524	106.153	114.371	1.749.814	649.222	1.100.592
AGOSTO	2.028.296	799.785	1.228.511	226.321	110.876	115.445	1.801.975	688.909	1.113.066
SEPTIEMBRE	2.017.363	787.351	1.230.012	234.419	114.058	120.361	1.782.944	673.293	1.109.651
<b>OCTUBRE</b>	<b>2.048.577</b>	<b>802.831</b>	<b>1.245.746</b>	<b>235.125</b>	<b>114.303</b>	<b>120.822</b>	<b>1.813.452</b>	<b>688.528</b>	<b>1.124.924</b>
NOVIEMBRE	2.094.473	834.047	1.260.426	243.694	120.504	123.190	1.850.779	713.543	1.137.236
DICIEMBRE	2.129.547	885.139	1.244.408	240.383	123.887	116.496	1.889.164	761.252	1.127.912
<b>AÑO 2008</b>									
ENERO	2.261.925	935.597	1.326.328	262.507	134.062	128.445	1.999.418	801.535	1.197.883
FEBRERO	2.315.331	964.233	1.351.098	271.323	138.904	132.419	2.044.008	825.329	1.218.679
MARZO	2.300.975	968.485	1.332.490	270.261	140.441	129.820	2.030.714	828.044	1.202.670
ABRIL	2.338.517	996.715	1.341.802	277.113	146.095	131.018	2.061.404	850.620	1.210.784
MAYO	2.353.575	1.019.759	1.333.816	277.748	149.047	128.701	2.075.827	870.712	1.205.115
JUNIO	2.390.424	1.051.418	1.339.006	280.579	154.716	125.863	2.109.845	896.702	1.213.143
JULIO	2.426.916	1.086.102	1.340.814	277.978	155.705	122.273	2.148.938	930.397	1.218.541
AGOSTO	2.530.001	1.162.191	1.367.810	289.532	164.466	125.066	2.240.469	997.725	1.242.744
SEPTIEMBRE	2.625.368	1.218.732	1.406.636	319.643	182.190	137.453	2.305.725	1.036.542	1.269.183
<b>OCTUBRE</b>	<b>2.818.026</b>	<b>1.335.865</b>	<b>1.482.161</b>	<b>358.755</b>	<b>204.397</b>	<b>154.358</b>	<b>2.459.271</b>	<b>1.131.468</b>	<b>1.327.803</b>
NOVIEMBRE	2.989.269	1.447.780	1.541.489	385.192	222.161	163.031	2.604.077	1.225.619	1.378.458
DICIEMBRE	3.128.963	1.576.467	1.552.496	385.130	228.947	156.183	2.743.833	1.347.520	1.396.313
<b>AÑO 2009</b>									
ENERO	3.327.801	1.673.235	1.654.566	414.841	244.871	169.970	2.912.960	1.428.364	1.484.596
FEBRERO	3.481.859	1.755.969	1.725.890	442.503	259.578	182.925	3.039.356	1.496.391	1.542.965
MARZO	3.605.402	1.821.150	1.784.252	463.340	270.642	192.698	3.142.062	1.550.508	1.591.554
ABRIL	3.644.880	1.843.806	1.801.074	461.331	269.139	192.192	3.183.549	1.574.667	1.608.882
MAYO	3.620.139	1.821.607	1.798.532	447.425	260.543	186.882	3.172.714	1.561.064	1.611.650
JUNIO	3.564.889	1.783.180	1.781.709	421.403	246.764	174.639	3.143.486	1.536.416	1.607.070
JULIO	3.544.095	1.769.542	1.774.553	409.573	237.511	172.062	3.134.522	1.532.031	1.602.491
AGOSTO	3.629.080	1.817.405	1.811.675	413.798	237.506	176.292	3.215.282	1.579.899	1.635.383
SEPTIEMBRE	3.709.447	1.851.361	1.858.086	444.606	251.950	192.656	3.264.841	1.599.411	1.665.430
<b>OCTUBRE</b>	<b>3.808.353</b>	<b>1.904.527</b>	<b>1.903.826</b>	<b>461.474</b>	<b>260.868</b>	<b>200.606</b>	<b>3.346.879</b>	<b>1.643.659</b>	<b>1.703.220</b>
NOVIEMBRE									
DICIEMBRE									

(\*) Los datos anteriores a mayo 2005 (fecha de entrada en funcionamiento del SISPE) son reconstruidos

OCTUBRE 2009

**VARIACIÓN ANUAL DEL PARO REGISTRADO SEGÚN SEXO Y EDAD. SERIES \***

	TOTAL	HOMBRES	MUJERES	MENORES DE 25 AÑOS			RESTO EDADES		
				TOTAL	HOMBRES	MUJERES	TOTAL	HOMBRES	MUJERES
<b>AÑO 2005</b>									
ENERO	-2,51	-3,31	-1,94	-10,78	-9,00	-12,26	-1,15	-2,28	-0,38
FEBRERO	-2,43	-3,49	-1,70	-8,95	-7,31	-10,28	-1,36	-2,80	-0,40
MARZO	-1,68	-2,16	-1,36	-6,95	-4,92	-8,59	-0,84	-1,66	-0,30
ABRIL	-3,07	-4,58	-2,06	-8,85	-8,15	-9,42	-2,15	-3,93	-0,98
MAYO	-3,98	-6,92	-2,01	-6,46	-6,39	-6,52	-3,61	-7,02	-1,39
JUNIO	-3,86	-6,92	-1,85	-7,37	-6,07	-8,45	-3,31	-7,07	-0,93
JULIO	-1,23	-4,29	0,78	-4,57	-3,41	-5,54	-0,75	-4,44	1,59
AGOSTO	-1,49	-4,41	0,49	-3,28	-2,87	-3,64	-1,23	-4,67	1,00
SEPTIEMBRE	-1,82	-4,62	0,06	-2,33	-0,90	-3,55	-1,74	-5,28	0,55
OCTUBRE	-1,11	-3,63	0,59	0,41	2,03	-0,97	-1,34	-4,65	0,81
NOVIEMBRE	-1,20	-4,07	0,73	0,75	2,23	-0,50	-1,51	-5,20	0,91
DICIEMBRE	-0,46	-2,97	1,32	2,63	4,61	0,86	-0,91	-4,25	1,38
<b>AÑO 2006</b>									
ENERO	-0,23	-3,12	1,78	3,02	4,65	1,61	-0,71	-4,44	1,80
FEBRERO	0,18	-2,27	1,83	2,49	4,08	1,17	-0,17	-3,37	1,92
MARZO	0,17	-3,40	2,58	2,75	3,42	2,18	-0,21	-4,58	2,63
ABRIL	-0,97	-3,85	0,93	-0,98	0,70	-2,36	-0,97	-4,63	1,37
MAYO	-0,14	-2,45	1,33	-3,07	-1,56	-4,31	0,29	-2,61	2,07
JUNIO	-0,76	-2,61	0,38	-6,68	-5,48	-7,70	0,11	-2,08	1,42
JULIO	-1,73	-3,13	-0,86	-7,02	-5,79	-8,07	-0,99	-2,67	0,00
AGOSTO	-1,75	-2,75	-1,11	-7,15	-5,47	-8,62	-1,00	-2,28	-0,22
SEPTIEMBRE	-2,34	-4,02	-1,27	-9,31	-8,33	-10,18	-1,29	-3,22	-0,12
OCTUBRE	-2,92	-5,14	-1,50	-10,00	-9,47	-10,47	-1,81	-4,31	-0,29
NOVIEMBRE	-3,46	-5,36	-2,23	-10,85	-10,16	-11,44	-2,28	-4,42	-0,97
DICIEMBRE	-3,81	-5,60	-2,59	-12,28	-11,50	-13,01	-2,53	-4,51	-1,24
<b>AÑO 2007</b>									
ENERO	-4,10	-6,41	-2,57	-12,03	-11,45	-12,55	-2,88	-5,47	-1,25
FEBRERO	-4,33	-6,84	-2,71	-12,06	-11,66	-12,41	-3,14	-5,94	-1,41
MARZO	-4,15	-6,32	-2,77	-12,18	-11,84	-12,47	-2,91	-5,28	-1,47
ABRIL	-2,53	-4,33	-1,40	-9,51	-8,49	-10,39	-1,50	-3,58	-0,25
MAYO	-1,56	-2,51	-0,98	-9,04	-7,00	-10,77	-0,49	-1,71	0,23
JUNIO	0,31	0,53	0,18	-3,41	-1,21	-5,33	0,83	0,84	0,82
JULIO	0,79	2,13	-0,03	-2,90	-0,20	-5,29	1,27	2,52	0,55
AGOSTO	2,25	4,09	1,09	-1,41	1,37	-3,94	2,73	4,54	1,64
SEPTIEMBRE	2,60	4,60	1,37	-1,80	1,13	-4,42	3,21	5,21	2,04
OCTUBRE	2,80	5,29	1,25	-6,06	-2,45	-9,23	4,07	6,70	2,52
NOVIEMBRE	3,52	7,33	1,15	-4,65	0,37	-9,10	4,71	8,61	2,40
DICIEMBRE	5,27	10,05	2,12	-0,67	5,25	-6,28	6,08	10,88	3,07
<b>AÑO 2008</b>									
ENERO	8,62	15,61	4,17	3,40	11,64	-4,01	9,34	16,30	5,13
FEBRERO	11,57	21,41	5,47	6,26	17,23	-3,24	12,31	22,14	6,51
MARZO	11,73	23,98	4,24	7,20	20,79	-4,43	12,36	24,54	5,27
ABRIL	15,59	30,09	6,75	14,18	29,47	0,89	15,78	30,20	7,42
MAYO	19,28	37,09	8,49	21,70	39,41	6,10	18,96	36,71	8,76
JUNIO	21,60	41,57	9,47	21,87	41,11	4,37	21,56	41,65	10,03
JULIO	23,17	43,78	10,36	26,05	46,68	6,91	22,81	43,31	10,72
AGOSTO	24,74	45,31	11,34	27,93	48,33	8,33	24,33	44,83	11,65
SEPTIEMBRE	30,14	54,79	14,36	36,36	59,73	14,20	29,32	53,95	14,38
OCTUBRE	37,56	66,39	18,98	52,58	78,82	27,76	35,61	64,33	18,03
NOVIEMBRE	42,72	73,58	22,30	58,06	84,36	32,34	40,70	71,77	21,21
DICIEMBRE	46,93	78,10	24,76	60,22	84,80	34,07	45,24	77,01	23,80
<b>AÑO 2009</b>									
ENERO	47,12	78,84	24,75	58,03	82,66	32,33	45,69	78,20	23,93
FEBRERO	50,38	82,11	27,74	63,09	86,88	38,14	48,70	81,31	26,61
MARZO	56,69	88,04	33,90	71,44	92,71	48,43	54,73	87,25	32,34
ABRIL	55,86	84,99	34,23	66,48	84,22	46,69	54,44	85,12	32,88
MAYO	53,81	78,63	34,84	61,09	74,81	45,21	52,84	79,29	33,73
JUNIO	49,13	69,60	33,06	50,19	59,49	38,75	48,99	71,34	32,47
JULIO	46,03	62,93	32,35	47,34	52,54	40,72	45,86	64,66	31,51
AGOSTO	43,44	56,38	32,45	42,92	44,41	40,96	43,51	58,35	31,59
SEPTIEMBRE	41,29	51,91	32,09	39,09	38,29	40,16	41,60	54,30	31,22
OCTUBRE	35,14	42,57	28,45	28,63	27,63	29,96	36,09	45,27	28,27
NOVIEMBRE									
DICIEMBRE									

(\*) Los datos anteriores a mayo 2005 (fecha de entrada en funcionamiento del SISPE) son reconstruidos

OCTUBRE 2009

## PARO REGISTRADO SEGÚN SECTOR DE ACTIVIDAD ECONÓMICA Y PORCENTAJE DE VARIACIÓN MENSUAL. SERIES

	TOTAL		AGRICULTURA		INDUSTRIA		CONSTRUCCIÓN		SERVICIOS		SIN EMP.ANTERIOR	
	ABSOLUTO	%	ABSOLUTO	%	ABSOLUTO	%	ABSOLUTO	%	ABSOLUTO	%	ABSOLUTO	%
<b>AÑO 2006</b>												
ENERO	2.171.503	3,26	66.401	1,80	305.207	1,29	241.161	-1,61	1.329.141	4,96	229.593	2,09
FEBRERO	2.169.277	-0,10	67.906	2,27	303.153	-0,67	234.506	-2,76	1.329.703	0,04	234.009	1,92
MARZO	2.148.530	-0,96	67.894	-0,02	299.694	-1,14	227.740	-2,89	1.316.339	-1,01	236.863	1,22
ABRIL	2.075.676	-3,39	64.653	-4,77	295.033	-1,56	220.871	-3,02	1.265.554	-3,86	229.565	-3,08
MAYO	2.004.528	-3,43	61.571	-4,77	285.714	-3,16	210.541	-4,68	1.222.927	-3,37	223.775	-2,52
JUNIO	1.959.754	-2,23	62.694	1,82	278.270	-2,61	207.356	-1,51	1.189.691	-2,72	221.743	-0,91
JULIO	1.954.984	-0,24	62.461	-0,37	276.777	-0,54	213.255	2,84	1.186.054	-0,31	216.437	-2,39
AGOSTO	1.983.677	1,47	61.613	-1,36	285.012	2,98	228.587	7,19	1.196.743	0,90	211.722	-2,18
SEPTIEMBRE	1.966.166	-0,88	61.520	-0,15	277.276	-2,71	215.645	-5,66	1.193.302	-0,29	218.423	3,16
OCTUBRE	1.992.836	1,36	62.937	2,30	276.553	-0,26	213.405	-1,04	1.215.596	1,87	224.345	2,71
NOVIEMBRE	2.023.164	1,52	63.888	1,51	275.517	-0,37	216.746	1,57	1.238.456	1,88	228.557	1,88
DICIEMBRE	2.022.873	-0,01	61.494	-3,75	282.148	2,41	236.771	9,24	1.224.869	-1,10	217.591	-4,80
<b>AÑO 2007</b>												
ENERO	2.082.508	2,95	62.785	2,10	283.787	0,58	230.292	-2,74	1.281.604	4,63	224.040	2,96
FEBRERO	2.075.275	-0,35	63.102	0,50	280.838	-1,04	224.256	-2,62	1.279.232	-0,19	227.847	1,70
MARZO	2.059.451	-0,76	64.001	1,42	279.615	-0,44	219.796	-1,99	1.264.924	-1,12	231.115	1,43
ABRIL	2.023.124	-1,76	63.235	-1,20	277.313	-0,82	218.241	-0,71	1.234.129	-2,43	230.206	-0,39
MAYO	1.973.231	-2,47	62.654	-0,92	270.156	-2,58	214.243	-1,83	1.201.624	-2,63	224.554	-2,46
JUNIO	1.965.869	-0,37	63.928	2,03	265.509	-1,72	216.895	1,24	1.191.208	-0,87	228.329	1,68
JULIO	1.970.338	0,23	64.431	0,79	266.067	0,21	228.795	5,49	1.190.159	-0,09	220.886	-3,26
AGOSTO	2.028.296	2,94	65.341	1,41	276.997	4,11	250.883	9,65	1.218.721	2,40	216.354	-2,05
SEPTIEMBRE	2.017.363	-0,54	65.158	-0,28	269.917	-2,56	238.892	-4,78	1.221.460	0,22	221.936	2,58
OCTUBRE	2.048.577	1,55	66.765	2,47	270.556	0,24	240.385	0,62	1.253.805	2,65	217.066	-2,19
NOVIEMBRE	2.094.473	2,24	69.210	3,66	271.538	0,36	251.565	4,65	1.283.684	2,38	218.476	0,65
DICIEMBRE	2.129.547	1,67	68.812	-0,58	279.981	3,11	283.867	12,84	1.284.250	0,04	212.637	-2,67
<b>AÑO 2008</b>												
ENERO	2.261.925	6,22	75.361	9,52	289.695	3,47	292.797	3,15	1.382.354	7,64	221.718	4,27
FEBRERO	2.315.331	2,36	84.219	11,75	290.985	0,45	305.263	4,26	1.406.114	1,72	228.750	3,17
MARZO	2.300.975	-0,62	75.692	-10,12	292.313	0,46	316.990	3,84	1.384.009	-1,57	231.971	1,41
ABRIL	2.338.517	1,63	77.407	2,27	296.943	1,58	333.637	5,25	1.401.464	1,26	229.066	-1,25
MAYO	2.353.575	0,64	77.327	-0,10	299.496	0,86	349.128	4,64	1.397.851	-0,26	229.773	0,31
JUNIO	2.390.424	1,57	80.665	4,32	301.480	0,66	370.208	6,04	1.402.406	0,33	235.665	2,56
JULIO	2.426.916	1,53	81.698	1,28	306.403	1,63	390.529	5,49	1.414.921	0,89	233.365	-0,98
AGOSTO	2.530.001	4,25	83.524	2,24	322.284	5,18	429.060	9,87	1.461.265	3,28	233.868	0,22
SEPTIEMBRE	2.625.368	3,77	85.591	2,47	329.286	2,17	443.301	3,32	1.518.162	3,89	249.028	6,48
OCTUBRE	2.818.026	7,34	94.630	10,56	349.430	6,12	479.576	8,18	1.631.882	7,49	262.508	5,41
NOVIEMBRE	2.989.269	6,08	100.422	6,12	372.147	6,50	520.029	8,44	1.729.579	5,99	267.092	1,75
DICIEMBRE	3.128.963	4,67	101.338	0,91	399.872	7,45	590.730	13,60	1.776.050	2,69	260.973	-2,29
<b>AÑO 2008*</b>												
ENERO	2.261.925	6,22	57.052	10,62	299.493	3,56	341.018	3,57	1.392.638	7,63	171.724	3,72
FEBRERO	2.315.331	2,36	65.477	14,77	301.014	0,51	354.623	3,99	1.416.640	1,72	177.576	3,41
MARZO	2.300.975	-0,62	57.067	-12,85	302.280	0,42	366.044	3,22	1.394.470	-1,56	181.114	1,99
ABRIL	2.338.517	1,63	58.478	2,47	307.073	1,59	383.491	4,77	1.412.096	1,26	177.379	-2,06
MAYO	2.353.575	0,64	58.276	-0,35	309.691	0,85	399.303	4,12	1.408.551	-0,25	177.754	0,21
JUNIO	2.390.424	1,57	61.316	5,22	311.834	0,69	421.169	5,48	1.413.274	0,34	182.831	2,86
JULIO	2.426.916	1,53	62.053	1,20	316.915	1,63	442.268	5,01	1.425.955	0,90	179.725	-1,70
AGOSTO	2.530.001	4,25	63.045	1,60	333.243	5,15	482.997	9,21	1.472.767	3,28	177.949	-0,99
SEPTIEMBRE	2.625.368	3,77	64.340	2,05	340.658	2,23	499.271	3,37	1.530.098	3,89	191.001	7,33
OCTUBRE	2.818.026	7,34	71.819	11,63	361.637	6,16	539.653	8,09	1.644.694	7,49	200.223	4,83
NOVIEMBRE	2.989.269	6,08	76.225	6,13	385.095	6,49	583.757	8,17	1.743.169	5,99	201.022	0,40
DICIEMBRE	3.128.963	4,67	76.011	-0,28	413.425	7,36	657.436	12,62	1.790.276	2,70	191.816	-4,58
<b>AÑO 2009</b>												
ENERO	3.327.801	6,35	80.703	6,17	442.682	7,08	678.141	3,15	1.936.296	8,16	189.979	-0,96
FEBRERO	3.481.859	4,63	86.031	6,60	468.573	5,85	706.734	4,22	2.017.144	4,18	203.377	7,05
MARZO	3.605.402	3,55	93.715	8,93	488.895	4,34	723.347	2,35	2.075.035	2,87	224.410	10,34
ABRIL	3.644.880	1,09	95.372	1,77	497.672	1,80	728.526	0,72	2.086.939	0,57	236.371	5,33
MAYO	3.620.139	-0,68	92.920	-2,57	494.991	-0,54	712.621	-2,18	2.073.610	-0,64	245.997	4,07
JUNIO	3.564.889	-1,53	94.451	1,65	484.357	-2,15	696.254	-2,30	2.041.758	-1,54	248.069	0,84
JULIO	3.544.095	-0,58	95.101	0,69	477.446	-1,43	688.962	-1,05	2.027.873	-0,68	254.713	2,68
AGOSTO	3.629.080	2,40	95.018	-0,09	488.917	2,40	709.362	2,96	2.075.678	2,36	260.105	2,12
SEPTIEMBRE	3.709.447	2,21	95.378	0,38	488.280	-0,13	708.078	-0,18	2.140.158	3,11	277.553	6,71
OCTUBRE	3.808.353	2,67	107.277	12,48	494.085	1,19	716.880	1,24	2.202.605	2,92	287.506	3,59
NOVIEMBRE												
DICIEMBRE												

(\*) Los datos se han calculado adaptándolos, mediante estimación, a los sectores de actividad CNAE-09

OCTUBRE 2009

## PARO REGISTRADO. VARIACIÓN INTERANUAL SEGÚN SECTOR DE ACTIVIDAD ECONÓMICA. SERIES

	TOTAL		AGRICULTURA		INDUSTRIA		CONSTRUCCIÓN		SERVICIOS		SIN EMP.ANTERIOR	
	ABSOLUTA	%	ABSOLUTA	%	ABSOLUTA	%	ABSOLUTA	%	ABSOLUTA	%	ABSOLUTA	%
<b>AÑO 2006</b>												
ENERO	-5.096	-0,23	10.697	19,20	-6.436	-2,07	-15.895	-6,18	-4.105	-0,31	10.643	4,86
FEBRERO	3.857	0,18	13.823	25,56	-6.012	-1,94	-13.105	-5,29	-3.787	-0,28	12.938	5,85
MARZO	3.695	0,17	11.441	20,27	-10.803	-3,48	-19.665	-7,95	8.172	0,62	14.550	6,54
ABRIL	-20.269	-0,97	9.236	16,67	-8.970	-2,95	-15.390	-6,51	-10.818	-0,85	5.673	2,53
MAYO	-2.865	-0,14	5.222	9,27	-10.214	-3,45	-9.378	-4,26	15.236	1,26	-3.731	-1,64
JUNIO	-15.106	-0,76	5.047	8,76	-9.313	-3,24	-4.895	-2,31	3.994	0,34	-9.939	-4,29
JULIO	-34.433	-1,73	3.681	6,26	-10.928	-3,80	-4.911	-2,25	-12.386	-1,03	-9.889	-4,37
AGOSTO	-35.433	-1,75	2.655	4,50	-12.658	-4,25	-1.843	-0,80	-11.296	-0,94	-12.291	-5,49
SEPTIEMBRE	-47.120	-2,34	776	1,28	-13.363	-4,60	-3.000	-1,37	-14.561	-1,21	-16.972	-7,21
<b>OCTUBRE</b>	<b>-60.025</b>	<b>-2,92</b>	<b>-3.199</b>	<b>-4,84</b>	<b>-16.571</b>	<b>-5,65</b>	<b>-7.177</b>	<b>-3,25</b>	<b>-34.380</b>	<b>-2,75</b>	<b>1.302</b>	<b>0,58</b>
NOVIEMBRE	-72.416	-3,46	-2.849	-4,27	-18.014	-6,14	-7.087	-3,17	-44.344	-3,46	-122	-0,05
DICIEMBRE	-80.064	-3,81	-3.733	-5,72	-19.171	-6,36	-8.329	-3,40	-41.520	-3,28	-7.311	-3,25
<b>AÑO 2007</b>												
ENERO	-88.995	-4,10	-3.616	-5,45	-21.420	-7,02	-10.869	-4,51	-47.537	-3,58	-5.553	-2,42
FEBRERO	-94.002	-4,33	-4.804	-7,07	-22.315	-7,36	-10.250	-4,37	-50.471	-3,80	-6.162	-2,63
MARZO	-89.079	-4,15	-3.893	-5,73	-20.079	-6,70	-7.944	-3,49	-51.415	-3,91	-5.748	-2,43
ABRIL	-52.552	-2,53	-1.418	-2,19	-17.720	-6,01	-2.630	-1,19	-31.425	-2,48	641	0,28
MAYO	-31.297	-1,56	1.083	1,76	-15.558	-5,45	3.702	1,76	-21.303	-1,74	779	0,35
JUNIO	6.115	0,31	1.234	1,97	-12.761	-4,59	9.539	4,60	1.517	0,13	6.586	2,97
JULIO	15.354	0,79	1.970	3,15	-10.710	-3,87	15.540	7,29	4.105	0,35	4.449	2,06
AGOSTO	44.619	2,25	3.728	6,05	-8.015	-2,81	22.296	9,75	21.978	1,84	4.632	2,19
SEPTIEMBRE	51.197	2,60	3.638	5,91	-7.359	-2,65	23.247	10,78	28.158	2,36	3.513	1,61
<b>OCTUBRE</b>	<b>55.741</b>	<b>2,80</b>	<b>3.828</b>	<b>6,08</b>	<b>-5.997</b>	<b>-2,17</b>	<b>26.980</b>	<b>12,64</b>	<b>38.209</b>	<b>3,14</b>	<b>-7.279</b>	<b>-3,24</b>
NOVIEMBRE	71.309	3,52	5.322	8,33	-3.979	-1,44	34.819	16,06	45.228	3,65	-10.081	-4,41
DICIEMBRE	106.674	5,27	7.318	11,90	-2.167	-0,77	47.096	19,89	59.381	4,85	-4.954	-2,28
<b>AÑO 2008</b>												
ENERO	179.417	8,62	12.576	20,03	5.908	2,08	62.505	27,14	100.750	7,86	-2.322	-1,04
FEBRERO	240.056	11,57	21.117	33,46	10.147	3,61	81.007	36,12	126.882	9,92	903	0,40
MARZO	241.524	11,73	11.691	18,27	12.698	4,54	97.194	44,22	119.085	9,41	856	0,37
ABRIL	315.393	15,59	14.172	22,41	19.630	7,08	115.396	52,88	167.335	13,56	-1.140	-0,50
MAYO	380.344	19,28	14.673	23,42	29.340	10,86	134.885	62,96	196.227	16,33	5.219	2,32
JUNIO	424.555	21,60	16.737	26,18	35.971	13,55	153.313	70,69	211.198	17,73	7.336	3,21
JULIO	456.578	23,17	17.267	26,80	40.336	15,16	161.734	70,69	224.762	18,89	12.479	5,65
AGOSTO	501.705	24,74	18.183	27,83	45.287	16,35	178.177	71,02	242.544	19,90	17.514	8,10
SEPTIEMBRE	608.005	30,14	20.433	31,36	59.369	22,00	204.409	85,57	296.702	24,29	27.092	12,21
<b>OCTUBRE</b>	<b>769.449</b>	<b>37,56</b>	<b>27.865</b>	<b>41,74</b>	<b>78.874</b>	<b>29,15</b>	<b>239.191</b>	<b>99,50</b>	<b>378.077</b>	<b>30,15</b>	<b>45.442</b>	<b>20,93</b>
NOVIEMBRE	894.796	42,72	31.212	45,10	100.609	37,05	268.464	106,72	445.895	34,74	48.616	22,25
DICIEMBRE	999.416	46,93	32.526	47,27	119.891	42,82	306.863	108,10	491.800	38,29	48.336	22,73
<b>AÑO 2008*</b>												
ENERO	179.417	8,62	11.124	24,22	6.685	2,28	66.330	24,15	101.566	7,87	-6.288	-3,53
FEBRERO	240.056	11,57	19.174	41,41	11.187	3,86	86.125	32,08	127.973	9,93	-4.403	-2,42
MARZO	241.524	11,73	9.736	20,57	13.744	4,76	102.343	38,81	120.183	9,43	-4.482	-2,42
ABRIL	315.393	15,59	11.619	24,80	20.996	7,34	122.120	46,72	168.769	13,57	-8.111	-4,37
MAYO	380.344	19,28	11.594	24,84	30.987	11,12	142.993	55,79	197.956	16,35	-3.187	-1,76
JUNIO	424.555	21,60	13.300	27,70	37.810	13,80	162.364	62,74	213.128	17,76	-2.048	-1,11
JULIO	456.578	23,17	13.571	27,99	42.314	15,41	171.468	63,32	226.838	18,92	2.388	1,35
AGOSTO	501.705	24,74	14.122	28,87	47.460	16,61	188.873	64,22	244.825	19,94	6.425	3,75
SEPTIEMBRE	608.005	30,14	15.511	31,77	62.003	22,25	217.371	77,11	299.466	24,33	13.654	7,70
<b>OCTUBRE</b>	<b>769.449</b>	<b>37,56</b>	<b>21.637</b>	<b>43,12</b>	<b>82.207</b>	<b>29,42</b>	<b>255.595</b>	<b>89,98</b>	<b>381.575</b>	<b>30,21</b>	<b>28.435</b>	<b>16,55</b>
NOVIEMBRE	894.796	42,72	23.969	45,87	104.485	37,23	287.540	97,07	449.963	34,79	28.839	16,75
DICIEMBRE	999.416	46,93	24.436	47,38	124.220	42,95	328.169	99,67	496.344	38,36	26.247	15,85
<b>AÑO 2009</b>												
ENERO	1.065.876	47,12	23.651	41,46	143.189	47,81	337.123	98,86	543.658	39,04	18.255	10,63
FEBRERO	1.166.528	50,38	20.554	31,39	167.559	55,66	352.111	99,29	600.504	42,39	25.801	14,53
MARZO	1.304.427	56,69	36.648	64,22	186.615	61,74	357.303	97,61	680.565	48,80	43.296	23,91
ABRIL	1.306.363	55,86	36.894	63,09	190.599	62,07	345.035	89,97	674.843	47,79	58.992	33,26
MAYO	1.266.564	53,81	34.644	59,45	185.300	59,83	313.318	78,47	665.059	47,22	68.243	38,39
JUNIO	1.174.465	49,13	33.135	54,04	172.523	55,33	275.085	65,31	628.484	44,47	65.238	35,68
JULIO	1.117.179	46,03	33.048	53,26	160.531	50,65	246.694	55,78	601.918	42,21	74.988	41,72
AGOSTO	1.099.079	43,44	31.973	50,71	155.674	46,71	226.365	46,87	602.911	40,94	82.156	46,17
SEPTIEMBRE	1.084.079	41,29	31.038	48,24	147.622	43,33	208.807	41,82	610.060	39,87	86.552	45,31
<b>OCTUBRE</b>	<b>990.327</b>	<b>35,14</b>	<b>35.458</b>	<b>49,37</b>	<b>132.448</b>	<b>36,62</b>	<b>177.227</b>	<b>32,84</b>	<b>557.911</b>	<b>33,92</b>	<b>87.283</b>	<b>43,59</b>
NOVIEMBRE												
DICIEMBRE												

(\*) Los datos se han calculado adaptándolos, mediante estimación, a los sectores de actividad CNAE-09

### EVOLUCIÓN DEL PARO REGISTRADO POR SECTORES

2005 - 2009

AGRICULTURA



Gráfico 2009 adecuado a CNAE 2009

### EVOLUCIÓN DEL PARO REGISTRADO POR SECTORES

2005 - 2009

INDUSTRIA

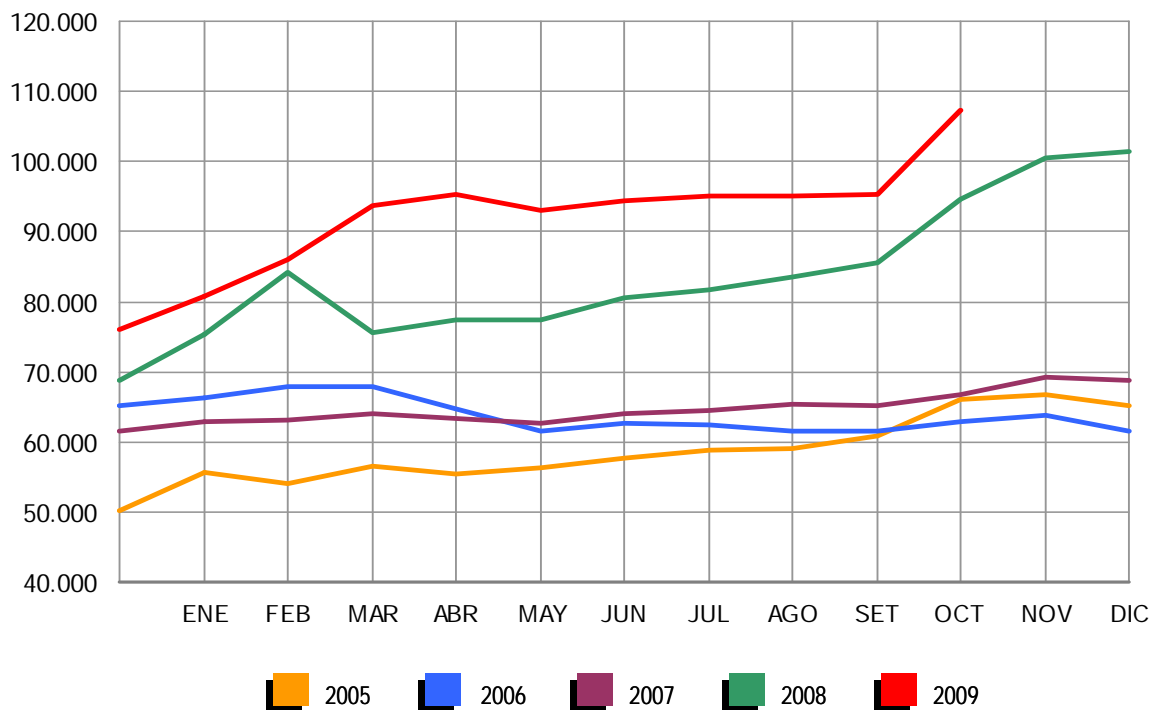

Gráfico 2009 adecuado a CNAE 2009

### EVOLUCIÓN DEL PARO REGISTRADO POR SECTORES

2005 - 2009

CONSTRUCCIÓN

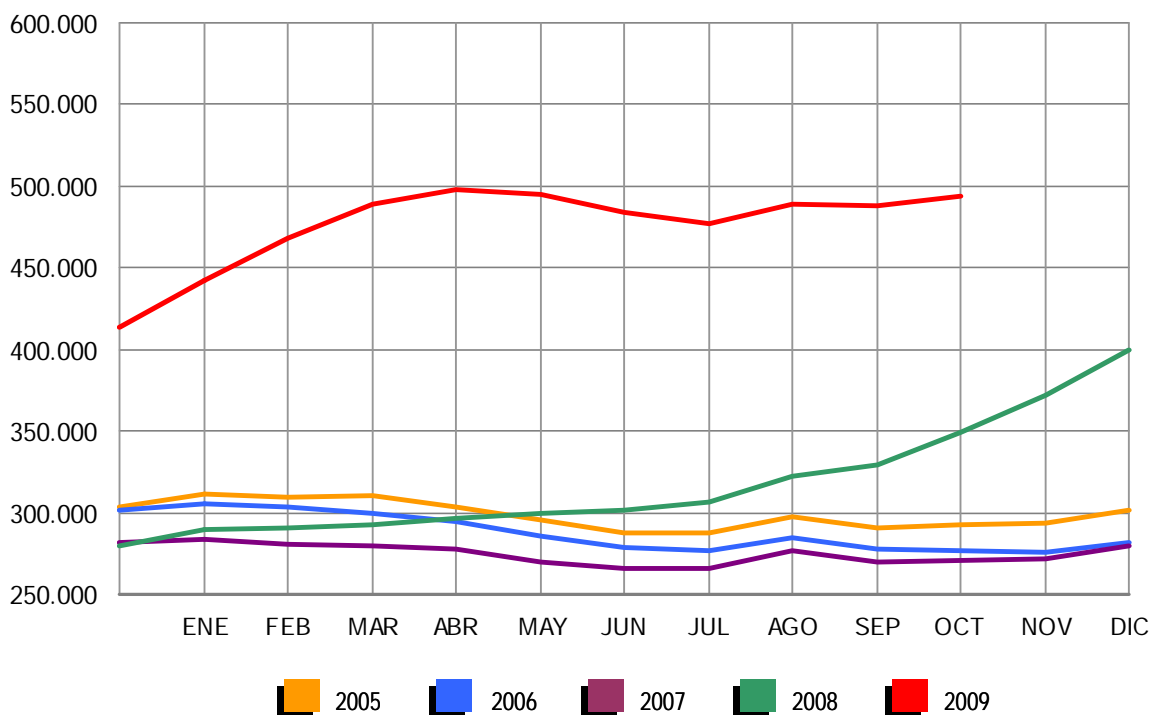
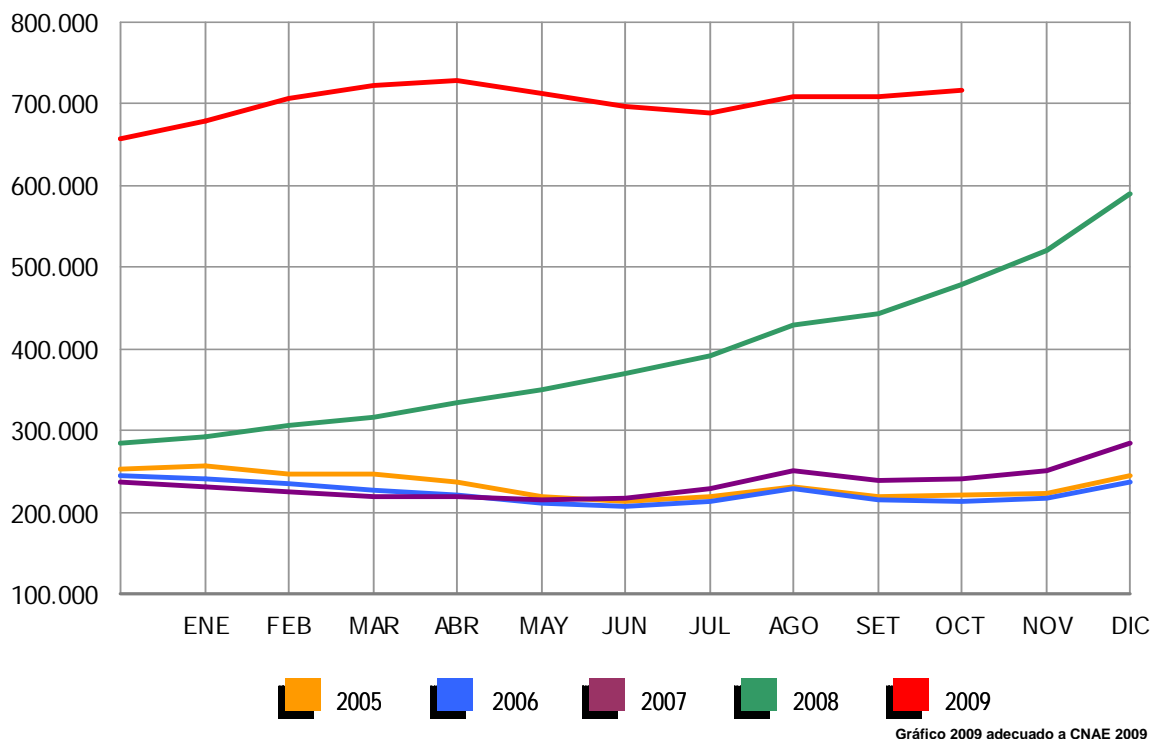

### EVOLUCIÓN DEL PARO REGISTRADO POR SECTORES

2005 - 2009

SERVICIOS

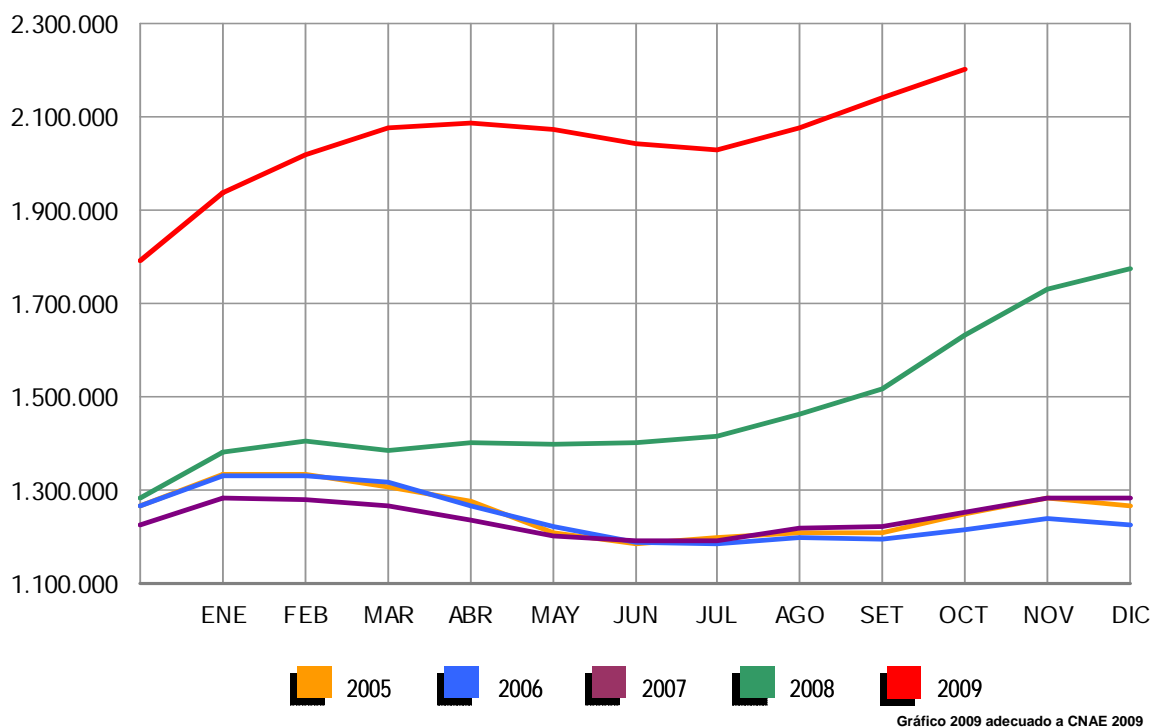

**EVOLUCIÓN DEL PARO REGISTRADO POR SECTORES**

2005 - 2009

COLECTIVO SIN EMPLEO ANTERIOR



Gráfico 2009 adecuado a CNAE 2009

OCTUBRE 2009

**PARO REGISTRADO (EXTRANJEROS) POR SEXO, EDAD Y SECTOR DE ACTIVIDAD ECONÓMICA**

	TOTAL	VARIACIÓN				ZONA ORIGEN	
		MENSUAL		ANUAL		PAIS COMUNITARIO	PAIS EXTRACOMUNIT.
		ABSOLUTA	RELATIVA	ABSOLUTA	RELATIVA		
TOTAL	529.227	27.909	5,57	191.734	56,81	168.888	360.339
SEXO:							
HOMBRES	332.400	13.748	4,31	115.694	53,39	97.527	234.873
MUJERES	196.827	14.161	7,75	76.040	62,95	71.361	125.466
MENORES DE 25 AÑOS:							
HOMBRES	26.819	1.610	6,39	6.309	30,76	9.139	17.680
MUJERES	19.836	1.601	8,78	7.121	56,00	8.419	11.417
TOTAL	46.655	3.211	7,39	13.430	40,42	17.558	29.097
MAYORES DE 25 AÑOS:							
HOMBRES	305.581	12.138	4,14	109.385	55,75	88.388	217.193
MUJERES	176.991	12.560	7,64	68.919	63,77	62.942	114.049
TOTAL	482.572	24.698	5,39	178.304	58,60	151.330	331.242
SECTOR: *							
AGRICULTURA	28.559	5.101	21,75	15.119	112,49	8.021	20.538
INDUSTRIA	44.759	1.283	2,95	18.248	68,83	15.055	29.704
CONSTRUCCIÓN	148.788	1.120	0,76	40.698	37,65	40.755	108.033
SERVICIOS	263.746	17.359	7,05	100.940	62,00	85.217	178.529
SIN EMPLEO ANTERIOR	43.375	3.046	7,55	16.728	62,78	19.840	23.535

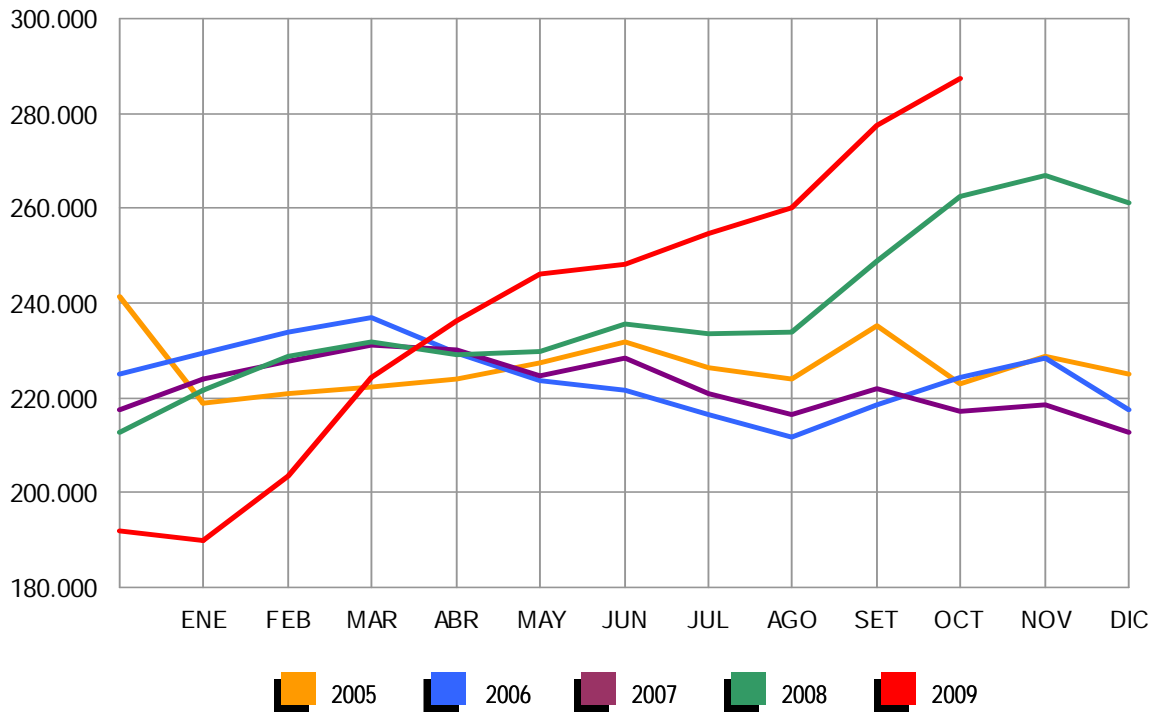
**PARO REGISTRADO (EXTRANJEROS) POR COMUNIDADES AUTÓNOMAS**

COMUNIDADES AUTÓNOMAS	TOTAL	VARIACIÓN				ZONA ORIGEN	
		MENSUAL		ANUAL		PAIS COMUNITARIO	PAIS EXTRACOMUNIT.
		ABSOLUTA	RELATIVA	ABSOLUTA	RELATIVA		
ANDALUCÍA	63.396	1.926	3,13	23.875	60,41	22.778	40.618
ARAGÓN	21.076	1.408	7,16	7.854	59,40	8.612	12.464
ASTURIAS	4.760	233	5,15	1.857	63,97	1.678	3.082
ILLES BALEARS	22.160	3.544	19,04	6.748	43,78	7.493	14.667
CANARIAS	26.763	219	0,83	8.148	43,77	8.485	18.278
CANTABRIA	4.148	323	8,44	1.353	48,41	1.293	2.855
CASTILLA LA MANCHA	24.757	3.292	15,34	8.324	50,65	11.525	13.232
CASTILLA Y LEÓN	18.454	1.789	10,74	6.921	60,01	9.086	9.368
CATALUÑA	115.605	7.132	6,57	44.093	61,66	24.675	90.930
COM. VALENCIANA	73.562	492	0,67	30.152	69,46	29.037	44.525
EXTREMADURA	3.423	22	0,65	991	40,75	1.749	1.674
GALICIA	10.902	636	6,20	3.898	55,65	5.009	5.893
MADRID	91.834	4.504	5,16	31.181	51,41	26.777	65.057
MURCIA	20.482	379	1,89	6.462	46,09	3.400	17.082
NAVARRA	7.766	587	8,18	2.648	51,74	2.331	5.435
PAÍS VASCO	12.823	883	7,40	5.334	71,22	3.478	9.345
LA RIOJA	4.857	514	11,84	1.791	58,41	1.423	3.434
CEUTA	802	-8	-0,99	-42	-4,98	20	782
MELILLA	1.657	34	2,09	146	9,66	39	1.618
<b>TOTAL</b>	<b>529.227</b>	<b>27.909</b>	<b>5,57</b>	<b>191.734</b>	<b>56,81</b>	<b>168.888</b>	<b>360.339</b>

(\*) Los datos de variación interanual se han calculado adaptando el mismo mes de 2008, mediante estimación, a los sectores de actividad CNAE-09

OCTUBRE 2009

**PARO REGISTRADO (EXTRANJEROS) SEGÚN SEXO Y EDAD. SERIES \***

AÑO 2005	TOTAL	HOMBRES	MUJERES	MENORES DE 25 AÑOS			RESTO EDADES		
				TOTAL	HOMBRES	MUJERES	TOTAL	HOMBRES	MUJERES
ENERO	124.930	66.231	58.699	13.483	7.082	6.401	111.447	59.149	52.298
FEBRERO	122.789	63.240	59.549	13.336	6.794	6.542	109.453	56.446	53.007
MARZO	123.960	63.687	60.273	13.536	6.885	6.651	110.424	56.802	53.622
ABRIL	119.618	59.938	59.680	13.084	6.577	6.507	106.534	53.361	53.173
MAYO	106.425	51.938	54.487	11.496	5.665	5.831	94.929	46.273	48.656
JUNIO	104.728	51.177	53.551	11.222	5.534	5.688	93.506	45.643	47.863
JULIO	109.432	56.341	53.091	11.440	5.892	5.548	97.992	50.449	47.543
AGOSTO	114.096	60.600	53.496	11.894	6.249	5.645	102.202	54.351	47.851
SEPTIEMBRE	120.564	61.837	58.727	13.989	7.249	6.740	106.575	54.588	51.987
OCTUBRE	132.799	68.207	64.592	15.978	8.341	7.637	116.821	59.866	56.955
NOVIEMBRE	145.809	74.046	71.763	18.072	9.414	8.658	127.737	64.632	63.105
DICIEMBRE	153.480	81.598	71.882	18.290	9.796	8.494	135.190	71.802	63.388
<b>AÑO 2006</b>									
ENERO	161.169	84.077	77.092	18.743	9.775	8.968	142.426	74.302	68.124
FEBRERO	164.655	84.290	80.365	19.323	9.880	9.443	145.332	74.410	70.922
MARZO	157.027	77.861	79.166	18.037	8.959	9.078	138.990	68.902	70.088
ABRIL	141.939	70.681	71.258	15.813	7.911	7.902	126.126	62.770	63.356
MAYO	128.989	63.325	65.664	13.958	6.845	7.113	115.031	56.480	58.551
JUNIO	127.327	63.526	63.801	13.729	6.807	6.922	113.598	56.719	56.879
JULIO	133.109	69.734	63.375	14.534	7.636	6.898	118.575	62.098	56.477
AGOSTO	137.640	74.698	62.942	14.625	7.891	6.734	123.015	66.807	56.208
SEPTIEMBRE	139.637	72.883	66.754	15.559	8.118	7.441	124.078	64.765	59.313
OCTUBRE	148.027	75.976	72.051	16.883	8.642	8.241	131.144	67.334	63.810
NOVIEMBRE	161.357	82.179	79.178	18.695	9.557	9.138	142.662	72.622	70.040
DICIEMBRE	170.150	92.159	77.991	18.498	9.920	8.578	151.652	82.239	69.413
<b>AÑO 2007</b>									
ENERO	173.824	90.271	83.553	18.667	9.556	9.111	155.157	80.715	74.442
FEBRERO	167.934	84.589	83.345	17.621	8.721	8.900	150.313	75.868	74.445
MARZO	162.435	80.382	82.053	17.054	8.157	8.897	145.381	72.225	73.156
ABRIL	154.139	77.153	76.986	15.650	7.644	8.006	138.489	69.509	68.980
MAYO	148.792	74.805	73.987	14.905	7.331	7.574	133.887	67.474	66.413
JUNIO	148.554	77.040	71.514	14.639	7.497	7.142	133.915	69.543	64.372
JULIO	158.047	87.315	70.732	15.189	8.264	6.925	142.858	79.051	63.807
AGOSTO	167.759	97.124	70.635	15.851	8.997	6.854	151.908	88.127	63.781
SEPTIEMBRE	170.581	95.459	75.122	16.702	9.053	7.649	153.879	86.406	67.473
OCTUBRE	181.820	99.501	82.319	18.318	9.745	8.573	163.502	89.756	73.746
NOVIEMBRE	198.354	109.032	89.322	20.225	10.791	9.434	178.129	98.241	79.888
DICIEMBRE	211.964	123.018	88.946	20.794	11.696	9.098	191.170	111.322	79.848
<b>AÑO 2008</b>									
ENERO	240.707	137.001	103.706	23.947	13.246	10.701	216.760	123.755	93.005
FEBRERO	258.365	146.456	111.909	25.758	14.220	11.538	232.607	132.236	100.371
MARZO	240.111	139.807	100.304	23.834	13.435	10.399	216.277	126.372	89.905
ABRIL	246.066	145.705	100.361	24.494	14.183	10.311	221.572	131.522	90.050
MAYO	248.827	150.236	98.591	24.370	14.495	9.875	224.457	135.741	88.716
JUNIO	258.800	160.568	98.232	25.265	15.353	9.912	233.535	145.215	88.320
JULIO	266.458	169.882	96.576	25.335	15.825	9.510	241.123	154.057	87.066
AGOSTO	280.298	183.209	97.089	25.970	16.466	9.504	254.328	166.743	87.585
SEPTIEMBRE	298.870	192.733	106.137	28.864	17.938	10.926	270.006	174.795	95.211
OCTUBRE	337.493	216.706	120.787	33.225	20.510	12.715	304.268	196.196	108.072
NOVIEMBRE	379.640	244.174	135.466	37.408	23.109	14.299	342.232	221.065	121.167
DICIEMBRE	410.960	271.521	139.439	38.578	24.364	14.214	372.382	247.157	125.225
<b>AÑO 2009</b>									
ENERO	449.505	292.284	157.221	43.687	26.829	16.858	405.818	265.455	140.363
FEBRERO	473.091	305.326	167.765	45.919	27.713	18.206	427.172	277.613	149.559
MARZO	496.778	319.091	177.687	48.977	29.276	19.701	447.801	289.815	157.986
ABRIL	500.017	322.286	177.731	47.523	28.539	18.984	452.494	293.747	158.747
MAYO	492.491	316.070	176.421	45.422	27.155	18.267	447.069	288.915	158.154
JUNIO	485.043	311.209	173.834	43.332	25.925	17.407	441.711	285.284	156.427
JULIO	482.108	310.989	171.119	41.812	25.001	16.811	440.296	285.988	154.308
AGOSTO	488.570	315.972	172.598	41.288	24.622	16.666	447.282	291.350	155.932
SEPTIEMBRE	501.318	318.652	182.666	43.444	25.209	18.235	457.874	293.443	164.431
OCTUBRE	529.227	332.400	196.827	46.655	26.819	19.836	482.572	305.581	176.991
NOVIEMBRE									
DICIEMBRE									

(\*) Los datos anteriores a mayo 2005 (fecha de entrada en funcionamiento del SISPE) son reconstruidos

OCTUBRE 2009

**PARO REGISTRADO (EXTRANJEROS) SEGÚN SECTOR DE ACTIVIDAD ECONÓMICA Y PORCENTAJE DE VARIACIÓN MENSUAL. SERIES**

	TOTAL		AGRICULTURA		INDUSTRIA		CONSTRUCCIÓN		SERVICIOS		SIN EMP.ANTERIOR	
	ABSOLUTO	%	ABSOLUTO	%	ABSOLUTO	%	ABSOLUTO	%	ABSOLUTO	%	ABSOLUTO	%
<b>AÑO 2006</b>												
ENERO	161.169	5,01	9.369	-0,14	11.821	5,99	26.236	0,95	91.458	7,34	22.285	2,46
FEBRERO	164.655	2,16	10.167	8,52	11.872	0,43	25.204	-3,93	94.212	3,01	23.200	4,11
MARZO	157.027	-4,63	9.618	-5,40	11.232	-5,39	22.964	-8,89	90.802	-3,62	22.411	-3,40
ABRIL	141.939	-9,61	7.984	-16,99	10.560	-5,98	21.725	-5,40	81.303	-10,46	20.367	-9,12
MAYO	128.989	-9,12	6.321	-20,83	9.809	-7,11	19.971	-8,07	74.040	-8,93	18.848	-7,46
JUNIO	127.327	-1,29	7.413	17,28	9.515	-3,00	20.694	3,62	71.190	-3,85	18.515	-1,77
JULIO	133.109	4,54	7.855	5,96	10.015	5,25	24.891	20,28	71.770	0,81	18.578	0,34
AGOSTO	137.640	3,40	7.401	-5,78	10.691	6,75	28.219	13,37	73.477	2,38	17.852	-3,91
SEPTIEMBRE	139.637	1,45	7.135	-3,59	10.329	-3,39	26.471	-6,19	76.891	4,65	18.811	5,37
OCTUBRE	148.027	6,01	7.276	1,98	10.692	3,51	26.435	-0,14	83.915	9,14	19.709	4,77
NOVIEMBRE	161.357	9,01	7.247	-0,40	11.243	5,15	27.662	4,64	94.548	12,67	20.657	4,81
DICIEMBRE	170.150	5,45	7.109	-1,90	12.339	9,75	34.561	24,94	96.740	2,32	19.401	-6,08
<b>AÑO 2007</b>												
ENERO	173.824	2,16	7.169	0,84	12.511	1,39	32.669	-5,47	101.341	4,76	20.134	3,78
FEBRERO	167.934	-3,39	6.960	-2,92	12.159	-2,81	30.191	-7,59	99.002	-2,31	19.622	-2,54
MARZO	162.435	-3,27	7.096	1,95	11.747	-3,39	28.370	-6,03	95.296	-3,74	19.926	1,55
ABRIL	154.139	-5,11	6.903	-2,72	11.272	-4,04	28.195	-0,62	88.256	-7,39	19.513	-2,07
MAYO	148.792	-3,47	6.881	-0,32	10.773	-4,43	27.873	-1,14	84.208	-4,59	19.057	-2,34
JUNIO	148.554	-0,16	7.662	11,35	10.778	0,05	30.122	8,07	81.690	-2,99	18.302	-3,96
JULIO	158.047	6,39	8.651	12,91	11.409	5,85	36.942	22,64	83.395	2,09	17.650	-3,56
AGOSTO	167.759	6,15	8.776	1,44	12.369	8,41	42.767	15,77	86.701	3,96	17.146	-2,86
SEPTIEMBRE	170.581	1,68	8.578	-2,26	12.226	-1,16	40.467	-5,38	90.981	4,94	18.329	6,90
OCTUBRE	181.820	6,59	8.560	-0,21	12.621	3,23	40.319	-0,37	100.320	10,26	20.000	9,12
NOVIEMBRE	198.354	9,09	9.078	6,05	13.473	6,75	43.571	8,07	111.885	11,53	20.347	1,74
DICIEMBRE	211.964	6,86	9.389	3,43	14.803	9,87	53.055	21,77	115.592	3,31	19.125	-6,01
<b>AÑO 2008</b>												
ENERO	240.707	13,56	12.490	33,03	16.926	14,34	55.841	5,25	133.688	15,66	21.762	13,79
FEBRERO	258.365	7,34	16.675	33,51	17.501	3,40	58.020	3,90	140.617	5,18	25.552	17,42
MARZO	240.111	-7,07	10.971	-34,21	16.695	-4,61	58.939	1,58	127.706	-9,18	25.800	0,97
ABRIL	246.066	2,48	11.384	3,76	17.274	3,47	62.519	6,07	127.818	0,09	27.071	4,93
MAYO	248.827	1,12	11.420	0,32	17.789	2,98	65.749	5,17	125.531	-1,79	28.338	4,68
JUNIO	258.800	4,01	12.986	13,71	18.370	3,27	72.224	9,85	125.189	-0,27	30.031	5,97
JULIO	266.458	2,96	13.664	5,22	19.050	3,70	78.379	8,52	125.006	-0,15	30.359	1,09
AGOSTO	280.298	5,19	13.855	1,40	20.373	6,94	86.164	9,93	128.674	2,93	31.232	2,88
SEPTIEMBRE	298.870	6,63	14.032	1,28	21.387	4,98	88.710	2,95	140.354	9,08	34.387	10,10
OCTUBRE	337.493	12,92	16.282	16,03	24.213	13,21	96.105	8,34	162.786	15,98	38.107	10,82
NOVIEMBRE	379.640	12,49	18.322	12,53	28.115	16,12	107.410	11,76	188.095	15,55	37.698	-1,07
DICIEMBRE	410.960	8,25	18.885	3,07	32.080	14,10	124.875	16,26	199.215	5,91	35.905	-4,76
<b>AÑO 2008*</b>												
ENERO	240.707	13,56	10.463	37,60	18.565	14,27	64.389	6,28	133.702	15,65	13.588	13,93
FEBRERO	258.365	7,34	14.499	38,58	19.260	3,74	67.195	4,36	140.632	5,18	16.779	23,48
MARZO	240.111	-7,07	8.949	-38,28	18.330	-4,83	67.466	0,40	127.720	-9,18	17.646	5,17
ABRIL	246.066	2,48	9.312	4,05	18.949	3,38	71.257	5,62	127.833	0,09	18.715	6,06
MAYO	248.827	1,12	9.325	0,14	19.483	2,82	74.585	4,67	125.546	-1,79	19.888	6,27
JUNIO	258.800	4,01	10.807	15,89	20.132	3,33	81.414	9,16	125.204	-0,27	21.243	6,81
JULIO	266.458	2,96	11.420	5,68	20.864	3,64	87.841	7,89	125.022	-0,15	21.311	0,32
AGOSTO	280.298	5,19	11.495	0,65	22.281	6,79	96.118	9,42	128.691	2,93	21.714	1,89
SEPTIEMBRE	298.870	6,63	11.515	0,18	23.422	5,12	99.323	3,33	140.372	9,08	24.238	11,63
OCTUBRE	337.493	12,92	13.440	16,71	26.511	13,19	108.090	8,83	162.806	15,98	26.647	9,94
NOVIEMBRE	379.640	12,49	15.125	12,54	30.700	15,80	120.891	11,84	188.117	15,55	24.806	-6,91
DICIEMBRE	410.960	8,25	15.424	1,98	34.878	13,61	139.469	15,37	199.239	5,91	21.950	-11,52
<b>AÑO 2009</b>												
ENERO	449.505	9,38	17.726	14,92	40.447	15,97	145.238	4,14	223.688	12,27	22.406	2,08
FEBRERO	473.091	5,25	19.223	8,45	43.306	7,07	149.550	2,97	234.210	4,70	26.802	19,62
MARZO	496.778	5,01	21.255	10,57	45.527	5,13	152.520	1,99	243.747	4,07	33.729	25,85
ABRIL	500.017	0,65	21.918	3,12	46.120	1,30	153.612	0,72	243.224	-0,21	35.143	4,19
MAYO	492.491	-1,51	20.992	-4,22	45.401	-1,56	149.904	-2,41	239.302	-1,61	36.892	4,98
JUNIO	485.043	-1,51	23.271	10,86	44.510	-1,96	146.509	-2,26	233.337	-2,49	37.416	1,42
JULIO	482.108	-0,61	24.445	5,04	43.547	-2,16	146.307	-0,14	230.182	-1,35	37.627	0,56
AGOSTO	488.570	1,34	24.170	-1,12	43.920	0,86	148.946	1,80	233.412	1,40	38.122	1,32
SEPTIEMBRE	501.318	2,61	23.458	-2,95	43.476	-1,01	147.668	-0,86	246.387	5,56	40.329	5,79
OCTUBRE	529.227	5,57	28.559	21,75	44.759	2,95	148.788	0,76	263.746	7,05	43.375	7,55
NOVIEMBRE												
DICIEMBRE												

(\*) Los datos se han calculado adaptándolos, mediante estimación, a los sectores de actividad CNAE-09

OCTUBRE 2009

## PARO REGISTRADO POR CC.AA. Y PROVINCIAS

PROVINCIA AUTONOMÍA	TOTAL	VARIACIÓN			
		MENSUAL		ANUAL	
		ABSOLUTA	RELATIVA	ABSOLUTA	RELATIVA
ALMERÍA	63.537	-2.010	-3,07	16.177	34,16
CÁDIZ	162.417	5.463	3,48	22.871	16,39
CÓRDOBA	76.160	1.167	1,56	12.417	19,48
GRANADA	84.067	2.325	2,84	16.251	23,96
HUELVA	48.163	952	2,02	9.176	23,54
JAÉN	52.273	1.948	3,87	8.517	19,46
MÁLAGA	165.066	6.898	4,36	39.496	31,45
SEVILLA	192.717	4.127	2,19	35.718	22,75
ANDALUCÍA	844.400	20.870	2,53	160.623	23,49
HUESCA	12.273	623	5,35	3.570	41,02
TERUEL	7.426	356	5,04	2.064	38,49
ZARAGOZA	64.021	1.295	2,06	19.755	44,63
ARAGÓN	83.720	2.274	2,79	25.389	43,53
ASTURIAS	70.787	398	0,57	16.870	31,29
ILLES BALEARS	81.683	9.567	13,27	24.701	43,35
LAS PALMAS	135.482	-853	-0,63	30.291	28,80
STA. CRUZ DE TENERIFE	112.626	103	0,09	27.348	32,07
CANARIAS	248.108	-750	-0,30	57.639	30,26
CANTABRIA	38.802	2.204	6,02	10.848	38,81
ALBACETE	38.025	1.771	4,88	9.652	34,02
CIUDAD REAL	46.484	5.086	12,29	12.262	35,83
CUENCA	14.232	882	6,61	3.704	35,18
GUADALAJARA	18.091	765	4,42	6.228	52,50
TOLEDO	62.397	3.904	6,67	18.435	41,93
CASTILLA LA MANCHA	179.229	12.408	7,44	50.281	38,99
ÁVILA	12.412	483	4,05	2.786	28,94
BURGOS	23.205	1.425	6,54	7.121	44,27
LEÓN	34.647	1.560	4,71	7.876	29,42
PALENCIA	11.039	487	4,62	2.703	32,43
SALAMANCA	26.541	818	3,18	5.303	24,97
SEGOVIA	8.160	535	7,02	2.384	41,27
SORIA	4.259	259	6,48	1.111	35,29
VALLADOLID	39.251	1.836	4,91	10.338	35,76
ZAMORA	12.947	822	6,78	2.930	29,25
CASTILLA Y LEÓN	172.461	8.225	5,01	42.552	32,76
BARCELONA	408.478	6.355	1,58	124.663	43,92
GIRONA	51.249	2.321	4,74	14.540	39,61
LLEIDA	24.774	1.167	4,94	8.320	50,57
TARRAGONA	59.102	2.408	4,25	18.081	44,08
CATALUÑA	543.603	12.251	2,31	165.604	43,81
ALICANTE-ALACANT	186.492	3.765	2,06	55.687	42,57
CASTELLÓN-CASTELLÓ	53.768	-1.063	-1,94	21.451	66,38
VALENCIA-VALENCIA	221.558	-608	-0,27	73.021	49,16
COM. VALENCIANA	461.818	2.094	0,46	150.159	48,18
BADAJOS	74.999	872	1,18	13.255	21,47
CÁCERES	36.571	519	1,44	7.625	26,34
EXTREMADURA	111.570	1.391	1,26	20.880	23,02
A CORUÑA	84.342	1.998	2,43	16.614	24,53
LUGO	19.687	1.217	6,59	3.935	24,98
OURENSE	23.457	1.372	6,21	3.162	15,58
PONTEVEDRA	81.437	3.871	4,99	16.789	25,97
GALICIA	208.923	8.458	4,22	40.500	24,05
MADRID	441.858	11.074	2,57	126.699	40,20
MURCIA	118.286	3.018	2,62	37.309	46,07
NAVARRA	38.737	1.384	3,71	11.351	41,45
ÁLAVA	19.078	370	1,98	6.143	47,49
GUIPÚZCOA	37.685	486	1,31	11.313	42,90
VIZCAYA	68.826	1.339	1,98	20.296	41,82
PAÍS VASCO	125.589	2.195	1,78	37.752	42,98
LA RIOJA	20.354	1.397	7,37	6.990	52,30
CEUTA	9.287	86	0,93	2.187	30,80
MELILLA	9.138	362	4,12	1.993	27,89
<b>TOTAL</b>	<b>3.808.353</b>	<b>98.906</b>	<b>2,67</b>	<b>990.327</b>	<b>35,14</b>

## PARO REGISTRADO SEGÚN SEXO Y EDAD POR CC.AA. Y PROVINCIAS

PROVINCIA AUTONOMÍA	TOTAL	HOMBRES	MUJERES	MENORES DE 25 AÑOS			RESTO DE EDADES		
				TOTAL	HOMBRES	MUJERES	TOTAL	HOMBRES	MUJERES
ALMERÍA	63.537	34.929	28.608	6.932	4.048	2.884	56.605	30.881	25.724
CÁDIZ	162.417	74.894	87.523	17.849	9.927	7.922	144.568	64.967	79.601
CÓRDOBA	76.160	36.351	39.809	9.261	5.249	4.012	66.899	31.102	35.797
GRANADA	84.067	45.092	38.975	9.361	5.484	3.877	74.706	39.608	35.098
HUELVA	48.163	25.557	22.606	5.367	3.202	2.165	42.796	22.355	20.441
JAÉN	52.273	23.991	28.282	6.748	3.737	3.011	45.525	20.254	25.271
MÁLAGA	165.066	85.133	79.933	16.432	9.662	6.770	148.634	75.471	73.163
SEVILLA	192.717	92.384	100.333	20.670	11.895	8.775	172.047	80.489	91.558
ANDALUCÍA	844.400	418.331	426.069	92.620	53.204	39.416	751.780	365.127	386.653
HUESCA	12.273	6.734	5.539	1.742	1.006	736	10.531	5.728	4.803
TERUEL	7.426	3.886	3.540	1.308	726	582	6.118	3.160	2.958
ZARAGOZA	64.021	33.566	30.455	8.742	4.994	3.748	55.279	28.572	26.707
ARAGÓN	83.720	44.186	39.534	11.792	6.726	5.066	71.928	37.460	34.468
ASTURIAS	70.787	32.874	37.913	8.211	4.605	3.606	62.576	28.269	34.307
ILLES BALEARS	81.683	44.865	36.818	12.633	7.065	5.568	69.050	37.800	31.250
LAS PALMAS	135.482	65.113	70.369	17.276	8.798	8.478	118.206	56.315	61.891
STA. CRUZ DE TENERIFE	112.626	57.324	55.302	13.129	7.103	6.026	99.497	50.221	49.276
CANARIAS	248.108	122.437	125.671	30.405	15.901	14.504	217.703	106.536	111.167
CANTABRIA	38.802	20.041	18.761	5.048	2.967	2.081	33.754	17.074	16.680
ALBACETE	38.025	16.619	21.406	5.718	3.099	2.619	32.307	13.520	18.787
CIUDAD REAL	46.484	21.226	25.258	7.932	4.152	3.780	38.552	17.074	21.478
CUENCA	14.232	6.780	7.452	2.049	1.122	927	12.183	5.658	6.525
GUADALAJARA	18.091	9.058	9.033	2.204	1.230	974	15.887	7.828	8.059
TOLEDO	62.397	30.814	31.583	9.189	5.142	4.047	53.208	25.672	27.536
CASTILLA LA MANCHA	179.229	84.497	94.732	27.092	14.745	12.347	152.137	69.752	82.385
ÁVILA	12.412	6.136	6.276	1.785	991	794	10.627	5.145	5.482
BURGOS	23.205	11.027	12.178	3.019	1.767	1.252	20.186	9.260	10.926
LEÓN	34.647	15.960	18.687	4.816	2.697	2.119	29.831	13.263	16.568
PALENCIA	11.039	5.079	5.960	1.711	961	750	9.328	4.118	5.210
SALAMANCA	26.541	11.089	15.452	3.734	1.937	1.797	22.807	9.152	13.655
SEGOVIA	8.160	4.059	4.101	1.085	640	445	7.075	3.419	3.656
SORIA	4.259	2.011	2.248	723	394	329	3.536	1.617	1.919
VALLADOLID	39.251	18.537	20.714	5.025	2.865	2.160	34.226	15.672	18.554
ZAMORA	12.947	5.902	7.045	1.789	1.002	787	11.158	4.900	6.258
CASTILLA Y LEÓN	172.461	79.800	92.661	23.687	13.254	10.433	148.774	66.546	82.228
BARCELONA	408.478	213.235	195.243	41.043	24.186	16.857	367.435	189.049	178.386
GIRONA	51.249	28.732	22.517	6.134	3.651	2.483	45.115	25.081	20.034
LLEIDA	24.774	14.023	10.751	2.972	1.763	1.209	21.802	12.260	9.542
TARRAGONA	59.102	32.989	26.113	7.327	4.169	3.158	51.775	28.820	22.955
CATALUÑA	543.603	288.979	254.624	57.476	33.769	23.707	486.127	255.210	230.917
ALICANTE-ALACANT	186.492	96.400	90.092	21.747	12.610	9.137	164.745	83.790	80.955
CASTELLÓN-CASTELLÓ	53.768	31.595	22.173	7.356	4.586	2.770	46.412	27.009	19.403
VALENCIA-VALÈNCIA	221.558	113.849	107.709	29.511	16.890	12.621	192.047	96.959	95.088
COM. VALENCIANA	461.818	241.844	219.974	58.614	34.086	24.528	403.204	207.758	195.446
BADAJOS	74.999	29.437	45.562	12.161	6.178	5.983	62.838	23.259	39.579
CÁCERES	36.571	16.257	20.314	6.062	3.087	2.975	30.509	13.170	17.339
EXTREMADURA	111.570	45.694	65.876	18.223	9.265	8.958	93.347	36.429	56.918
A CORUÑA	84.342	37.402	46.940	8.393	4.563	3.830	75.949	32.839	43.110
LUGO	19.687	9.292	10.395	2.277	1.217	1.060	17.410	8.075	9.335
OURENSE	23.457	10.295	13.162	2.392	1.252	1.140	21.065	9.043	12.022
PONTEVEDRA	81.437	36.138	45.299	9.309	5.113	4.196	72.128	31.025	41.103
GALICIA	208.923	93.127	115.796	22.371	12.145	10.226	186.552	80.982	105.570
MADRID	441.858	225.721	216.137	52.821	30.028	22.793	389.037	195.693	193.344
MURCIA	118.286	63.638	54.648	16.820	9.643	7.177	101.466	53.995	47.471
NAVARRA	38.737	19.094	19.643	4.944	2.851	2.093	33.793	16.243	17.550
ÁLAVA	19.078	9.262	9.816	1.994	1.180	814	17.084	8.082	9.002
GUIPÚZCOA	37.685	18.382	19.303	3.591	2.208	1.383	34.094	16.174	17.920
VIZCAYA	68.826	33.903	34.923	6.871	4.114	2.757	61.955	29.789	32.166
PAÍS VASCO	125.589	61.547	64.042	12.456	7.502	4.954	113.133	54.045	59.088
LA RIOJA	20.354	10.512	9.842	2.526	1.487	1.039	17.828	9.025	8.803
CEUTA	9.287	3.743	5.544	1.917	851	1.066	7.370	2.892	4.478
MELILLA	9.138	3.597	5.541	1.818	774	1.044	7.320	2.823	4.497
TOTAL	3.808.353	1.904.527	1.903.826	461.474	260.868	200.606	3.346.879	1.643.659	1.703.220

OCTUBRE 2009

## PARO REGISTRADO SEGÚN SECTOR DE ACTIVIDAD ECONÓMICA POR CC.AA. Y PROVINCIAS

PROVINCIA AUTONOMÍA	TOTAL	AGRICULTURA	INDUSTRIA	CONSTRUCCIÓN	SERVICIOS	SIN EMPLEO ANTERIOR
ALMERÍA	63.537	4.043	4.546	16.907	32.990	5.051
CÁDIZ	162.417	4.466	13.209	35.130	82.408	27.204
CÓRDOBA	76.160	5.338	11.359	13.711	37.388	8.364
GRANADA	84.067	4.201	6.800	21.461	45.126	6.479
HUELVA	48.163	5.058	4.144	11.777	22.913	4.271
JAÉN	52.273	9.449	6.213	6.893	24.462	5.256
MÁLAGA	165.066	2.342	11.129	41.335	94.946	15.314
SEVILLA	192.717	6.744	19.521	40.168	107.124	19.160
ANDALUCÍA	844.400	41.641	76.921	187.382	447.357	91.099
HUESCA	12.273	1.106	1.450	2.477	6.704	536
TERUEL	7.426	439	1.338	1.446	3.834	369
ZARAGOZA	64.021	2.128	11.153	10.962	36.134	3.644
ARAGÓN	83.720	3.673	13.941	14.885	46.672	4.549
ASTURIAS	70.787	729	8.154	11.025	45.341	5.538
ILLES BALEARS	81.683	674	4.512	18.277	55.551	2.669
LAS PALMAS	135.482	2.322	6.051	23.846	89.013	14.250
STA. CRUZ DE TENERIFE	112.626	1.588	5.200	24.835	72.585	8.418
CANARIAS	248.108	3.910	11.251	48.681	161.598	22.668
CANTABRIA	38.802	406	4.126	8.084	23.507	2.679
ALBACETE	38.025	2.036	5.826	6.706	20.086	3.371
CIUDAD REAL	46.484	4.033	4.989	9.025	24.716	3.721
CUENCA	14.232	1.060	1.611	2.863	7.647	1.051
GUADALAJARA	18.091	231	2.277	3.072	11.734	777
TOLEDO	62.397	2.578	10.557	13.349	33.045	2.868
CASTILLA LA MANCHA	179.229	9.938	25.260	35.015	97.228	11.788
ÁVILA	12.412	589	1.215	3.191	6.107	1.310
BURGOS	23.205	730	4.390	3.741	12.401	1.943
LEÓN	34.647	596	5.318	5.572	18.790	4.371
PALENCIA	11.039	515	1.606	1.580	6.190	1.148
SALAMANCA	26.541	576	2.353	4.164	15.480	3.968
SEGOVIA	8.160	741	914	1.506	4.450	549
SORIA	4.259	140	800	625	2.367	327
VALLADOLID	39.251	1.584	4.778	6.713	21.606	4.570
ZAMORA	12.947	549	1.193	2.569	6.933	1.703
CASTILLA Y LEÓN	172.461	6.020	22.567	29.661	94.324	19.889
BARCELONA	408.478	2.382	82.193	63.516	241.583	18.804
GIRONA	51.249	1.045	8.420	11.392	28.452	1.940
LLEIDA	24.774	2.244	3.496	5.261	12.604	1.169
TARRAGONA	59.102	1.664	8.031	13.979	31.956	3.472
CATALUÑA	543.603	7.335	102.140	94.148	314.595	25.385
ALICANTE-ALACANT	186.492	3.407	38.357	39.107	92.666	12.955
CASTELLÓN-CASTELLÓ	53.768	1.238	12.398	12.355	24.927	2.850
VALENCIA-VALÈNCIA	221.558	4.481	37.820	39.885	126.661	12.711
COM. VALENCIANA	461.818	9.126	88.575	91.347	244.254	28.516
BADAJOS	74.999	4.699	5.866	10.541	43.238	10.655
CÁCERES	36.571	1.645	3.282	7.865	20.561	3.218
EXTREMADURA	111.570	6.344	9.148	18.406	63.799	13.873
A CORUÑA	84.342	1.826	12.359	13.328	47.866	8.963
LUGO	19.687	657	2.006	3.158	11.603	2.263
OURENSE	23.457	766	3.772	3.397	12.918	2.604
PONTEVEDRA	81.437	2.338	13.881	11.846	44.619	8.753
GALICIA	208.923	5.587	32.018	31.729	117.006	22.583
MADRID	441.858	2.249	40.780	75.412	306.902	16.515
MURCIA	118.286	6.251	16.901	27.476	61.392	6.266
NAVARRA	38.737	1.088	7.870	5.670	22.323	1.786
ÁLAVA	19.078	257	3.651	2.164	12.239	767
GUIPÚZCOA	37.685	286	9.380	3.352	22.952	1.715
VIZCAYA	68.826	606	11.580	9.069	42.777	4.794
PAÍS VASCO	125.589	1.149	24.611	14.585	77.968	7.276
LA RIOJA	20.354	1.076	4.823	3.371	10.217	867
CEUTA	9.287	35	291	794	6.210	1.957
MELILLA	9.138	46	196	932	6.361	1.603
<b>TOTAL</b>	<b>3.808.353</b>	<b>107.277</b>	<b>494.085</b>	<b>716.880</b>	<b>2.202.605</b>	<b>287.506</b>

OCTUBRE 2009

## PARO REGISTRADO. VARIACIÓN MENSUAL SEGÚN SECTOR DE ACTIVIDAD ECONÓMICA POR CC.AA. Y PROVINCIAS

PROVINCIA AUTONOMÍA	TOTAL	AGRICULTURA	INDUSTRIA	CONSTRUCCIÓN	SERVICIOS	SIN EMPLEO ANTERIOR
ALMERÍA	-2.010	168	-183	-18	-2.246	269
CÁDIZ	5.463	201	194	813	3.322	933
CÓRDOBA	1.167	264	-19	92	440	390
GRANADA	2.325	340	61	312	1.168	444
HUELVA	952	8	70	88	536	250
JAÉN	1.948	634	174	176	759	205
MÁLAGA	6.898	50	314	821	4.807	906
SEVILLA	4.127	224	421	1.151	1.607	724
ANDALUCÍA	20.870	1.889	1.032	3.435	10.393	4.121
HUESCA	623	140	-14	-1	469	29
TERUEL	356	77	-18	34	254	9
ZARAGOZA	1.295	597	-45	57	650	36
ARAGÓN	2.274	814	-77	90	1.373	74
ASTURIAS	398	30	-147	37	450	28
ILLES BALEARS	9.567	129	334	-307	9.281	130
LAS PALMAS	-853	171	27	-259	-951	159
STA. CRUZ DE TENERIFE	103	139	52	132	-450	230
CANARIAS	-750	310	79	-127	-1.401	389
CANTABRIA	2.204	24	70	237	1.799	74
ALBACETE	1.771	681	105	22	906	57
CIUDAD REAL	5.086	2.433	296	506	1.733	118
CUENCA	882	354	77	85	341	25
GUADALAJARA	765	47	94	74	502	48
TOLEDO	3.904	1.083	420	475	1.837	89
CASTILLA LA MANCHA	12.408	4.598	992	1.162	5.319	337
ÁVILA	483	33	6	119	266	59
BURGOS	1.425	121	202	214	808	80
LEÓN	1.560	51	194	227	901	187
PALENCIA	487	50	30	37	341	29
SALAMANCA	818	34	15	165	556	48
SEGOVIA	535	222	-4	44	270	3
SORIA	259	21	-10	17	206	25
VALLADOLID	1.836	249	184	267	945	191
ZAMORA	822	138	64	173	387	60
CASTILLA Y LEÓN	8.225	919	681	1.263	4.680	682
BARCELONA	6.355	212	238	1.451	3.626	828
GIRONA	2.321	268	12	72	1.894	75
LLEIDA	1.167	313	161	31	654	8
TARRAGONA	2.408	178	160	146	1.677	247
CATALUÑA	12.251	971	571	1.700	7.851	1.158
ALICANTE-ALACANT	3.765	115	303	-174	3.099	422
CASTELLÓN-CASTELLÓ	-1.063	-42	-497	-535	-133	144
VALENCIA-VALENCIA	-608	-126	-193	-891	311	291
COM. VALENCIANA	2.094	-53	-387	-1.600	3.277	857
BADAJOS	872	120	259	-127	1.060	-440
CÁCERES	519	118	182	31	363	-175
EXTREMADURA	1.391	238	441	-96	1.423	-615
A CORUÑA	1.998	60	144	326	1.211	257
LUGO	1.217	140	154	191	669	63
OURENSE	1.372	163	184	193	733	99
PONTEVEDRA	3.871	236	268	485	2.352	530
GALICIA	8.458	599	750	1.195	4.965	949
MADRID	11.074	378	646	1.797	7.667	586
MURCIA	3.018	339	279	-318	2.230	488
NAVARRA	1.384	237	335	16	757	39
ÁLAVA	370	45	-10	-7	315	27
GUIPÚZCOA	486	38	-98	91	423	32
VIZCAYA	1.339	8	76	238	749	268
PAÍS VASCO	2.195	91	-32	322	1.487	327
LA RIOJA	1.397	379	205	-30	708	135
CEUTA	86	5	13	27	22	19
MELILLA	362	2	20	-1	166	175
<b>TOTAL</b>	<b>98.906</b>	<b>11.899</b>	<b>5.805</b>	<b>8.802</b>	<b>62.447</b>	<b>9.953</b>

OCTUBRE 2009

## PARO REGISTRADO (COLECTIVO SIN EMPLEO ANTERIOR) SEGÚN TRAMOS DE EDAD. AMBOS SEXOS

PROVINCIA AUTONOMÍA	TOTAL	<20 AÑOS	20-24 AÑOS	25-29 AÑOS	30-44 AÑOS	>44 AÑOS
ALMERÍA	5.051	445	629	573	1.553	1.851
CÁDIZ	27.204	2.368	1.972	1.300	6.276	15.288
CÓRDOBA	8.364	991	1.014	651	1.878	3.830
GRANADA	6.479	653	959	782	1.961	2.124
HUELVA	4.271	507	420	321	995	2.028
JAÉN	5.256	433	712	415	1.236	2.460
MÁLAGA	15.314	1.421	1.352	1.129	4.145	7.267
SEVILLA	19.160	1.519	1.813	1.368	4.856	9.604
ANDALUCÍA	91.099	8.337	8.871	6.539	22.900	44.452
HUESCA	536	169	74	63	134	96
TERUEL	369	120	74	27	69	79
ZARAGOZA	3.644	872	493	343	886	1.050
ARAGÓN	4.549	1.161	641	433	1.089	1.225
ASTURIAS	5.538	734	968	605	1.433	1.798
ILLES BALEARS	2.669	756	283	204	662	764
LAS PALMAS	14.250	2.978	2.111	823	2.477	5.861
STA. CRUZ DE TENERIFE	8.418	1.707	1.536	679	1.597	2.899
CANARIAS	22.668	4.685	3.647	1.502	4.074	8.760
CANTABRIA	2.679	392	460	272	675	880
ALBACETE	3.371	726	391	207	623	1.424
CIUDAD REAL	3.721	741	582	298	830	1.270
CUENCA	1.051	199	102	65	253	432
GUADALAJARA	777	166	97	70	216	228
TOLEDO	2.868	657	380	189	627	1.015
CASTILLA LA MANCHA	11.788	2.489	1.552	829	2.549	4.369
ÁVILA	1.310	247	220	104	316	423
BURGOS	1.943	373	351	223	435	561
LEÓN	4.371	820	719	454	1.012	1.366
PALENCIA	1.148	253	190	111	273	321
SALAMANCA	3.968	620	639	402	925	1.382
SEGOVIA	549	139	94	42	159	115
SORIA	327	92	61	39	69	66
VALLADOLID	4.570	759	672	472	1.108	1.559
ZAMORA	1.703	281	270	147	386	619
CASTILLA Y LEÓN	19.889	3.584	3.216	1.994	4.683	6.412
BARCELONA	18.804	5.076	1.894	1.465	4.306	6.063
GIRONA	1.940	573	201	167	503	496
LLEIDA	1.169	278	176	128	342	245
TARRAGONA	3.472	791	438	301	901	1.041
CATALUÑA	25.385	6.718	2.709	2.061	6.052	7.845
ALICANTE-ALACANT	12.955	2.803	1.582	866	2.868	4.836
CASTELLÓN-CASTELLÓ	2.850	816	387	306	841	500
VALENCIA-VALÈNCIA	12.711	3.673	1.686	1.018	2.639	3.695
COM. VALENCIANA	28.516	7.292	3.655	2.190	6.348	9.031
BADAJOS	10.655	1.853	1.236	499	1.528	5.539
CÁCERES	3.218	738	624	231	568	1.057
EXTREMADURA	13.873	2.591	1.860	730	2.096	6.596
A CORUÑA	8.963	978	1.383	1.036	2.198	3.368
LUGO	2.263	259	415	262	556	771
OURENSE	2.604	297	398	248	539	1.122
PONTEVEDRA	8.753	1.240	1.160	765	2.125	3.463
GALICIA	22.583	2.774	3.356	2.311	5.418	8.724
MADRID	16.515	3.255	1.895	1.348	4.182	5.835
MURCIA	6.266	1.251	735	439	1.530	2.311
NAVARRA	1.786	401	265	186	427	507
ÁLAVA	767	101	89	92	227	258
GUIPÚZCOA	1.715	161	252	143	479	680
VIZCAYA	4.794	387	637	456	1.475	1.839
PAÍS VASCO	7.276	649	978	691	2.181	2.777
LA RIOJA	867	233	138	103	212	181
CEUTA	1.957	515	372	192	416	462
MELILLA	1.603	374	198	113	432	486
<b>TOTAL</b>	<b>287.506</b>	<b>48.191</b>	<b>35.799</b>	<b>22.742</b>	<b>67.359</b>	<b>113.415</b>

OCTUBRE 2009

## PARO REGISTRADO (COLECTIVO SIN EMPLEO ANTERIOR) SEGÚN TRAMOS DE EDAD. HOMBRES

PROVINCIA AUTONOMÍA	TOTAL	<20 AÑOS	20-24 AÑOS	25-29 AÑOS	30-44 AÑOS	>44 AÑOS
ALMERÍA	1.973	259	289	289	642	494
CÁDIZ	4.353	1.243	715	406	928	1.061
CÓRDOBA	2.017	552	342	266	452	405
GRANADA	1.936	313	356	278	568	421
HUELVA	1.184	269	170	123	316	306
JAÉN	1.008	190	247	137	232	202
MÁLAGA	4.348	818	570	439	1.281	1.240
SEVILLA	4.274	758	674	480	1.224	1.138
ANDALUCÍA	21.093	4.402	3.363	2.418	5.643	5.267
HUESCA	172	84	29	17	23	19
TERUEL	134	71	23	9	13	18
ZARAGOZA	1.275	461	178	132	247	257
ARAGÓN	1.581	616	230	158	283	294
ASTURIAS	1.671	432	397	220	355	267
ILLES BALEARS	1.159	425	127	76	223	308
LAS PALMAS	4.268	1.578	855	337	650	848
STA. CRUZ DE TENERIFE	2.725	902	624	244	441	514
CANARIAS	6.993	2.480	1.479	581	1.091	1.362
CANTABRIA	851	235	197	92	150	177
ALBACETE	783	356	109	51	113	154
CIUDAD REAL	781	287	157	75	124	138
CUENCA	237	93	23	22	45	54
GUADALAJARA	282	88	41	20	53	80
TOLEDO	719	316	113	55	98	137
CASTILLA LA MANCHA	2.802	1.140	443	223	433	563
ÁVILA	433	131	89	40	74	99
BURGOS	684	208	147	79	120	130
LEÓN	1.319	472	274	150	230	193
PALENCIA	350	155	73	34	55	33
SALAMANCA	1.178	316	214	175	237	236
SEGOVIA	183	77	32	12	33	29
SORIA	115	51	25	13	12	14
VALLADOLID	1.361	438	238	178	292	215
ZAMORA	424	149	85	59	62	69
CASTILLA Y LEÓN	6.047	1.997	1.177	740	1.115	1.018
BARCELONA	7.918	3.127	894	601	1.596	1.700
GIRONA	748	351	87	66	116	128
LLEIDA	461	149	70	46	115	81
TARRAGONA	1.491	479	199	125	360	328
CATALUÑA	10.618	4.106	1.250	838	2.187	2.237
ALICANTE-ALACANT	4.216	1.557	649	325	831	854
CASTELLÓN-CASTELLÓ	1.185	479	153	109	280	164
VALENCIA-VALÈNCIA	4.655	1.979	698	411	808	759
COM. VALENCIANA	10.056	4.015	1.500	845	1.919	1.777
BADAJOS	1.960	900	388	152	227	293
CÁCERES	805	343	187	65	108	102
EXTREMADURA	2.765	1.243	575	217	335	395
A CORUÑA	2.689	550	547	373	614	605
LUGO	720	141	146	99	174	160
OURENSE	787	161	153	85	175	213
PONTEVEDRA	2.610	703	444	298	563	602
GALICIA	6.806	1.555	1.290	855	1.526	1.580
MADRID	6.056	1.860	823	526	1.287	1.560
MURCIA	1.775	656	265	147	337	370
NAVARRA	596	237	91	55	91	122
ÁLAVA	198	54	32	25	46	41
GUIPÚZCOA	589	85	117	52	145	190
VIZCAYA	1.536	220	283	176	382	475
PAÍS VASCO	2.323	359	432	253	573	706
LA RIOJA	271	129	53	29	33	27
CEUTA	610	257	107	57	110	79
MELILLA	360	173	65	24	43	55
<b>TOTAL</b>	<b>84.433</b>	<b>26.317</b>	<b>13.864</b>	<b>8.354</b>	<b>17.734</b>	<b>18.164</b>

OCTUBRE 2009

## PARO REGISTRADO (COLECTIVO SIN EMPLEO ANTERIOR) SEGÚN TRAMOS DE EDAD. MUJERES

PROVINCIA AUTONOMÍA	TOTAL	<20 AÑOS	20-24 AÑOS	25-29 AÑOS	30-44 AÑOS	>44 AÑOS
ALMERÍA	3.078	186	340	284	911	1.357
CÁDIZ	22.851	1.125	1.257	894	5.348	14.227
CÓRDOBA	6.347	439	672	385	1.426	3.425
GRANADA	4.543	340	603	504	1.393	1.703
HUELVA	3.087	238	250	198	679	1.722
JAÉN	4.248	243	465	278	1.004	2.258
MÁLAGA	10.966	603	782	690	2.864	6.027
SEVILLA	14.886	761	1.139	888	3.632	8.466
ANDALUCÍA	70.006	3.935	5.508	4.121	17.257	39.185
HUESCA	364	85	45	46	111	77
TERUEL	235	49	51	18	56	61
ZARAGOZA	2.369	411	315	211	639	793
ARAGÓN	2.968	545	411	275	806	931
ASTURIAS	3.867	302	571	385	1.078	1.531
ILLES BALEARS	1.510	331	156	128	439	456
LAS PALMAS	9.982	1.400	1.256	486	1.827	5.013
STA. CRUZ DE TENERIFE	5.693	805	912	435	1.156	2.385
CANARIAS	15.675	2.205	2.168	921	2.983	7.398
CANTABRIA	1.828	157	263	180	525	703
ALBACETE	2.588	370	282	156	510	1.270
CIUDAD REAL	2.940	454	425	223	706	1.132
CUENCA	814	106	79	43	208	378
GUADALAJARA	495	78	56	50	163	148
TOLEDO	2.149	341	267	134	529	878
CASTILLA LA MANCHA	8.986	1.349	1.109	606	2.116	3.806
ÁVILA	877	116	131	64	242	324
BURGOS	1.259	165	204	144	315	431
LEÓN	3.052	348	445	304	782	1.173
PALENCIA	798	98	117	77	218	288
SALAMANCA	2.790	304	425	227	688	1.146
SEGOVIA	366	62	62	30	126	86
SORIA	212	41	36	26	57	52
VALLADOLID	3.209	321	434	294	816	1.344
ZAMORA	1.279	132	185	88	324	550
CASTILLA Y LEÓN	13.842	1.587	2.039	1.254	3.568	5.394
BARCELONA	10.886	1.949	1.000	864	2.710	4.363
GIRONA	1.192	222	114	101	387	368
LLEIDA	708	129	106	82	227	164
TARRAGONA	1.981	312	239	176	541	713
CATALUÑA	14.767	2.612	1.459	1.223	3.865	5.608
ALICANTE-ALACANT	8.739	1.246	933	541	2.037	3.982
CASTELLÓN-CASTELLÓ	1.665	337	234	197	561	336
VALENCIA-VALÈNCIA	8.056	1.694	988	607	1.831	2.936
COM. VALENCIANA	18.460	3.277	2.155	1.345	4.429	7.254
BADAJOS	8.695	953	848	347	1.301	5.246
CÁCERES	2.413	395	437	166	460	955
EXTREMADURA	11.108	1.348	1.285	513	1.761	6.201
A CORUÑA	6.274	428	836	663	1.584	2.763
LUGO	1.543	118	269	163	382	611
OURENSE	1.817	136	245	163	364	909
PONTEVEDRA	6.143	537	716	467	1.562	2.861
GALICIA	15.777	1.219	2.066	1.456	3.892	7.144
MADRID	10.459	1.395	1.072	822	2.895	4.275
MURCIA	4.491	595	470	292	1.193	1.941
NAVARRA	1.190	164	174	131	336	385
ÁLAVA	569	47	57	67	181	217
GUIPÚZCOA	1.126	76	135	91	334	490
VIZCAYA	3.258	167	354	280	1.093	1.364
PAÍS VASCO	4.953	290	546	438	1.608	2.071
LA RIOJA	596	104	85	74	179	154
CEUTA	1.347	258	265	135	306	383
MELILLA	1.243	201	133	89	389	431
<b>TOTAL</b>	<b>203.073</b>	<b>21.874</b>	<b>21.935</b>	<b>14.388</b>	<b>49.625</b>	<b>95.251</b>

OCTUBRE 2009

## PARO REGISTRADO (EXTRANJEROS) SEGÚN SECTOR DE ACTIVIDAD ECONÓMICA POR CC.AA. Y PROVINCIAS

PROVINCIA AUTONOMÍA	TOTAL	AGRICULTURA	INDUSTRIA	CONSTRUCCIÓN	SERVICIOS	SIN EMPLEO ANTERIOR
ALMERÍA	15.145	2.184	771	4.288	6.275	1.627
CÁDIZ	5.032	181	249	811	2.453	1.338
CÓRDOBA	2.256	333	271	282	862	508
GRANADA	7.340	841	398	1.805	3.222	1.074
HUELVA	3.282	913	191	511	1.083	584
JAÉN	1.957	535	139	246	681	356
MÁLAGA	21.290	444	758	5.903	11.435	2.750
SEVILLA	7.094	424	430	1.100	3.641	1.499
ANDALUCÍA	63.396	5.855	3.207	14.946	29.652	9.736
HUESCA	3.531	782	334	865	1.354	196
TERUEL	2.069	231	348	634	759	97
ZARAGOZA	15.476	1.499	1.833	4.443	6.658	1.043
ARAGÓN	21.076	2.512	2.515	5.942	8.771	1.336
ASTURIAS	4.760	133	302	1.217	2.472	636
ILLES BALEARS	22.160	285	811	6.699	13.473	892
LAS PALMAS	15.124	217	433	2.829	10.197	1.448
STA. CRUZ DE TENERIFE	11.639	149	339	2.407	7.857	887
CANARIAS	26.763	366	772	5.236	18.054	2.335
CANTABRIA	4.148	71	280	1.202	2.185	410
ALBACETE	3.612	677	449	751	1.376	359
CIUDAD REAL	5.054	1.237	348	1.260	1.767	442
CUENCA	2.690	392	299	857	951	191
GUADALAJARA	4.129	130	352	1.121	2.240	286
TOLEDO	9.272	911	1.261	2.963	3.641	496
CASTILLA LA MANCHA	24.757	3.347	2.709	6.952	9.975	1.774
ÁVILA	1.785	96	123	828	513	225
BURGOS	3.773	250	466	1.106	1.448	503
LEÓN	2.876	110	396	796	1.066	508
PALENCIA	716	58	80	167	316	95
SALAMANCA	1.848	67	146	435	771	429
SEGOVIA	2.139	460	150	569	784	176
SORIA	989	80	148	232	400	129
VALLADOLID	3.432	385	269	990	1.336	452
ZAMORA	896	108	62	235	315	176
CASTILLA Y LEÓN	18.454	1.614	1.840	5.358	6.949	2.693
BARCELONA	76.809	1.350	8.474	22.036	40.014	4.935
GIRONA	15.008	751	1.585	4.391	7.301	980
LLEIDA	8.966	1.700	991	2.280	3.420	575
TARRAGONA	14.822	1.047	1.431	4.807	6.286	1.251
CATALUÑA	115.605	4.848	12.481	33.514	57.021	7.741
ALICANTE-ALACANT	29.751	1.258	2.046	9.780	14.460	2.207
CASTELLÓN-CASTELLÓ	14.978	514	2.055	5.348	5.871	1.190
VALENCIA-VALÈNCIA	28.833	1.451	3.007	7.040	14.933	2.402
COM. VALENCIANA	73.562	3.223	7.108	22.168	35.264	5.799
BADAJOS	2.243	292	131	228	1.010	582
CÁCERES	1.180	162	54	200	561	203
EXTREMADURA	3.423	454	185	428	1.571	785
A CORUÑA	3.855	130	374	725	1.876	750
LUGO	1.204	68	96	255	584	201
OURENSE	1.645	81	240	324	680	320
PONTEVEDRA	4.198	177	485	724	2.015	797
GALICIA	10.902	456	1.195	2.028	5.155	2.068
MADRID	91.834	909	5.846	30.303	51.520	3.256
MURCIA	20.482	2.797	1.900	6.258	8.469	1.058
NAVARRA	7.766	657	1.180	2.010	3.362	557
ÁLAVA	3.136	110	342	789	1.667	228
GUIPÚZCOA	3.736	89	570	713	2.028	336
VIZCAYA	5.951	170	655	1.305	3.041	780
PAÍS VASCO	12.823	369	1.567	2.807	6.736	1.344
LA RIOJA	4.857	635	811	1.340	1.727	344
CEUTA	802	5	13	114	435	235
MELILLA	1.657	23	37	266	955	376
<b>TOTAL</b>	<b>529.227</b>	<b>28.559</b>	<b>44.759</b>	<b>148.788</b>	<b>263.746</b>	<b>43.375</b>



**ANEXO 2**

**CONTRATOS  
REGISTRADOS**



OCTUBRE 2009

**CONTRATOS**

	MES	VARIACIÓN			
		MENSUAL		ANUAL	
		ABSOLUTA	RELATIVA	ABSOLUTA	RELATIVA
TOTAL CONTRATOS	1.357.868	3.032	0,22	-226.943	-14,32
CONTRATOS INDEFINIDOS *	126.497	-1.877	-1,46	-53.732	-29,81
CONTRATOS TEMPORALES	1.231.371	4.909	0,40	-173.211	-12,33

**CONTRATOS POR COMUNIDADES AUTÓNOMAS**

COMUNIDADES AUTÓNOMAS	MES	VARIACIÓN			
		MENSUAL		ANUAL	
		ABSOLUTA	RELATIVA	ABSOLUTA	RELATIVA
ANDALUCÍA	313.260	8.715	2,86	-30.437	-8,86
ARAGÓN	36.577	-3.056	-7,71	-3.743	-9,28
ASTURIAS	25.095	801	3,30	-2.323	-8,47
ILLES BALEARS	23.587	-1.873	-7,36	-4.299	-15,42
CANARIAS	50.511	-78	-0,15	-7.344	-12,69
CANTABRIA	14.344	1.208	9,20	-1.089	-7,06
CASTILLA LA MANCHA	56.204	-39.028	-40,98	-21.092	-27,29
CASTILLA Y LEÓN	70.426	2.847	4,21	-8.213	-10,44
CATALUÑA	198.086	-3.511	-1,74	-33.227	-14,36
COM. VALENCIANA	132.177	15.718	13,50	-34.616	-20,75
EXTREMADURA	46.663	6.788	17,02	-1.608	-3,33
GALICIA	63.119	-2.134	-3,27	-9.674	-13,29
MADRID	167.066	5.116	3,16	-38.050	-18,55
MURCIA	53.464	7.260	15,71	-12.984	-19,54
NAVARRA	19.379	-2.139	-9,94	-2.615	-11,89
PAÍS VASCO	68.885	2.857	4,33	-11.442	-14,24
LA RIOJA	15.346	3.751	32,35	-2.771	-15,30
CEUTA	1.471	-193	-11,60	-794	-35,06
MELILLA	1.319	-15	-1,12	-732	-35,69
EXTRANJERO	889	-2	-0,22	110	14,12
<b>TOTAL</b>	<b>1.357.868</b>	<b>3.032</b>	<b>0,22</b>	<b>-226.943</b>	<b>-14,32</b>

(\*) Incluye contratos convertidos en indefinidos

OCTUBRE 2009

## CONTRATOS SEGÚN TIPO DE CONTRATACIÓN POR COMUNIDADES AUTÓNOMAS

COMUNIDADES AUTÓNOMAS	TOTAL	INDEFINIDOS					% S/ TOT. NAC.INDF.	TEMPORALES
		TOTAL	ORDINARIOS	F.C.I. *	MINUSVÁLIDOS	CONVERSIÓN		
ANDALUCÍA	313.260	14.650	5.862	2.070	79	6.639	11,58	298.610
ARAGÓN	36.577	3.509	1.508	423	27	1.551	2,77	33.068
ASTURIAS	25.095	2.127	825	383	29	890	1,68	22.968
ILLES BALEARS	23.587	2.814	1.380	253	27	1.154	2,22	20.773
CANARIAS	50.511	5.250	2.611	600	25	2.014	4,15	45.261
CANTABRIA	14.344	1.177	525	138	6	508	0,93	13.167
CASTILLA LA MANCHA	56.204	3.889	1.606	665	36	1.582	3,07	52.315
CASTILLA Y LEÓN	70.426	5.760	2.611	1.023	39	2.087	4,55	64.666
CATALUÑA	198.086	27.259	13.655	3.678	179	9.747	21,55	170.827
COM. VALENCIANA	132.177	14.863	8.625	2.080	99	4.059	11,75	117.314
EXTREMADURA	46.663	1.857	849	448	18	542	1,47	44.806
GALICIA	63.119	5.744	2.229	946	43	2.526	4,54	57.375
MADRID	167.066	25.328	13.738	3.882	125	7.583	20,02	141.738
MURCIA	53.464	4.901	3.158	385	49	1.309	3,87	48.563
NAVARRA	19.379	1.536	761	281	14	480	1,21	17.843
PAÍS VASCO	68.885	4.820	2.250	728	32	1.810	3,81	64.065
LA RIOJA	15.346	743	387	131	6	219	0,59	14.603
CEUTA	1.471	123	63	5	1	54	0,10	1.348
MELILLA	1.319	123	61	9	3	50	0,10	1.196
EXTRANJERO	889	24	11	2		11	0,02	865
<b>TOTAL</b>	<b>1.357.868</b>	<b>126.497</b>	<b>62.715</b>	<b>18.130</b>	<b>837</b>	<b>44.815</b>	<b>100,00</b>	<b>1.231.371</b>

(\*) Fomento de la contratación indefinida.

OCTUBRE 2009

## EVOLUCIÓN DE LOS CONTRATOS

	AÑO 2008		AÑO 2009		VARIACIÓN ANUAL			
	MES	ACUMULADO	MES	ACUMULADO	MES		ACUMULADO	
					ABSOLUTA	RELATIVA	ABSOLUTA	RELATIVA
ENERO	1.581.360	1.581.360	1.125.773	1.125.773	-455.587	-28,81	-455.587	-28,81
FEBRERO	1.427.302	3.008.662	1.016.678	2.142.451	-410.624	-28,77	-866.211	-28,79
MARZO	1.285.644	4.294.306	1.061.112	3.203.563	-224.532	-17,46	-1.090.743	-25,40
ABRIL	1.459.666	5.753.972	1.031.420	4.234.983	-428.246	-29,34	-1.518.989	-26,40
MAYO	1.384.915	7.138.887	1.110.014	5.344.997	-274.901	-19,85	-1.793.890	-25,13
JUNIO	1.419.348	8.558.235	1.274.698	6.619.695	-144.650	-10,19	-1.938.540	-22,65
JULIO	1.626.466	10.184.701	1.403.023	8.022.718	-223.443	-13,74	-2.161.983	-21,23
AGOSTO	1.049.939	11.234.640	944.823	8.967.541	-105.116	-10,01	-2.267.099	-20,18
SEPTIEMBRE	1.501.595	12.736.235	1.354.836	10.322.377	-146.759	-9,77	-2.413.858	-18,95
OCTUBRE	1.584.811	14.321.046	1.357.868	11.680.245	-226.943	-14,32	-2.640.801	-18,44
NOVIEMBRE	1.162.614	15.483.660						
DICIEMBRE	1.117.577	16.601.237						

## EVOLUCIÓN DE LOS CONTRATOS INDEFINIDOS \*

	AÑO 2008		AÑO 2009		VARIACIÓN ANUAL			
	MES	ACUMULADO	MES	ACUMULADO	MES		ACUMULADO	
					ABSOLUTA	RELATIVA	ABSOLUTA	RELATIVA
ENERO	196.763	196.763	119.201	119.201	-77.562	-39,42	-77.562	-39,42
FEBRERO	186.135	382.898	115.683	234.884	-70.452	-37,85	-148.014	-38,66
MARZO	168.133	551.031	121.228	356.112	-46.905	-27,90	-194.919	-35,37
ABRIL	189.283	740.314	111.474	467.586	-77.809	-41,11	-272.728	-36,84
MAYO	164.464	904.778	109.097	576.683	-55.367	-33,67	-328.095	-36,26
JUNIO	153.986	1.058.764	107.735	684.418	-46.251	-30,04	-374.346	-35,36
JULIO	160.363	1.219.127	111.143	795.561	-49.220	-30,69	-423.566	-34,74
AGOSTO	97.584	1.316.711	68.735	864.296	-28.849	-29,56	-452.415	-34,36
SEPTIEMBRE	173.481	1.490.192	128.374	992.670	-45.107	-26,00	-497.522	-33,39
OCTUBRE	180.229	1.670.421	126.497	1.119.167	-53.732	-29,81	-551.254	-33,00
NOVIEMBRE	129.123	1.799.544						
DICIEMBRE	103.061	1.902.605						

## EVOLUCIÓN DE LOS CONTRATOS TEMPORALES

	AÑO 2008		AÑO 2009		VARIACIÓN ANUAL			
	MES	ACUMULADO	MES	ACUMULADO	MES		ACUMULADO	
					ABSOLUTA	RELATIVA	ABSOLUTA	RELATIVA
ENERO	1.384.597	1.384.597	1.006.572	1.006.572	-378.025	-27,30	-378.025	-27,30
FEBRERO	1.241.167	2.625.764	900.995	1.907.567	-340.172	-27,41	-718.197	-27,35
MARZO	1.117.511	3.743.275	939.884	2.847.451	-177.627	-15,89	-895.824	-23,93
ABRIL	1.270.383	5.013.658	919.946	3.767.397	-350.437	-27,59	-1.246.261	-24,86
MAYO	1.220.451	6.234.109	1.000.917	4.768.314	-219.534	-17,99	-1.465.795	-23,51
JUNIO	1.265.362	7.499.471	1.166.963	5.935.277	-98.399	-7,78	-1.564.194	-20,86
JULIO	1.466.103	8.965.574	1.291.880	7.227.157	-174.223	-11,88	-1.738.417	-19,39
AGOSTO	952.355	9.917.929	876.088	8.103.245	-76.267	-8,01	-1.814.684	-18,30
SEPTIEMBRE	1.328.114	11.246.043	1.226.462	9.329.707	-101.652	-7,65	-1.916.336	-17,04
OCTUBRE	1.404.582	12.650.625	1.231.371	10.561.078	-173.211	-12,33	-2.089.547	-16,52
NOVIEMBRE	1.033.491	13.684.116						
DICIEMBRE	1.014.516	14.698.632						

(\*) Incluye contratos convertidos en indefinidos

OCTUBRE 2009

**CONTRATOS INDEFINIDOS POR TIPO DE JORNADA Y MODALIDAD**

	TOTAL	VARIACIÓN			
		MENSUAL		ANUAL	
		ABSOLUTA	RELATIVA	ABSOLUTA	RELATIVA
<b>JORNADA A TIEMPO COMPLETO:</b>					
ORDINARIO (Bonif. / No Bonif.)	32.110	-1.459	-4,35	-14.936	-31,75
FOMENTO DE LA CONTRATACIÓN INDEFINIDA	10.742	-787	-6,83	-2.560	-19,25
MINUSVÁLIDOS (Sólo bonificados)	126	23	22,33	-3	-2,33
MINUSVÁLIDOS F.C.I.	416	63	17,85	-93	-18,27
CONVERTIDOS EN INDEFINIDOS	31.775	25	0,08	-21.236	-40,06
<b>TOTAL</b>	<b>75.169</b>	<b>-2.135</b>	<b>-2,76</b>	<b>-38.828</b>	<b>-34,06</b>
<b>JORNADA A TIEMPO PARCIAL:</b>					
ORDINARIO (Bonif. / No Bonif.)	15.487	-790	-4,85	-7.738	-33,32
FOMENTO DE LA CONTRATACIÓN	5.447	-185	-3,28	-646	-10,60
MINUSVÁLIDOS (Sólo bonificados)	71	27	61,36	19	36,54
MINUSVÁLIDOS F.C.I.	174	24	16,00	-11	-5,95
CONVERTIDOS EN INDEFINIDOS	11.938	331	2,85	-2.920	-19,65
<b>TOTAL</b>	<b>33.117</b>	<b>-593</b>	<b>-1,76</b>	<b>-11.296</b>	<b>-25,43</b>
<b>FIJOS DISCONTINUOS:</b>					
ORDINARIO (Bonif. / No Bonif.)	15.118	1.265	9,13	-2.594	-14,65
FOMENTO DE LA CONTRATACIÓN	1.941	-467	-19,39	-385	-16,55
MINUSVÁLIDOS (Sólo bonificados)	13	-6	-31,58	4	44,44
MINUSVÁLIDOS F.C.I.	37	-12	-24,49	-4	-9,76
CONVERTIDOS EN INDEFINIDOS	1.102	71	6,89	-629	-36,34
<b>TOTAL</b>	<b>18.211</b>	<b>851</b>	<b>4,90</b>	<b>-3.608</b>	<b>-16,54</b>
<b>TOTAL</b>	<b>126.497</b>	<b>-1.877</b>	<b>-1,46</b>	<b>-53.732</b>	<b>-29,81</b>

**CONTRATOS INDEFINIDOS POR MODALIDAD**

TIPO DE CONTRATO	TOTAL	VARIACIÓN			
		MENSUAL		ANUAL	
		ABSOLUTA	RELATIVA	ABSOLUTA	RELATIVA
ORDINARIO (Bonif. / No Bonif.)	62.715	-984	-1,54	-25.268	-28,72
FOMENTO DE LA CONTRATACIÓN INDEFINIDA	18.130	-1.439	-7,35	-3.591	-16,53
MINUSVÁLIDOS (Sólo bonificados)	210	44	26,51	20	10,53
MINUSVÁLIDOS F.C.I.	627	75	13,59	-108	-14,69
CONVERTIDOS EN INDEFINIDOS	44.815	427	0,96	-24.785	-35,61
<b>TOTAL</b>	<b>126.497</b>	<b>-1.877</b>	<b>-1,46</b>	<b>-53.732</b>	<b>-29,81</b>

**CONVERTIDOS EN INDEFINIDOS SEGÚN CONTRATO DE ORIGEN:**

OBRA O SERVICIO	9.279	12	0,13	-3.099	-25,04
EVENTUAL CIRCUNST. PRODUCCIÓN	31.543	1.123	3,69	-19.550	-38,26
INTERINIDAD	1.192	-227	-16,00	-702	-37,06
TEMPORAL MINUSVÁLIDOS	343	112	48,48	-69	-16,75
SUSTITUCIÓN JUBILACIÓN 64 AÑOS	46	-10	-17,86	-13	-22,03
PRÁCTICAS	1.357	-625	-31,53	-902	-39,93
RELEVO	653	-22	-3,26	-301	-31,55
FORMACIÓN	389	70	21,94	-130	-25,05
OTROS CONTRATOS	13	-6	-31,58	-19	-59,38
<b>TOTAL</b>	<b>44.815</b>	<b>427</b>	<b>0,96</b>	<b>-24.785</b>	<b>-35,61</b>

OCTUBRE 2009

**CONTRATOS INDEFINIDOS POR SEXO, EDAD Y SECTOR DE ACTIVIDAD ECONÓMICA**

	TOTAL	VARIACIÓN			
		MENSUAL		ANUAL	
		ABSOLUTA	RELATIVA	ABSOLUTA	RELATIVA
<b>POR SEXO Y EDAD</b>					
<b>HOMBRES</b>					
<25 AÑOS	10.724	340	3,27	-7.116	-39,89
25-44 AÑOS	42.150	1.747	4,32	-15.919	-27,41
>44 AÑOS	11.769	660	5,94	-2.781	-19,11
<b>TOTAL</b>	<b>64.643</b>	<b>2.747</b>	<b>4,44</b>	<b>-25.816</b>	<b>-28,54</b>
<b>MUJERES</b>					
<25 AÑOS	12.025	-399	-3,21	-8.513	-41,45
25-44 AÑOS	39.025	-3.381	-7,97	-16.682	-29,95
>44 AÑOS	10.804	-844	-7,25	-2.721	-20,12
<b>TOTAL</b>	<b>61.854</b>	<b>-4.624</b>	<b>-6,96</b>	<b>-27.916</b>	<b>-31,10</b>
<b>AMBOS SEXOS</b>					
<25 AÑOS	22.749	-59	-0,26	-15.629	-40,72
25-44 AÑOS	81.175	-1.634	-1,97	-32.601	-28,65
>44 AÑOS	22.573	-184	-0,81	-5.502	-19,60
<b>TOTAL</b>	<b>126.497</b>	<b>-1.877</b>	<b>-1,46</b>	<b>-53.732</b>	<b>-29,81</b>
<b>SECTOR</b>					
AGRICULTURA	5.572	2.430	77,34	-2.084	-27,22
INDUSTRIA	12.143	-228	-1,84	-6.517	-34,92
CONSTRUCCIÓN	9.793	-375	-3,69	-4.552	-31,73
SERVICIOS	98.989	-3.704	-3,61	-40.579	-29,07
<b>TOTAL</b>	<b>126.497</b>	<b>-1.877</b>	<b>-1,46</b>	<b>-53.732</b>	<b>-29,81</b>

**CONTRATOS INDEFINIDOS (CONVERSIONES) POR SEXO, EDAD Y SECTOR DE ACTIVIDAD ECONÓMICA**

	TOTAL	VARIACIÓN			
		MENSUAL		ANUAL	
		ABSOLUTA	RELATIVA	ABSOLUTA	RELATIVA
<b>POR SEXO Y EDAD</b>					
<b>HOMBRES</b>					
<25 AÑOS	4.132	34	0,83	-3.450	-45,50
25-44 AÑOS	16.034	478	3,07	-8.546	-34,77
>44 AÑOS	3.153	269	9,33	-1.518	-32,50
<b>TOTAL</b>	<b>23.319</b>	<b>781</b>	<b>3,47</b>	<b>-13.514</b>	<b>-36,69</b>
<b>MUJERES</b>					
<25 AÑOS	4.383	22	0,50	-2.951	-40,24
25-44 AÑOS	14.397	-481	-3,23	-7.293	-33,62
>44 AÑOS	2.716	105	4,02	-1.027	-27,44
<b>TOTAL</b>	<b>21.496</b>	<b>-354</b>	<b>-1,62</b>	<b>-11.271</b>	<b>-34,40</b>
<b>AMBOS SEXOS</b>					
<25 AÑOS	8.515	56	0,66	-6.401	-42,91
25-44 AÑOS	30.431	-3	-0,01	-15.839	-34,23
>44 AÑOS	5.869	374	6,81	-2.545	-30,25
<b>TOTAL</b>	<b>44.815</b>	<b>427</b>	<b>0,96</b>	<b>-24.785</b>	<b>-35,61</b>
<b>SECTOR</b>					
AGRICULTURA	685	140	25,69	-796	-53,75
INDUSTRIA	5.308	17	0,32	-4.772	-47,34
CONSTRUCCIÓN	4.017	-101	-2,45	-3.067	-43,29
SERVICIOS	34.805	371	1,08	-16.150	-31,69
<b>TOTAL</b>	<b>44.815</b>	<b>427</b>	<b>0,96</b>	<b>-24.785</b>	<b>-35,61</b>

OCTUBRE 2009

**CONTRATOS INDEFINIDOS SEGÚN MODALIDAD POR EDAD, SEXO Y SECTOR DE ACTIVIDAD ECONÓMICA**

TIPO DE CONTRATO	TOTAL		EDAD DEL TRABAJADOR				
	MES	%	< 20	20 - 24	25 - 29	30 - 44	> =45
ORDINARIO (Bonif. / No Bonif.)	62.715	49,58	1.604	7.314	10.818	32.284	10.695
FOMENTO DE LA CONTRATACIÓN INDEFINIDA	18.130	14,33	1.057	4.190	4.837	2.371	5.675
MINUSVÁLIDOS (Solo bonificados)	210	0,17	1	14	19	117	59
MINUSVÁLIDOS F.C.I.	627	0,50	7	47	60	238	275
CONVERTIDOS EN INDEFINIDOS	44.815	35,43	1.234	7.281	10.532	19.899	5.869
<b>TOTAL</b>	<b>126.497</b>	<b>100,00</b>	<b>3.903</b>	<b>18.846</b>	<b>26.266</b>	<b>54.909</b>	<b>22.573</b>

**CONVERTIDOS EN INDEFINIDOS SEGÚN CONTRATO DE ORIGEN:**

OBRA O SERVICIO	9.279	20,71	108	1.011	2.057	4.464	1.639
EVENTUAL CIRCUNS. PRODUCCIÓN	31.543	70,38	931	5.408	7.211	14.182	3.811
INTERINIDAD	1.192	2,66	13	184	270	556	169
TEMPORAL MINUSVÁLIDOS	343	0,77	1	28	49	135	130
SUSTITUCIÓN JUBILACIÓN 64 AÑOS	46	0,10		7	5	23	11
PRÁCTICAS	1.357	3,03	7	397	809	139	5
RELEVO	653	1,46		37	126	389	101
FORMACIÓN	389	0,87	174	208	2	4	1
OTROS CONTRATOS	13	0,03		1	3	7	2
<b>TOTAL</b>	<b>44.815</b>	<b>100,00</b>	<b>1.234</b>	<b>7.281</b>	<b>10.532</b>	<b>19.899</b>	<b>5.869</b>

TIPO DE CONTRATO	TOTAL	SEXO		SECTOR DE ACTIVIDAD ECONÓMICA			
		HOMBRES	MUJERES	AGRICULTURA	INDUSTRIA	CONSTRUCCIÓN	SERVICIOS
ORDINARIO (Bonif. / No Bonif.)	62.715	32.431	30.284	4.413	5.209	4.632	48.461
FOMENTO DE LA CONTRATACIÓN INDEFINIDA	18.130	8.405	9.725	463	1.539	1.092	15.036
MINUSVÁLIDOS (Solo bonificados)	210	117	93	3	18	14	175
MINUSVÁLIDOS F.C.I.	627	371	256	8	69	38	512
CONVERTIDOS EN INDEFINIDOS	44.815	23.319	21.496	685	5.308	4.017	34.805
<b>TOTAL</b>	<b>126.497</b>	<b>64.643</b>	<b>61.854</b>	<b>5.572</b>	<b>12.143</b>	<b>9.793</b>	<b>98.989</b>

**CONVERTIDOS EN INDEFINIDOS SEGÚN CONTRATO DE ORIGEN:**

OBRA O SERVICIO	9.279	5.364	3.915	246	1.055	1.970	6.008
EVENTUAL CIRCUNS. PRODUCCIÓN	31.543	15.928	15.615	423	3.497	1.819	25.804
INTERINIDAD	1.192	399	793	3	125	19	1.045
TEMPORAL MINUSVÁLIDOS	343	213	130	2	35	6	300
SUSTITUCIÓN JUBILACIÓN 64 AÑOS	46	34	12		15	4	27
PRÁCTICAS	1.357	638	719	6	182	107	1.062
RELEVO	653	489	164	3	330	26	294
FORMACIÓN	389	251	138	1	69	64	255
OTROS CONTRATOS	13	3	10	1		2	10
<b>TOTAL</b>	<b>44.815</b>	<b>23.319</b>	<b>21.496</b>	<b>685</b>	<b>5.308</b>	<b>4.017</b>	<b>34.805</b>

OCTUBRE 2009

**CONTRATOS TEMPORALES POR TIPO DE JORNADA Y MODALIDAD**

	TOTAL	VARIACIÓN			
		MENSUAL		ANUAL	
		ABSOLUTA	RELATIVA	ABSOLUTA	RELATIVA
<b>JORNADA A TIEMPO COMPLETO:</b>					
OBRA O SERVICIO	387.847	-29.330	-7,03	-72.654	-15,78
EVENTUALES CIRCUNSTANCIAS DE LA PRODUCCIÓN	340.239	12.352	3,77	-67.585	-16,57
INTERNIDAD	90.317	-3.837	-4,08	-5.887	-6,12
JUBILACIÓN ESPECIAL 64 AÑOS	175	-6	-3,31	-24	-12,06
RELEVO	2.248	-142	-5,94	-1.219	-35,16
TEMPORAL DE MINUSVÁLIDOS	794	107	15,57	-174	-17,98
PRÁCTICAS	3.280	-844	-20,47	-1.756	-34,87
FORMACIÓN	4.621	812	21,32	-1.124	-19,56
OTROS CONTRATOS	6.378	-2.331	-26,77	-2.151	-25,22
<b>TOTAL</b>	<b>835.899</b>	<b>-23.219</b>	<b>-2,70</b>	<b>-152.574</b>	<b>-15,44</b>
<b>JORNADA A TIEMPO PARCIAL:</b>					
OBRA O SERVICIO	188.918	26.755	16,50	-10.488	-5,26
EVENTUALES CIRCUNSTANCIAS DE LA PRODUCCIÓN	154.908	5.989	4,02	-9.103	-5,55
INTERNIDAD	45.866	-2.046	-4,27	-306	-0,66
RELEVO	867	-897	-50,85	-72	-7,67
JUBILACIÓN PARCIAL	3.353	-931	-21,73	-500	-12,98
TEMPORAL DE MINUSVÁLIDOS	447	77	20,81	61	15,80
PRÁCTICAS	1.104	-816	-42,50	-228	-17,12
OTROS CONTRATOS	9	-3	-25,00	-1	-10,00
<b>TOTAL</b>	<b>395.472</b>	<b>28.128</b>	<b>7,66</b>	<b>-20.637</b>	<b>-4,96</b>
<b>TOTAL</b>	<b>1.231.371</b>	<b>4.909</b>	<b>0,40</b>	<b>-173.211</b>	<b>-12,33</b>

**CONTRATOS TEMPORALES POR MODALIDAD**

TIPO DE CONTRATO	TOTAL	VARIACIÓN			
		MENSUAL		ANUAL	
		ABSOLUTA	RELATIVA	ABSOLUTA	RELATIVA
OBRA O SERVICIO	576.765	-2.575	-0,44	-83.142	-12,60
EVENTUALES CIRCUNSTANCIAS DE LA PRODUCCIÓN	495.147	18.341	3,85	-76.688	-13,41
INTERNIDAD	136.183	-5.883	-4,14	-6.193	-4,35
JUBILACIÓN ESPECIAL 64 AÑOS	175	-6	-3,31	-24	-12,06
RELEVO	3.115	-1.039	-25,01	-1.291	-29,30
JUBILACIÓN PARCIAL	3.353	-931	-21,73	-500	-12,98
TEMPORAL DE MINUSVÁLIDOS	1.241	184	17,41	-113	-8,35
PRÁCTICAS	4.384	-1.660	-27,47	-1.984	-31,16
FORMACIÓN	4.621	812	21,32	-1.124	-19,56
OTROS CONTRATOS	6.387	-2.334	-26,76	-2.152	-25,20
<b>TOTAL</b>	<b>1.231.371</b>	<b>4.909</b>	<b>0,40</b>	<b>-173.211</b>	<b>-12,33</b>

OCTUBRE 2009

## EVOLUCIÓN DE LOS CONTRATOS

AÑO 2005	TOTAL	VARIACIÓN RELATIVA		INDEFINIDOS				TEMPORALES			
		MENSUAL	ANUAL	TOTAL	% SOBRE TOTAL CONT.	VARIACIÓN RELATIVA		TOTAL	% SOBRE TOTAL CONT.	VARIACIÓN RELATIVA	
						MENSUAL	ANUAL			MENSUAL	ANUAL
ENERO	1.284.958	5,04	-7,57	119.535	9,30%	30,41	5,06	1.165.423	90,70%	2,98	-8,69
FEBRERO	1.230.315	-4,25	-11,03	135.134	10,98%	13,05	0,60	1.095.181	89,02%	-6,03	-12,28
MARZO	1.307.345	6,26	-7,97	140.672	10,76%	4,10	-2,88	1.166.673	89,24%	6,53	-8,55
ABRIL	1.322.797	1,18	5,25	133.147	10,07%	-5,35	4,99	1.189.650	89,93%	1,97	5,28
MAYO	1.429.695	8,08	11,81	134.439	9,40%	0,97	9,57	1.295.256	90,60%	8,88	12,05
JUNIO	1.566.969	9,60	12,60	133.022	8,49%	-1,05	13,37	1.433.947	91,51%	10,71	12,53
JULIO	1.570.198	0,21	5,60	116.265	7,40%	-12,60	4,93	1.453.933	92,60%	1,39	5,65
AGOSTO	1.298.453	-17,31	15,40	92.117	7,09%	-20,77	13,19	1.206.336	92,91%	-17,03	15,58
SEPTIEMBRE	1.617.951	24,61	9,64	138.892	8,58%	50,78	12,53	1.479.059	91,42%	22,61	9,37
OCTUBRE	1.637.186	1,19	11,22	148.234	9,05%	6,73	15,95	1.488.952	90,95%	0,67	10,77
NOVIEMBRE	1.569.481	-4,14	8,48	142.901	9,10%	-3,60	14,49	1.426.580	90,90%	-4,19	7,91
DECIEMBRE	1.329.617	-15,28	8,69	108.480	8,16%	-24,09	18,35	1.221.137	91,84%	-14,40	7,91
<b>AÑO 2006</b>											
ENERO	1.472.539	10,75	14,60	159.739	10,85%	47,25	33,63	1.312.800	89,15%	7,51	12,65
FEBRERO	1.366.664	-7,19	11,08	160.557	11,75%	0,51	18,81	1.206.107	88,25%	-8,13	10,13
MARZO	1.555.516	13,82	18,98	176.266	11,33%	9,78	25,30	1.379.250	88,67%	14,36	18,22
ABRIL	1.304.213	-16,16	-1,40	145.658	11,17%	-17,36	9,40	1.158.555	88,83%	-16,00	-2,61
MAYO	1.637.566	25,56	14,54	166.868	10,19%	14,56	24,12	1.470.698	89,81%	26,94	13,54
JUNIO	1.655.753	1,11	5,67	152.484	9,21%	-8,62	14,63	1.503.269	90,79%	2,21	4,83
JULIO	1.670.892	0,91	6,41	168.285	10,07%	10,36	44,74	1.502.607	89,93%	-0,04	3,35
AGOSTO	1.322.920	-20,83	1,88	139.997	10,58%	-16,81	51,98	1.182.923	89,42%	-21,28	-1,94
SEPTIEMBRE	1.674.735	26,59	3,51	200.688	11,98%	43,35	44,49	1.474.047	88,02%	24,61	-0,34
OCTUBRE	1.819.192	8,63	11,12	239.673	13,17%	19,43	61,69	1.579.519	86,83%	7,16	6,08
NOVIEMBRE	1.660.499	-8,72	5,80	231.908	13,97%	-3,24	62,29	1.428.591	86,03%	-9,56	0,14
DECIEMBRE	1.386.283	-16,51	4,26	235.122	16,96%	1,39	116,74	1.151.161	83,04%	-19,42	-5,73
<b>AÑO 2007</b>											
ENERO	1.653.150	19,25	12,27	255.422	15,45%	8,63	59,90	1.397.728	84,55%	21,42	6,47
FEBRERO	1.408.327	-14,81	3,05	175.887	12,49%	-31,14	9,55	1.232.440	87,51%	-11,83	2,18
MARZO	1.564.432	11,08	0,57	193.165	12,35%	9,82	9,59	1.371.267	87,65%	11,26	-0,58
ABRIL	1.385.980	-11,41	6,27	168.931	12,19%	-12,55	15,98	1.217.049	87,81%	-11,25	5,05
MAYO	1.625.492	17,28	-0,74	190.378	11,71%	12,70	14,09	1.435.114	88,29%	17,92	-2,42
JUNIO	1.582.127	-2,67	-4,45	178.278	11,27%	-6,36	16,92	1.403.849	88,73%	-2,18	-6,61
JULIO	1.754.918	10,92	5,03	180.841	10,30%	1,44	7,46	1.574.077	89,70%	12,13	4,76
AGOSTO	1.287.035	-26,66	-2,71	127.583	9,91%	-29,45	-8,87	1.159.452	90,09%	-26,34	-1,98
SEPTIEMBRE	1.595.921	24,00	-4,71	192.289	12,05%	50,72	-4,19	1.403.632	87,95%	21,06	-4,78
OCTUBRE	1.911.389	19,77	5,07	233.084	12,19%	21,22	-2,75	1.678.305	87,81%	19,57	6,25
NOVIEMBRE	1.592.018	-16,71	-4,12	190.015	11,94%	-18,48	-18,06	1.402.003	88,06%	-16,46	-1,86
DECIEMBRE	1.261.319	-20,77	-9,01	134.511	10,66%	-29,21	-42,79	1.126.808	89,34%	-19,63	-2,12
<b>AÑO 2008</b>											
ENERO	1.581.360	25,37	-4,34	196.763	12,44%	46,28	-22,97	1.384.597	87,56%	22,88	-0,94
FEBRERO	1.427.302	-9,74	1,35	186.135	13,04%	-5,40	5,83	1.241.167	86,96%	-10,36	0,71
MARZO	1.285.644	-9,92	-17,82	168.133	13,08%	-9,67	-12,96	1.117.511	86,92%	-9,96	-18,51
ABRIL	1.459.666	13,54	5,32	189.283	12,97%	12,58	12,05	1.270.383	87,03%	13,68	4,38
MAYO	1.384.915	-5,12	-14,80	164.464	11,88%	-13,11	-13,61	1.220.451	88,12%	-3,93	-14,96
JUNIO	1.419.348	2,49	-10,29	153.986	10,85%	-6,37	-13,63	1.265.362	89,15%	3,68	-9,86
JULIO	1.626.466	14,59	-7,32	160.363	9,86%	4,14	-11,32	1.466.103	90,14%	15,86	-6,86
AGOSTO	1.049.939	-35,45	-18,42	97.584	9,29%	-39,15	-23,51	952.355	90,71%	-35,04	-17,86
SEPTIEMBRE	1.501.595	43,02	-5,91	173.481	11,55%	77,78	-9,78	1.328.114	88,45%	39,46	-5,38
OCTUBRE	1.584.811	5,54	-17,09	180.229	11,37%	3,89	-22,68	1.404.582	88,63%	5,76	-16,31
NOVIEMBRE	1.162.614	-26,64	-26,97	129.123	11,11%	-28,36	-32,05	1.033.491	88,89%	-26,42	-26,28
DECIEMBRE	1.117.577	-3,87	-11,40	103.061	9,22%	-20,18	-23,38	1.014.516	90,78%	-1,84	-9,97
<b>AÑO 2009</b>											
ENERO	1.125.773	0,73	-28,81	119.201	10,59%	15,66	-39,42	1.006.572	89,41%	-0,78	-27,30
FEBRERO	1.016.678	-9,69	-28,77	115.683	11,38%	-2,95	-37,85	900.995	88,62%	-10,49	-27,41
MARZO	1.061.112	4,37	-17,46	121.228	11,42%	4,79	-27,90	939.884	88,58%	4,32	-15,89
ABRIL	1.031.420	-2,80	-29,34	111.474	10,81%	-8,05	-41,11	919.946	89,19%	-2,12	-27,59
MAYO	1.110.014	7,62	-19,85	109.097	9,83%	-2,13	-33,67	1.000.917	90,17%	8,80	-17,99
JUNIO	1.274.698	14,84	-10,19	107.735	8,45%	-1,25	-30,04	1.166.963	91,55%	16,59	-7,78
JULIO	1.403.023	10,07	-13,74	111.143	7,92%	3,16	-30,69	1.291.880	92,08%	10,70	-11,88
AGOSTO	944.823	-32,66	-10,01	68.735	7,27%	-38,16	-29,56	876.088	92,73%	-32,19	-8,01
SEPTIEMBRE	1.354.836	43,40	-9,77	128.374	9,48%	86,77	-26,00	1.226.462	90,52%	39,99	-7,65
OCTUBRE	1.357.868	0,22	-14,32	126.497	9,32%	-1,46	-29,81	1.231.371	90,68%	0,40	-12,33
NOVIEMBRE											
DECIEMBRE											

OCTUBRE 2009

PERSONAS CONTRATADAS SEGÚN SEXO POR TIPO DE CONTRATO

	AMBOS SEXOS			HOMBRES			MUJERES		
	CONTRATOS	PERSONAS	MEDIA	CONTRATOS	PERSONAS	MEDIA	CONTRATOS	PERSONAS	MEDIA
TOTAL CONTRATOS	1.357.868	1.105.596	1,23	700.582	577.003	1,21	657.286	528.593	1,24
INDEFINIDOS	126.497	125.313	1,01	64.643	64.009	1,01	61.854	61.304	1,01
TEMPORALES	1.231.371	984.781	1,25	635.939	515.140	1,23	595.432	469.641	1,27
OBRA O SERVICIO	576.765	501.243	1,15	340.156	295.242	1,15	236.609	206.001	1,15
EVENTUAL CC PRODUCCION	495.147	389.024	1,27	247.268	193.432	1,28	247.879	195.592	1,27
INTERINIDAD	136.183	102.292	1,33	35.574	27.529	1,29	100.609	74.763	1,35
TEMPORAL MINUSVALIDOS	1.241	1.222	1,02	759	746	1,02	482	476	1,01
RELEVO	3.115	3.087	1,01	1.978	1.962	1,01	1.137	1.125	1,01
JUBILACION PARCIAL	3.353	3.271	1,03	2.555	2.506	1,02	798	765	1,04
SUSTITUCION POR JUBILACION 64 AÑOS	175	175	1,00	107	107	1,00	68	68	1,00
PRACTICAS	4.384	4.347	1,01	1.875	1.864	1,01	2.509	2.483	1,01
FORMACION	4.621	4.613	1,00	2.425	2.417	1,00	2.196	2.196	1,00
OTROS CONTRATOS	6.387	5.233	1,22	3.242	2.591	1,25	3.145	2.642	1,19

OCTUBRE 2009

## CONTRATOS POR CC.AA. Y PROVINCIAS

PROVINCIA AUTONOMÍA	TOTAL	VARIACIÓN			
		MENSUAL		ANUAL	
		ABSOLUTA	RELATIVA	ABSOLUTA	RELATIVA
ALMERÍA	29.721	4.191	16,42	-1.939	-6,12
CÁDIZ	36.164	-5.399	-12,99	-5.610	-13,43
CÓRDOBA	31.741	1.211	3,97	-4.076	-11,38
GRANADA	30.226	1.071	3,67	-3.585	-10,60
HUELVA	33.177	10.236	44,62	-2.959	-8,19
JAÉN	22.126	-2.637	-10,65	-1.045	-4,51
MÁLAGA	49.899	853	1,74	-4.565	-8,38
SEVILLA	80.206	-811	-1,00	-6.658	-7,66
ANDALUCÍA	313.260	8.715	2,86	-30.437	-8,86
HUESCA	4.822	-131	-2,64	-291	-5,69
TERUEL	2.808	-233	-7,66	-441	-13,57
ZARAGOZA	28.947	-2.692	-8,51	-3.011	-9,42
ARAGÓN	36.577	-3.056	-7,71	-3.743	-9,28
ASTURIAS	25.095	801	3,30	-2.323	-8,47
ILLES BALEARS	23.587	-1.873	-7,36	-4.299	-15,42
LAS PALMAS	27.201	513	1,92	-3.575	-11,62
STA. CRUZ DE TENERIFE	23.310	-591	-2,47	-3.769	-13,92
CANARIAS	50.511	-78	-0,15	-7.344	-12,69
CANTABRIA	14.344	1.208	9,20	-1.089	-7,06
ALBACETE	11.561	-6.387	-35,59	-3.495	-23,21
CIUDAD REAL	14.742	-20.496	-58,16	-6.462	-30,48
CUENCA	5.115	-6.962	-57,65	-3.909	-43,32
GUADALAJARA	7.610	-451	-5,59	-1.338	-14,95
TOLEDO	17.176	-4.732	-21,60	-5.888	-25,53
CASTILLA LA MANCHA	56.204	-39.028	-40,98	-21.092	-27,29
ÁVILA	5.116	1.364	36,35	197	4,00
BURGOS	12.462	2.759	28,43	-306	-2,40
LEÓN	9.170	-1.397	-13,22	-1.961	-17,62
PALENCIA	4.348	-339	-7,23	-736	-14,48
SALAMANCA	8.258	-1.080	-11,57	30	0,36
SEGOVIA	6.385	2.249	54,38	-920	-12,59
SORIA	2.431	15	0,62	-27	-1,10
VALLADOLID	17.164	-635	-3,57	-4.048	-19,08
ZAMORA	5.092	-89	-1,72	-442	-7,99
CASTILLA Y LEÓN	70.426	2.847	4,21	-8.213	-10,44
BARCELONA	152.350	-928	-0,61	-25.986	-14,57
GIRONA	15.381	-951	-5,82	-2.289	-12,95
LLEIDA	11.149	-1.220	-9,86	-523	-4,48
TARRAGONA	19.206	-412	-2,10	-4.429	-18,74
CATALUÑA	198.086	-3.511	-1,74	-33.227	-14,36
ALICANTE-ALACANT	37.374	96	0,26	-7.351	-16,44
CASTELLÓN-CASTELLO	17.331	5.827	50,65	-3.935	-18,50
VALENCIA-VALENCIA	77.472	9.795	14,47	-23.330	-23,14
COM. VALENCIANA	132.177	15.718	13,50	-34.616	-20,75
BADAJOS	32.902	4.158	14,47	-392	-1,18
CÁCERES	13.761	2.630	23,63	-1.216	-8,12
EXTREMADURA	46.663	6.788	17,02	-1.608	-3,33
A CORUÑA	26.602	124	0,47	-5.383	-16,83
LUGO	5.763	-205	-3,43	-939	-14,01
OURENSE	5.226	-430	-7,60	-619	-10,59
PONTEVEDRA	25.528	-1.623	-5,98	-2.733	-9,67
GALICIA	63.119	-2.134	-3,27	-9.674	-13,29
MADRID	167.066	5.116	3,16	-38.050	-18,55
MURCIA	53.464	7.260	15,71	-12.984	-19,54
NAVARRA	19.379	-2.139	-9,94	-2.615	-11,89
ÁLAVA	13.726	2.614	23,52	-1.768	-11,41
GUIPÚZCOA	19.431	-170	-0,87	-3.544	-15,43
VIZCAYA	35.728	413	1,17	-6.130	-14,64
PAÍS VASCO	68.885	2.857	4,33	-11.442	-14,24
LA RIOJA	15.346	3.751	32,35	-2.771	-15,30
CEUTA	1.471	-193	-11,60	-794	-35,06
MELILLA	1.319	-15	-1,12	-732	-35,69
EXTRANJERO	889	-2	-0,22	110	14,12
<b>TOTAL</b>	<b>1.357.868</b>	<b>3.032</b>	<b>0,22</b>	<b>-226.943</b>	<b>-14,32</b>

OCTUBRE 2009

## CONTRATOS INDEFINIDOS POR CC.AA. Y PROVINCIAS \*

PROVINCIA AUTONOMÍA	TOTAL	VARIACIÓN			
		MENSUAL		ANUAL	
		ABSOLUTA	RELATIVA	ABSOLUTA	RELATIVA
ALMERÍA	1.402	-116	-7,64	-391	-21,81
CÁDIZ	1.850	-506	-21,48	-495	-21,11
CÓRDOBA	1.134	-75	-6,20	-284	-20,03
GRANADA	1.592	78	5,15	-796	-33,33
HUELVA	777	-4	-0,51	-156	-16,72
JAÉN	895	26	2,99	-292	-24,60
MÁLAGA	3.339	-360	-9,73	-1.051	-23,94
SEVILLA	3.661	-180	-4,69	-1.373	-27,27
ANDALUCÍA	14.650	-1.137	-7,20	-4.838	-24,83
HUESCA	498	-26	-4,96	-190	-27,62
TERUEL	307	20	6,97	-96	-23,82
ZARAGOZA	2.704	-120	-4,25	-1.330	-32,97
ARAGÓN	3.509	-126	-3,47	-1.616	-31,53
ASTURIAS	2.127	-71	-3,23	-766	-26,48
ILLES BALEARS	2.814	-106	-3,63	-869	-23,59
LAS PALMAS	2.979	159	5,64	-936	-23,91
STA. CRUZ DE TENERIFE	2.271	-188	-7,65	-720	-24,07
CANARIAS	5.250	-29	-0,55	-1.656	-23,98
CANTABRIA	1.177	78	7,10	-498	-29,73
ALBACETE	844	66	8,48	-378	-30,93
CIUDAD REAL	749	-75	-9,10	-196	-20,74
CUENCA	366	-31	-7,81	-262	-41,72
GUADALAJARA	586	-89	-13,19	-284	-32,64
TOLEDO	1.344	46	3,54	-474	-26,07
CASTILLA LA MANCHA	3.889	-83	-2,09	-1.594	-29,07
ÁVILA	271	10	3,83	-102	-27,35
BURGOS	954	-45	-4,50	-337	-26,10
LEÓN	989	-6	-0,60	-359	-26,63
PALENCIA	301	-16	-5,05	-166	-35,55
SALAMANCA	946	73	8,36	-115	-10,84
SEGOVIA	340	10	3,03	-254	-42,76
SORIA	271	27	11,07	-26	-8,75
VALLADOLID	1.254	4	0,32	-734	-36,92
ZAMORA	434	122	39,10	-49	-10,14
CASTILLA Y LEÓN	5.760	179	3,21	-2.142	-27,11
BARCELONA	20.856	-2.043	-8,92	-10.603	-33,70
GIRONA	2.518	-53	-2,06	-1.002	-28,47
LLEIDA	1.400	-124	-8,14	-573	-29,04
TARRAGONA	2.485	-71	-2,78	-1.517	-27,91
CATALUÑA	27.259	-2.291	-7,75	-13.695	-33,44
ALICANTE-ALACANT	3.838	-16	-0,42	-1.641	-29,95
CASTELLÓN-CASTELLO	1.974	441	28,77	-913	-31,62
VALENCIA-VALÈNCIA	9.051	2.017	28,68	-1.846	-16,94
COM. VALENCIANA	14.863	2.442	19,66	-4.400	-22,84
BADAJOS	1.246	306	32,55	-110	-8,11
CÁCERES	611	17	2,86	-229	-27,26
EXTREMADURA	1.857	323	21,06	-339	-15,44
A CORUÑA	2.417	32	1,34	-1.035	-29,98
LUGO	744	-77	-9,38	-177	-19,22
OURENSE	563	-23	-3,92	-164	-22,56
PONTEVEDRA	2.020	-144	-6,65	-725	-26,41
GALICIA	5.744	-212	-3,56	-2.101	-26,78
MADRID	25.328	-782	-3,00	-13.449	-34,68
MURCIA	4.901	1.077	28,16	-2.399	-32,86
NAVARRA	1.536	-152	-9,00	-937	-37,89
ÁLAVA	707	-259	-26,81	-602	-45,99
GUIPÚZCOA	1.469	-376	-20,38	-540	-26,88
VIZCAYA	2.644	-431	-14,02	-895	-25,29
PAÍS VASCO	4.820	-1.066	-18,11	-2.037	-29,71
LA RIOJA	743	32	4,50	-365	-32,94
CEUTA	123	18	17,14	-30	-19,61
MELILLA	123	49	66,22	5	4,24
EXTRANJERO	24	-20	-45,45	-6	-20,00
<b>TOTAL</b>	<b>126.497</b>	<b>-1.877</b>	<b>-1,46</b>	<b>-53.732</b>	<b>-29,81</b>

(\*) Incluye contratos convertidos en indefinidos

OCTUBRE 2009

## CONTRATOS TEMPORALES POR CC.AA. Y PROVINCIAS

PROVINCIA AUTONOMÍA	TOTAL	VARIACIÓN			
		MENSUAL		ANUAL	
		ABSOLUTA	RELATIVA	ABSOLUTA	RELATIVA
ALMERÍA	28.319	4.307	17,94	-1.548	-5,18
CÁDIZ	34.314	-4.893	-12,48	-5.115	-12,97
CÓRDOBA	30.607	1.286	4,39	-3.792	-11,02
GRANADA	28.634	993	3,59	-2.789	-8,88
HUELVA	32.400	10.240	46,21	-2.803	-7,96
JAÉN	21.231	-2.663	-11,15	-753	-3,43
MÁLAGA	46.560	1.213	2,67	-3.514	-7,02
SEVILLA	76.545	-631	-0,82	-5.285	-6,46
ANDALUCÍA	298.610	9.852	3,41	-25.599	-7,90
HUESCA	4.324	-105	-2,37	-101	-2,28
TERUEL	2.501	-253	-9,19	-345	-12,12
ZARAGOZA	26.243	-2.572	-8,93	-1.681	-6,02
ARAGÓN	33.068	-2.930	-8,14	-2.127	-6,04
ASTURIAS	22.968	872	3,95	-1.557	-6,35
ILLES BALEARS	20.773	-1.767	-7,84	-3.430	-14,17
LAS PALMAS	24.222	354	1,48	-2.639	-9,82
STA. CRUZ DE TENERIFE	21.039	-403	-1,88	-3.049	-12,66
CANARIAS	45.261	-49	-0,11	-5.688	-11,16
CANTABRIA	13.167	1.130	9,39	-591	-4,30
ALBACETE	10.717	-6.453	-37,58	-3.117	-22,53
CIUDAD REAL	13.993	-20.421	-59,34	-6.266	-30,93
CUENCA	4.749	-6.931	-59,34	-3.647	-43,44
GUADALAJARA	7.024	-362	-4,90	-1.054	-13,05
TOLEDO	15.832	-4.778	-23,18	-5.414	-25,48
CASTILLA LA MANCHA	52.315	-38.945	-42,67	-19.498	-27,15
ÁVILA	4.845	1.354	38,79	299	6,58
BURGOS	11.508	2.804	32,22	31	0,27
LEÓN	8.181	-1.391	-14,53	-1.602	-16,38
PALENCIA	4.047	-323	-7,39	-570	-12,35
SALAMANCA	7.312	-1.153	-13,62	145	2,02
SEGOVIA	6.045	2.239	58,83	-666	-9,92
SORIA	2.160	-12	-0,55	-1	-0,05
VALLADOLID	15.910	-639	-3,86	-3.314	-17,24
ZAMORA	4.658	-211	-4,33	-393	-7,78
CASTILLA Y LEÓN	64.666	2.668	4,30	-6.071	-8,58
BARCELONA	131.494	1.115	0,86	-15.383	-10,47
GIRONA	12.863	-898	-6,53	-1.287	-9,10
LLEIDA	9.749	-1.096	-10,11	50	0,52
TARRAGONA	16.721	-341	-2,00	-2.912	-14,83
CATALUÑA	170.827	-1.220	-0,71	-19.532	-10,26
ALICANTE-ALACANT	33.536	112	0,34	-5.710	-14,55
CASTELLÓN-CASTELLÓ	15.357	5.386	54,02	-3.022	-16,44
VALENCIA-VALÈNCIA	68.421	7.778	12,83	-21.484	-23,90
COM. VALENCIANA	117.314	13.276	12,76	-30.216	-20,48
BADAJOS	31.656	3.852	13,85	-282	-0,88
CÁCERES	13.150	2.613	24,80	-987	-6,98
EXTREMADURA	44.806	6.465	16,86	-1.269	-2,75
A CORUÑA	24.185	92	0,38	-4.348	-15,24
LUGO	5.019	-128	-2,49	-762	-13,18
OURENSE	4.663	-407	-8,03	-455	-8,89
PONTEVEDRA	23.508	-1.479	-5,92	-2.008	-7,87
GALICIA	57.375	-1.922	-3,24	-7.573	-11,66
MADRID	141.738	5.898	4,34	-24.601	-14,79
MURCIA	48.563	6.183	14,59	-10.585	-17,90
NAVARRA	17.843	-1.987	-10,02	-1.678	-8,60
ÁLAVA	13.019	2.873	28,32	-1.166	-8,22
GUIPÚZCOA	17.962	206	1,16	-3.004	-14,33
VIZCAYA	33.084	844	2,62	-5.235	-13,66
PAÍS VASCO	64.065	3.923	6,52	-9.405	-12,80
LA RIOJA	14.603	3.719	34,17	-2.406	-14,15
CEUTA	1.348	-211	-13,53	-764	-36,17
MELILLA	1.196	-64	-5,08	-737	-38,13
EXTRANJERO	865	18	2,13	116	15,49
<b>TOTAL</b>	<b>1.231.371</b>	<b>4.909</b>	<b>0,40</b>	<b>-173.211</b>	<b>-12,33</b>

OCTUBRE 2009

## CONTRATOS POR CC.AA. Y PROVINCIAS. DATOS ACUMULADOS

PROVINCIA AUTONOMÍA	TOTAL	INDEFINIDOS *	% S / TOTAL	TEMPORALES	% S / TOTAL
ALMERÍA	194.594	11.245	5,78	183.349	94,22
CÁDIZ	361.948	17.886	4,94	344.062	95,06
CÓRDOBA	327.751	9.752	2,98	317.999	97,02
GRANADA	292.523	12.916	4,42	279.607	95,58
HUELVA	263.883	7.041	2,67	256.842	97,33
JAÉN	310.850	7.735	2,49	303.115	97,51
MÁLAGA	433.661	31.280	7,21	402.381	92,79
SEVILLA	656.964	33.035	5,03	623.929	94,97
<b>ANDALUCÍA</b>	<b>2.842.174</b>	<b>130.890</b>	<b>4,61</b>	<b>2.711.284</b>	<b>95,39</b>
HUESCA	52.437	4.948	9,44	47.489	90,56
TERUEL	25.709	2.782	10,82	22.927	89,18
ZARAGOZA	237.886	24.316	10,22	213.570	89,78
<b>ARAGÓN</b>	<b>316.032</b>	<b>32.046</b>	<b>10,14</b>	<b>283.986</b>	<b>89,86</b>
<b>ASTURIAS</b>	<b>213.117</b>	<b>19.406</b>	<b>9,11</b>	<b>193.711</b>	<b>90,89</b>
<b>ILLES BALEARS</b>	<b>269.966</b>	<b>33.370</b>	<b>12,36</b>	<b>236.596</b>	<b>87,64</b>
LAS PALMAS	234.201	26.229	11,20	207.972	88,80
STA. CRUZ DE TENERIFE	210.543	23.312	11,07	187.231	88,93
<b>CANARIAS</b>	<b>444.744</b>	<b>49.541</b>	<b>11,14</b>	<b>395.203</b>	<b>88,86</b>
<b>CANTABRIA</b>	<b>129.513</b>	<b>11.305</b>	<b>8,73</b>	<b>118.208</b>	<b>91,27</b>
ALBACETE	104.154	7.824	7,51	96.330	92,49
CIUDAD REAL	136.309	7.534	5,53	128.775	94,47
CUENCA	53.607	3.964	7,39	49.643	92,61
GUADALAJARA	66.838	5.300	7,93	61.538	92,07
TOLEDO	138.671	12.980	9,36	125.691	90,64
<b>CASTILLA LA MANCHA</b>	<b>499.579</b>	<b>37.602</b>	<b>7,53</b>	<b>461.977</b>	<b>92,47</b>
ÁVILA	30.755	2.706	8,80	28.049	91,20
BURGOS	84.613	7.933	9,38	76.680	90,62
LEÓN	85.594	9.607	11,22	75.987	88,78
PALENCIA	40.202	2.866	7,13	37.336	92,87
SALAMANCA	75.573	7.619	10,08	67.954	89,92
SEGOVIA	37.027	3.409	9,21	33.618	90,79
SORIA	20.866	2.132	10,22	18.734	89,78
VALLADOLID	135.531	11.336	8,36	124.195	91,64
ZAMORA	39.222	3.576	9,12	35.646	90,88
<b>CASTILLA Y LEÓN</b>	<b>549.383</b>	<b>51.184</b>	<b>9,32</b>	<b>498.199</b>	<b>90,68</b>
BARCELONA	1.290.690	179.423	13,90	1.111.267	86,10
GIRONA	157.639	27.060	17,17	130.579	82,83
LLEIDA	108.390	12.417	11,46	95.973	88,54
TARRAGONA	175.843	22.596	12,85	153.247	87,15
<b>CATALUÑA</b>	<b>1.732.562</b>	<b>241.496</b>	<b>13,94</b>	<b>1.491.066</b>	<b>86,06</b>
ALICANTE-ALACANT	333.472	37.166	11,15	296.306	88,85
CASTELLÓN-CASTELLÓ	114.823	13.332	11,61	101.491	88,39
VALENCIA-VALÈNCIA	582.582	57.180	9,81	525.402	90,19
<b>COM. VALENCIANA</b>	<b>1.030.877</b>	<b>107.678</b>	<b>10,45</b>	<b>923.199</b>	<b>89,55</b>
BADAJOS	269.690	11.237	4,17	258.453	95,83
CÁCERES	110.424	6.576	5,96	103.848	94,04
<b>EXTREMADURA</b>	<b>380.114</b>	<b>17.813</b>	<b>4,69</b>	<b>362.301</b>	<b>95,31</b>
A CORUÑA	246.689	23.731	9,62	222.958	90,38
LUGO	56.312	7.590	13,48	48.722	86,52
OURENSE	49.117	5.335	10,86	43.782	89,14
PONTEVEDRA	229.000	21.067	9,20	207.933	90,80
<b>GALICIA</b>	<b>581.118</b>	<b>57.723</b>	<b>9,93</b>	<b>523.395</b>	<b>90,07</b>
<b>MADRID</b>	<b>1.376.203</b>	<b>222.712</b>	<b>16,18</b>	<b>1.153.491</b>	<b>83,82</b>
<b>MURCIA</b>	<b>475.662</b>	<b>39.918</b>	<b>8,39</b>	<b>435.744</b>	<b>91,61</b>
<b>NAVARRA</b>	<b>166.730</b>	<b>13.780</b>	<b>8,26</b>	<b>152.950</b>	<b>91,74</b>
ÁLAVA	92.830	7.159	7,71	85.671	92,29
GUIPÚZCOA	164.509	13.599	8,27	150.910	91,73
VIZCAYA	298.970	23.239	7,77	275.731	92,23
<b>PAÍS VASCO</b>	<b>556.309</b>	<b>43.997</b>	<b>7,91</b>	<b>512.312</b>	<b>92,09</b>
<b>LA RIOJA</b>	<b>80.311</b>	<b>6.501</b>	<b>8,09</b>	<b>73.810</b>	<b>91,91</b>
<b>CEUTA</b>	<b>14.879</b>	<b>1.060</b>	<b>7,12</b>	<b>13.819</b>	<b>92,88</b>
<b>MELILLA</b>	<b>12.881</b>	<b>923</b>	<b>7,17</b>	<b>11.958</b>	<b>92,83</b>
<b>EXTRANJERO</b>	<b>8.091</b>	<b>222</b>	<b>2,74</b>	<b>7.869</b>	<b>97,26</b>
<b>TOTAL</b>	<b>11.680.245</b>	<b>1.119.167</b>	<b>9,58</b>	<b>10.561.078</b>	<b>90,42</b>

(\*) Incluye contratos convertidos en indefinidos



**PRESTACIONES**



El número de solicitudes de prestaciones a nivel nacional registradas en el mes de septiembre de 2009 ascendió a 887.043, lo que representa un 69,3 % más que el mismo mes del año anterior.

Las altas tramitadas han sido 772.264 lo que supone un aumento del 49,6 % sobre el mes de septiembre de 2008.

El plazo medio de reconocimiento del mes septiembre de 2009 ha sido de 7 días, ocho días menos que el mismo mes del año anterior.

Los beneficiarios existentes a final del mes fueron 2.658.507 con un incremento respecto al mismo mes del año anterior del 43,6%.

La cobertura del sistema de protección por desempleo durante el mes de septiembre de 2009 ha sido de 73.91%, el mismo indicador en septiembre de 2008 fue de 72,69%, lo que supone una mejora de 1,7 puntos. (1).

Los gastos totales de septiembre de 2009 ascendieron a 2.611 millones de euros, lo que supone un aumento del 37,8% respecto al mismo mes del año anterior.

El gasto medio mensual por beneficiario, sin incluir el subsidio agrario de Andalucía y Extremadura, en el mes de septiembre de 2009 ha sido de 1.018,2 euros, lo que supone una disminución sobre el mismo mes del año anterior de 65,5 euros (-6,0%).

La cuantía media bruta de la prestación contributiva percibida por beneficiario durante el mes de septiembre de 2009 ha sido de 832,5 euros, lo que supone un aumento de 20,3 euros sobre el mismo mes del año anterior (2,5%).

El número de beneficiarios extranjeros del mes de septiembre de 2009 fue de 363.127 lo que representa un 73,7% más que el año anterior. Este incremento es superior en los beneficiarios procedentes de países comunitarios (76,8%).

En relación con el total de beneficiarios de prestaciones por desempleo, los beneficiarios extranjeros representan el 13,66%.

Los beneficiarios extranjeros suponen, por otro lado, el 72,43 % del total de demandantes de empleo extranjeros.

Por último, el gasto de las prestaciones de los beneficiarios extranjeros ha sido de 290,7 millones de euros (un 52,6% de incremento sobre mismo mes de 2008) que en relación con el gasto total de las prestaciones por desempleo supone el 11,1%.

(1) Nuevo indicador de cobertura que responde a la siguiente fórmula:

$$\frac{\text{Total de beneficiarios de prestaciones}}{\text{Paro Reg. SISPE con experiencia laboral} + \text{Benef. de subsidio de eventuales agrarios}}$$



SEPTIEMBRE 2009

**SÍNTESIS DE DATOS NACIONALES DE PRESTACIONES POR DESEMPLEO**

	2007	2008	INCREMENTO 2008 S/ 2007 (%)	2009	INCREMENTO 2009 S/ 2008 (%)
<b>SOLICITUDES</b>	<b>356.127</b>	<b>524.043</b>	<b>47,2</b>	<b>887.043</b>	<b>69,3</b>
Prestación Contributiva	241.941	367.933	52,1	571.535	55,3
Subsidio	78.045	116.833	49,7	273.037	133,7
Renta Activa de Inserción	10.180	12.554	23,3	17.527	39,6
Subsidio Eventuales Agrarios	25.961	26.723	2,9	24.944	-6,7
<b>ALTAS</b>	<b>362.181</b>	<b>516.185</b>	<b>42,5</b>	<b>772.264</b>	<b>49,6</b>
Prestación Contributiva	256.032	381.116	48,9	521.568	36,9
Subsidio	76.183	105.477	38,5	219.619	108,2
Renta Activa de Inserción	8.523	9.847	15,5	13.844	40,6
Subsidio Eventuales Agrarios	21.443	19.745	-7,9	17.233	-12,7
<b>PLAZO DE RECONOCIMIENTO</b>	<b>13</b>	<b>15</b>	<b>15,4</b>	<b>7</b>	<b>-53,3</b>
<b>BENEFICIARIOS</b>	<b>1.410.445</b>	<b>1.851.308</b>	<b>31,3</b>	<b>2.658.507</b>	<b>43,6</b>
Prestación Contributiva	774.969	1.132.331	46,1	1.565.448	38,3
Subsidio	389.772	479.751	23,1	825.682	72,1
Renta Activa de Inserción	63.324	68.242	7,8	102.181	49,7
Subsidio Eventuales Agrarios	182.380	170.984	-6,2	165.196	-3,4
<b>COBERTURAS (*)</b>					
Bruta	71,32	72,69	1,9	73,91	1,7
<b>CALIDAD</b>					
% de protección Prest. Contributiva	63,10	67,39	6,8	62,79	-6,8
% de protección Prest. Asistenciales	36,90	32,61	-11,6	37,21	14,1
<b>GASTOS (Miles de Euros)</b>	<b>1.336.216</b>	<b>1.894.787</b>	<b>41,8</b>	<b>2.610.888</b>	<b>37,8</b>
Prestación Contributiva	1.030.955	1.535.213	48,9	2.079.356	35,4
Subsidio	199.428	255.793	28,3	414.871	62,2
Renta Activa de Inserción	26.662	29.944	12,3	44.536	48,7
Subsidio Eventuales Agrarios	79.171	73.837	-6,7	72.125	-2,3
<b>GASTO MEDIO POR BENEFICIARIO, INCLUIDAS LAS COTIZACIONES A LA S. SOCIAL (euros/mes)</b>	<b>1.023,6</b>	<b>1.083,7</b>	<b>5,9</b>	<b>1.018,2</b>	<b>-6,0</b>
<b>CUANTÍA MEDIA POR BENEFICIARIO PRESTACION CONTRIBUTIVA (euros/mes)</b>	<b>770,4</b>	<b>812,2</b>	<b>5,4</b>	<b>832,5</b>	<b>2,5</b>

Fuente: Datos provisionales del Servicio Público de Empleo Estatal

Notas:

Gastos contabilizados en el mes de octubre y devengados en el mes de septiembre

Los gastos incluyen las cotizaciones a la Seguridad Social

Los gastos de subsidio por desempleo incluyen los de Renta Agraria

En los gastos medios por beneficiario no se incluyen los gastos del subsidio para trabajadores eventuales agrarios (REASS)

Las cuantías medias de prestación contributiva percibidas por beneficiario no incluyen las cotizaciones a la S. Social y corresponden a la cuantía bruta reconocida por mes (30 días de prestación).

La cuantía media de las prestaciones asistenciales (subsidijs, renta agraria y renta activa de inserción), es del 80% del IPREM= 421,79euros (14,06€x 30 días)

Beneficiarios, altas y solicitudes del mes de septiembre.

En el % de protección no se incluyen los beneficiarios del subsidio REASS. En prestación asistencial se incluye la RAI.

(\*) Nuevo indicador de cobertura.

SÍNTESIS DE DATOS NACIONALES DE PRESTACIONES DE DESEMPLEO

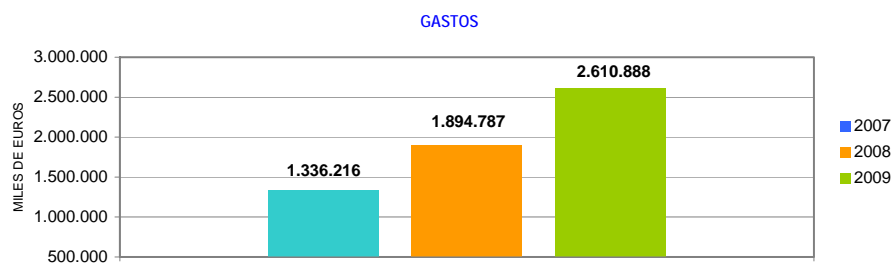
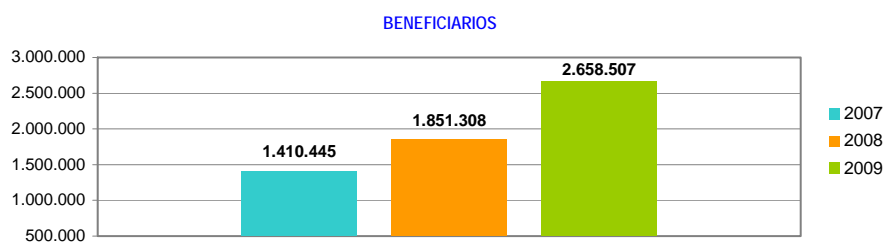
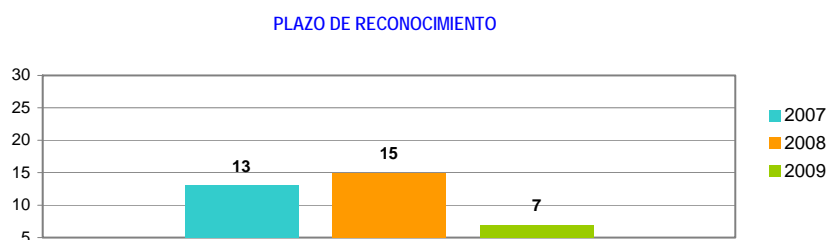
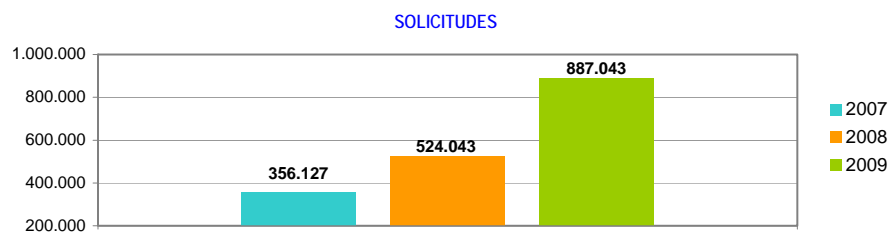

SOLICITUDES, ALTAS Y PLAZO DE RECONOCIMIENTO POR PROVINCIAS

Provincias	Solicitudes					Altas					Plazo de Reconocimiento (días)
	Prestación Contributiva	Subsidio	Renta Activa de Inserción	Subsidio Eventuales Agrarios	Total	Prestación Contributiva	Subsidio	Renta Activa de Inserción	Subsidio Eventuales Agrarios	Total	
Alava	9.440	992	30		10.462	8.952	828	23		9.803	6
Albacete	4.065	2.859	270		7.194	3.370	2.399	224		5.993	11
Alicante	19.168	11.637	1.163		31.968	19.739	9.102	953		29.794	13
Almería	6.546	6.151	334	751	13.782	5.701	5.357	252	583	11.893	3
Ávila	2.482	763	43		3.288	2.209	593	39		2.841	14
Badajoz	7.389	6.300	716	1.826	16.231	6.665	5.462	565	1.214	13.906	2
Illes Balears	8.566	6.247	190		15.003	7.384	4.456	131		11.971	6
Barcelona	78.934	28.160	870		107.964	67.142	21.761	620		89.523	3
Burgos	7.133	1.408	80		8.621	6.618	1.059	53		7.730	4
Cáceres	3.592	3.052	188	1.100	7.932	3.120	2.409	160	801	6.490	4
Cádiz	13.700	13.471	1.757	1.994	30.922	13.770	10.186	1.310	1.528	26.794	9
Castellón	13.470	4.299	61		17.830	13.357	3.228	57		16.642	19
Ciudad Real	5.836	3.248	184		9.268	5.132	2.838	164		8.134	3
Córdoba	7.516	6.519	577	3.442	18.054	6.689	5.528	461	2.374	15.052	7
A Coruña	8.761	4.943	425		14.129	8.108	4.329	342		12.779	1
Cuenca	1.879	1.182	98		3.159	1.642	1.012	67		2.721	2
Girona	11.831	5.237	132		17.200	10.661	4.155	70		14.886	4
Granada	7.723	8.056	562	2.350	18.691	6.850	6.843	490	1.562	15.745	2
Guadalajara	2.849	1.285	26		4.160	2.649	1.147	19		3.815	4
Guipuzcoa	20.392	1.911	96		22.399	19.471	1.524	77		21.072	5
Huelva	6.058	4.983	312	2.386	13.739	6.022	4.205	318	1.555	12.100	15
Huesca	2.045	829	20		2.894	1.696	597	22		2.315	1
Jaén	8.147	5.447	414	3.658	17.666	7.446	4.706	337	2.101	14.590	3
León	4.049	1.867	137		6.053	3.074	1.217	95		4.386	8
Lleida	4.315	1.528	46		5.889	2.893	1.240	32		4.165	8
La Rioja	4.375	1.261	44		5.680	4.017	926	30		4.973	8
Lugo	2.282	1.208	89		3.579	2.241	1.015	89		3.345	2
Madrid	51.036	22.279	923		74.238	44.865	17.217	671		62.753	4
Málaga	13.617	11.939	1.014	1.826	28.396	12.035	9.705	832	1.403	23.975	11
Murcia	33.308	10.266	594		44.168	30.414	7.343	374		38.131	18
Navarra	17.803	2.859	103		20.765	16.823	2.379	72		19.274	1
Ourense	2.958	1.454	146		4.558	2.752	1.316	108		4.176	0
Asturias	14.617	4.549	264		19.430	13.890	4.117	260		18.267	1
Palencia	1.593	605	63		2.261	1.462	527	49		2.038	0
Las Palmas	10.259	10.958	870		22.087	10.545	9.632	750		20.927	3
Pontevedra	9.671	6.210	359		16.240	8.895	5.520	328		14.743	1
Salamanca	3.060	1.596	126		4.782	2.748	1.373	116		4.237	2
S.C.Tenerife	9.157	8.497	546		18.200	8.442	7.258	467		16.167	8
Cantabria	8.952	2.538	161		11.651	8.729	2.277	139		11.145	3
Segovia	1.648	550	18		2.216	1.393	373	9		1.775	5
Sevilla	18.990	16.303	1.457	5.611	42.361	16.456	13.476	1.113	4.112	35.157	6
Soria	804	294	11		1.109	758	245	11		1.014	4
Tarragona	13.046	5.293	193		18.532	11.309	3.871	119		15.299	7
Teruel	1.358	473	11		1.842	1.175	422	7		1.604	3
Toledo	6.668	3.851	202		10.721	5.499	2.916	122		8.537	7
Valencia	30.178	16.110	921		47.209	29.947	12.288	674		42.909	12
Valladolid	9.476	1.745	168		11.389	8.837	1.287	135		10.259	5
Vizcaya	25.385	3.205	162		28.752	24.071	2.626	161		26.858	5
Zamora	1.288	739	52		2.079	1.084	588	47		1.719	1
Zaragoza	13.601	4.573	213		18.387	12.275	3.579	177		16.031	3
Ceuta	215	904	28		1.147	261	808	50		1.119	9
Melilla	304	404	58		766	285	354	53		692	9
<b>TOTAL</b>	<b>571.535</b>	<b>273.037</b>	<b>17.527</b>	<b>24.944</b>	<b>887.043</b>	<b>521.568</b>	<b>219.619</b>	<b>13.844</b>	<b>17.233</b>	<b>772.264</b>	<b>7</b>

Solicitudes, altas y plazo de reconocimiento del mes de septiembre.

PLAZO DE RECONOCIMIENTO



SOLICITUDES, ALTAS Y PLAZO DE RECONOCIMIENTO POR COMUNIDADES AUTÓNOMAS

Comunidades Autónomas	Solicitudes					Altas					Plazo de Reconocimiento (días)
	Prestación Contributiva	Subsidio	Renta Activa de Inserción	Subsidio Eventuales Agrarios	Total	Prestación Contributiva	Subsidio	Renta Activa de Inserción	Subsidio Eventuales Agrarios	Total	
Andalucía	82.297	72.869	6.427	22.018	183.611	74.969	60.006	5.113	15.218	155.306	7
Aragón	17.004	5.875	244		23.123	15.146	4.598	206		19.950	3
Asturias	14.617	4.549	264		19.430	13.890	4.117	260		18.267	1
Illes Balears	8.566	6.247	190		15.003	7.384	4.456	131		11.971	6
Canarias	19.416	19.455	1.416		40.287	18.987	16.890	1.217		37.094	5
Cantabria	8.952	2.538	161		11.651	8.729	2.277	139		11.145	3
Castilla-La Mancha	21.297	12.425	780		34.502	18.292	10.312	596		29.200	6
Castilla-León	31.533	9.567	698		41.798	28.183	7.262	554		35.999	5
Cataluña	108.126	40.218	1.241		149.585	92.005	31.027	841		123.873	4
C. Valenciana	62.816	32.046	2.145		97.007	63.043	24.618	1.684		89.345	13
Extremadura	10.981	9.352	904	2.926	24.163	9.785	7.871	725	2.015	20.396	2
Galicia	23.672	13.815	1.019		38.506	21.996	12.180	867		35.043	1
Madrid	51.036	22.279	923		74.238	44.865	17.217	671		62.753	4
Murcia	33.308	10.266	594		44.168	30.414	7.343	374		38.131	18
Navarra	17.803	2.859	103		20.765	16.823	2.379	72		19.274	1
País Vasco	55.217	6.108	288		61.613	52.494	4.978	261		57.733	5
La Rioja	4.375	1.261	44		5.680	4.017	926	30		4.973	8
Ceuta	215	904	28		1.147	261	808	50		1.119	9
Melilla	304	404	58		766	285	354	53		692	9
<b>TOTAL</b>	<b>571.535</b>	<b>273.037</b>	<b>17.527</b>	<b>24.944</b>	<b>887.043</b>	<b>521.568</b>	<b>219.619</b>	<b>13.844</b>	<b>17.233</b>	<b>772.264</b>	<b>7</b>

Notas informativas:

Solicitudes y altas del mes de septiembre.

El dato de solicitudes indica el número de expedientes de prestaciones recibidas.

El dato de altas indica el número de expedientes reconocidos, tanto inicialmente como por reanudación de las prestaciones, sin incluir las altas tras las prórrogas del subsidio y en el caso de RAI, indica el dato de participantes en el programa.

El plazo de reconocimiento indica el número de días que median entre la fecha de solicitud y la fecha de resolución.

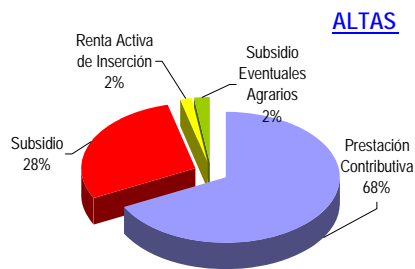
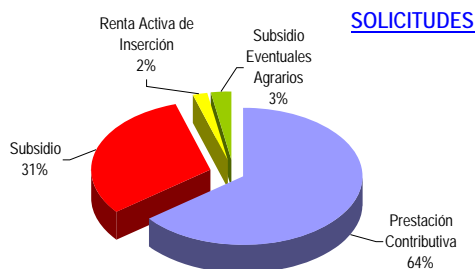

SEPTIEMBRE 2009

## BENEFICIARIOS DE PRESTACIONES POR DESEMPLEO POR PROVINCIAS

Provincias	Beneficiarios				Total
	Prestación Contributiva	Subsidio	Renta Activa de Inserción	Subsidio Eventuales Agrarios (1)	
Álava	8.635	3.200	106		11.941
Albacete	11.901	7.543	1.398		20.842
Alicante	71.135	37.634	6.829		115.598
Almería	30.624	20.876	2.057	5.207	58.764
Ávila	4.120	2.268	271		6.659
Badajoz	18.631	21.123	5.071	13.558	58.383
Illes Balears	33.236	16.526	921		50.683
Barcelona	223.339	86.414	4.150		313.903
Burgos	9.602	3.939	408		13.949
Cáceres	11.101	9.332	1.290	7.742	29.465
Cádiz	37.712	35.968	10.737	11.564	95.981
Castellón	31.564	9.276	293		41.133
Ciudad Real	13.941	9.554	1.144		24.639
Córdoba	23.171	22.919	3.382	26.242	75.714
A Coruña	30.233	18.045	2.694		50.972
Cuenca	5.395	3.090	365		8.850
Girona	28.634	12.962	389		41.985
Granada	29.196	25.743	3.090	17.410	75.439
Guadalajara	9.257	3.678	125		13.060
Guipuzcoa	17.657	7.066	426		25.149
Huelva	18.654	13.806	1.778	11.439	45.677
Huesca	5.976	2.168	113		8.257
Jaén	17.552	18.500	2.536	22.213	60.801
León	11.925	6.797	849		19.571
Lleida	12.679	4.813	236		17.728
La Rioja	9.793	3.371	222		13.386
Lugo	7.277	4.421	661		12.359
Madrid	219.742	71.019	4.733		295.494
Málaga	55.344	37.302	5.942	12.309	110.897
Murcia	52.237	19.661	2.663		74.561
Navarra	18.305	8.232	427		26.964
Ourense	7.207	5.939	1.029		14.175
Asturias	27.278	18.628	1.628		47.534
Palencia	3.844	1.936	376		6.156
Las Palmas	43.351	37.121	6.732		87.204
Pontevedra	29.285	17.568	2.402		49.255
Salamanca	8.328	4.653	1.014		13.995
S.C.Tenerife	42.824	29.037	3.956		75.817
Cantabria	15.328	7.203	915		23.446
Segovia	3.537	1.303	75		4.915
Sevilla	61.295	50.912	8.779	37.512	158.498
Soria	1.878	798	64		2.740
Tarragona	29.104	14.011	703		43.818
Teruel	3.360	1.804	88		5.252
Toledo	24.010	10.502	991		35.503
Valencia	104.467	41.363	4.119		149.949
Valladolid	14.545	5.198	1.029		20.772
Vizcaya	28.414	11.327	709		40.450
Zamora	3.959	2.100	385		6.444
Zaragoza	32.596	11.992	949		45.537
Ceuta	1.143	2.700	423		4.266
Melilla	1.127	2.341	509		3.977
<b>TOTAL</b>	<b>1.565.448</b>	<b>825.682</b>	<b>102.181</b>	<b>165.196</b>	<b>2.658.507</b>

El dato de beneficiarios corresponde a los que están de alta el último día del mes de septiembre.

El dato de subsidio incluye también a los beneficiarios de la Renta Agraria en las CC. AA. De Andalucía y Extremadura.

(1) Datos provisionales

SEPTIEMBRE 2009

**BENEFICIARIOS DE PRESTACIONES POR DESEMPLEO POR CC.AA.**

Comunidades Autónomas	Beneficiarios				Total
	Prestación Contributiva	Subsidio	Renta Activa de Inserción	Subsidio Eventuales Agrarios	
Andalucía	273.548	226.026	38.301	143.896	681.771
Aragón	41.932	15.964	1.150		59.046
Asturias	27.278	18.628	1.628		47.534
Illes Balears	33.236	16.526	921		50.683
Canarias	86.175	66.158	10.688		163.021
Cantabria	15.328	7.203	915		23.446
Castilla-La Mancha	64.504	34.367	4.023		102.894
Castilla-León	61.738	28.992	4.471		95.201
Cataluña	293.756	118.200	5.478		417.434
C. Valenciana	207.166	88.273	11.241		306.680
Extremadura	29.732	30.455	6.361	21.300	87.848
Galicia	74.002	45.973	6.786		126.761
Madrid	219.742	71.019	4.733		295.494
Murcia	52.237	19.661	2.663		74.561
Navarra	18.305	8.232	427		26.964
País Vasco	54.706	21.593	1.241		77.540
La Rioja	9.793	3.371	222		13.386
Ceuta	1.143	2.700	423		4.266
Melilla	1.127	2.341	509		3.977
<b>TOTAL</b>	<b>1.565.448</b>	<b>825.682</b>	<b>102.181</b>	<b>165.196</b>	<b>2.658.507</b>

El dato de beneficiarios corresponde a los que están de alta el último día del mes de septiembre.

El dato de subsidio incluye también a los beneficiarios de la Renta Agraria de las CC. AA. De Andalucía y Extremadura.

(1) Datos provisionales

DISTRIBUCION DE BENEFICIARIOS

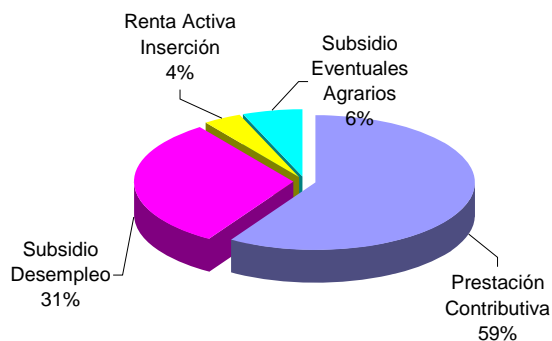

GASTOS DE PRESTACIONES POR DESEMPLEO POR PROVINCIAS

PROVINCIAS	Gastos de Prestaciones (miles de euros)					Cuantía media prestación contributiva percibida por beneficiario (euros/mes)
	Total	Prestación Contributiva	Subsidio Desempleo	Renta Activa Inserción	Subsidio Eventuales Agrarios	
Álava	15.660	13.843	1.767	50		921,4
Albacete	19.554	15.190	3.754	610		812,1
Alicante	112.255	89.370	19.863	3.022		773,9
Almería	49.676	36.751	9.674	883	2.368	778,5
Ávila	6.566	5.186	1.255	125		751,5
Badajoz	37.793	20.844	9.499	2.124	5.326	746,4
Illes Balears	51.726	43.176	8.134	416		840,9
Barcelona	366.923	321.582	43.574	1.767		914,9
Burgos	16.068	13.784	2.105	179		855,4
Cáceres	20.964	12.668	4.445	558	3.293	746,6
Cádiz	74.400	47.076	17.551	4.660	5.113	799,3
Castellón de la Plana	51.847	46.160	5.546	141		859,0
Ciudad Real	22.608	17.539	4.569	500		774,1
Córdoba	52.932	28.905	10.919	1.470	11.638	798,7
A Coruña	48.057	37.414	9.487	1.156		805,8
Cuenca	7.842	6.225	1.463	154		766,9
Girona	43.359	37.072	6.123	164		837,5
Granada	57.880	36.621	11.970	1.330	7.959	832,4
Guadalajara	14.279	12.486	1.739	54		866,8
Guipúzcoa	33.687	29.580	3.922	185		949,0
Huelva	37.537	24.530	7.097	827	5.083	800,2
Huesca	8.899	7.751	1.096	52		833,9
Jaén	42.005	22.728	8.468	1.083	9.726	790,1
León	20.273	16.149	3.746	378		835,6
Lleida	18.655	16.077	2.469	109		790,8
La Rioja	15.453	13.562	1.794	97		859,6
Lugo	11.060	8.464	2.313	283		762,6
Madrid	337.697	299.464	36.179	2.054		858,5
Málaga	95.582	68.937	18.337	2.617	5.691	802,5
Murcia	86.925	74.188	11.459	1.278		782,8
Navarra	32.334	27.873	4.281	180		934,3
Ourense	12.174	8.543	3.185	446		761,1
Asturias	46.444	36.063	9.674	707		852,1
Palencia	5.919	4.773	976	170		815,4
Las Palmas	70.744	50.276	17.608	2.860		770,5
Pontevedra	45.256	35.187	9.043	1.026		782,2
Salamanca	12.755	10.004	2.322	429		774,9
Sta.Cruz Tenerife	62.974	47.147	14.076	1.751		730,8
Cantabria	24.511	20.527	3.596	388		835,6
Segovia	5.149	4.474	641	34		783,5
Sevilla	121.639	77.510	24.378	3.823	15.928	798,9
Soria	2.792	2.368	397	27		793,4
Tarragona	46.607	39.410	6.887	310		855,3
Teruel	5.265	4.307	919	39		808,3
Toledo	36.414	30.569	5.406	439		795,1
Valencia	163.997	139.525	22.628	1.844		808,3
Valladolid	22.980	19.765	2.760	455		821,8
Vizcaya	51.609	45.006	6.289	314		909,6
Zamora	6.078	4.835	1.083	160		787,8
Zaragoza	51.433	45.016	6.008	409		864,6
Ceuta	3.017	1.484	1.348	185		831,8
Melilla	2.635	1.372	1.049	214		784,7
<b>TOTAL NACIONAL</b>	<b>2.610.888</b>	<b>2.079.356</b>	<b>414.871</b>	<b>44.536</b>	<b>72.125</b>	<b>832,5</b>

Fuente: Datos provisionales del Servicio Público de Empleo Estatal

Notas:

Gastos contabilizados en el mes de octubre y devengados en el mes de septiembre.

Los gastos incluyen las cotizaciones a la Seguridad Social

Los gastos de subsidio por desempleo incluyen los de Renta Agraria

Las cuantías medias de prestación contributiva percibidas por beneficiario no incluyen las cotizaciones a la S. Social y corresponden a la cuantía bruta reconocida por mes (30 días de prestación)

La cuantía media de las prestaciones asistenciales (subsídios, renta agraria y renta activa de inserción), es del 80% del IPREM= 421,79euros (14,06€x 30 días)

CUANTÍA MEDIA PRESTACIÓN CONTRIBUTIVA POR BENEFICIARIO

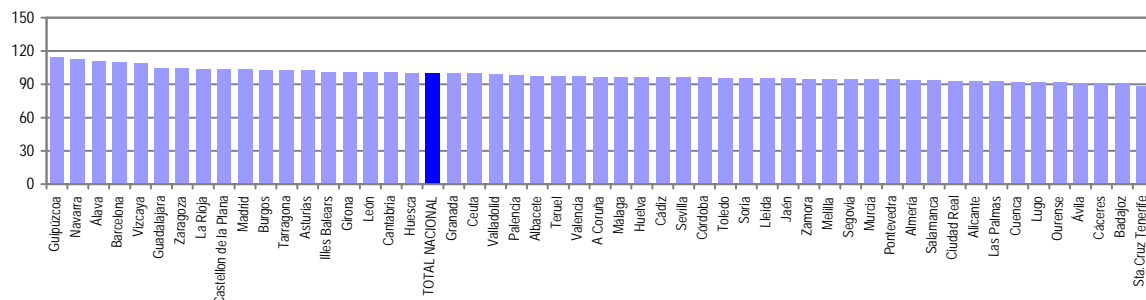

Notas: Valores nacionales = Índice 100

**GASTOS DE PRESTACIONES POR DESEMPLEO CC. AA**

CC.AA.	Gastos de Prestaciones (miles de euros)					Cuantía media prestación contributiva percibida por beneficiario (euros/mes)
	Total	Prestación Contributiva	Subsidio Desempleo	Renta Activa Inserción	Subsidio Eventuales Agrarios	
Andalucía	531.651	343.058	108.394	16.693	63.506	800,5
Aragón	65.597	57.074	8.023	500		855,7
Asturias	46.444	36.063	9.674	707		852,1
Illes Balears	51.726	43.176	8.134	416		840,9
Canarias	133.718	97.423	31.684	4.611		750,8
Cantabria	24.511	20.527	3.596	388		835,6
Castilla-La Mancha	100.697	82.009	16.931	1.757		801,6
Castilla-León	98.580	81.338	15.285	1.957		813,0
Cataluña	475.544	414.141	59.053	2.350		896,1
C. Valenciana	328.099	275.055	48.037	5.007		804,2
Extremadura	58.757	33.512	13.944	2.682	8.619	746,5
Galicia	116.547	89.608	24.028	2.911		787,9
Madrid	337.697	299.464	36.179	2.054		858,5
Murcia	86.925	74.188	11.459	1.278		782,8
Navarra	32.334	27.873	4.281	180		934,3
Pais Vasco	100.956	88.429	11.978	549		924,2
La Rioja	15.453	13.562	1.794	97		859,6
Ceuta	3.017	1.484	1.348	185		831,8
Melilla	2.635	1.372	1.049	214		784,7
<b>TOTAL NACIONAL</b>	<b>2.610.888</b>	<b>2.079.356</b>	<b>414.871</b>	<b>44.536</b>	<b>72.125</b>	<b>832,5</b>

Fuente: Datos provisionales del Servicio Público de Empleo Estatal  
Notas:

Gastos contabilizados en el mes de octubre y devengados en el mes de septiembre.  
Los gastos incluyen las cotizaciones a la Seguridad Social  
Los gastos de subsidio por desempleo incluyen los de Renta Agraria  
Las cuantías medias de prestación contributiva percibidas por beneficiario no incluyen las cotizaciones a la S. Social y corresponden a la cuantía bruta reconocida por mes (30 días de prestación).  
La cuantía media de las prestaciones asistenciales (subsídios, renta agraria y renta activa de inserción), es del 80% del IPREM= 421,79euros (14,06€x 30 días)

**TOTAL NACIONAL DE GASTOS DE PRESTACIONES DE DESEMPLEO**

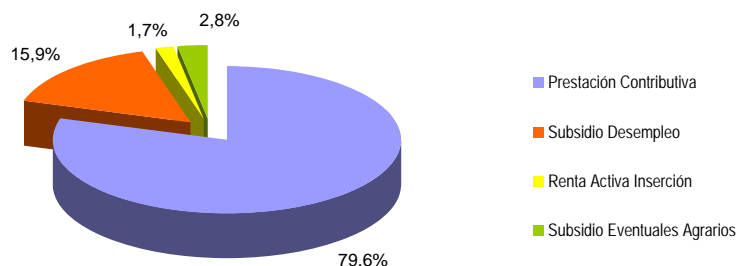

**CUANTÍA MEDIA PRESTACIÓN CONTRIBUTIVA POR BENEFICIARIO**

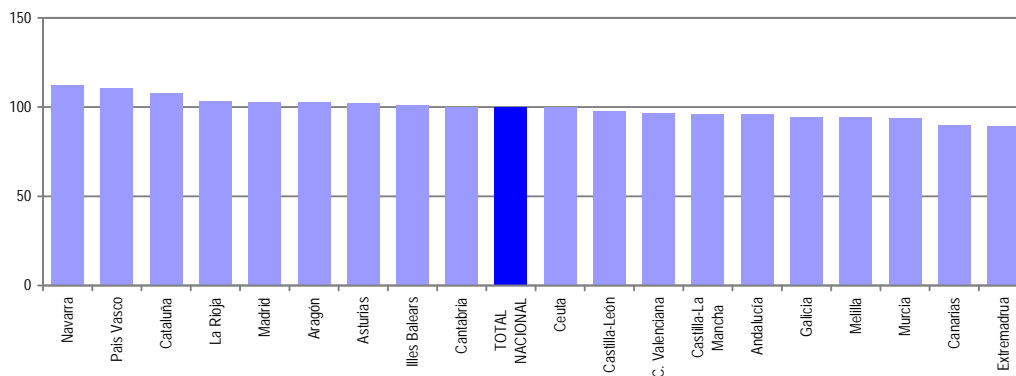

Notas: Valores nacionales = Índice 100

SEPTIEMBRE 2009

**SÍNTESIS DE DATOS NACIONALES DE BENEFICIARIOS DE PRESTACIONES POR DESEMPLEO EXTRANJEROS**

	2007	2008	INCREMENTO 2008 S/ 2007 (%)	2009	INCREMENTO 2009 S/ 2008 (%)
<b>Nº DE BENEFICIARIOS</b>	<b>117.146</b>	<b>209.101</b>	<b>78,5</b>	<b>363.127</b>	<b>73,7</b>
Prestación Contributiva	96.603	169.414	75,4	222.648	31,4
Subsidio	15.867	34.205	115,6	130.934	282,8
Renta Activa de Inserción	2.254	3.149	39,7	7.052	123,9
Subsidio Eventuales Agrarios	2.422	2.333	-3,7	2.493	6,9
<b>ENTORNO COMUNITARIO</b>	<b>30.306</b>	<b>58.178</b>	<b>92,0</b>	<b>102.849</b>	<b>76,8</b>
<b>ENTORNO NO COMUNITARIO</b>	<b>86.840</b>	<b>150.923</b>	<b>73,8</b>	<b>260.278</b>	<b>72,5</b>
<b>% SOBRE TOTAL BENEFICIARIOS</b>	<b>8,31</b>	<b>11,29</b>	<b>36,0</b>	<b>13,66</b>	<b>20,9</b>
Prestación Contributiva	12,47	14,96	20,0	14,22	-4,9
Subsidio	4,07	7,13	75,1	15,86	122,4
Renta Activa de Inserción	3,56	4,61	29,6	6,90	49,6
Subsidio Eventuales Agrarios	1,33	1,36	2,7	1,51	10,6
<b>% BENEFICIARIOS s/DEMANDANTES DE EMPLEO EXTRANJEROS</b>	<b>68,67</b>	<b>69,96</b>	<b>1,9</b>	<b>72,43</b>	<b>3,5</b>
<b>GASTO (Miles de Euros) (1)</b>	<b>97.461</b>	<b>190.518</b>	<b>95,5</b>	<b>290.655</b>	<b>52,6</b>
Prestación Contributiva	88.189	171.627	94,6	227.688	32,7
Subsidio	7.365	16.631	125,8	59.065	255,2
Renta Activa de Inserción	847	1.232	45,5	2.795	126,9
Subsidio Eventuales Agrarios	1.060	1.028	-3,0	1.107	7,7
<b>% S/GASTO TOTAL PRESTACIONES</b>	<b>7,3</b>	<b>10,1</b>	<b>38,4</b>	<b>11,1</b>	<b>9,9</b>

(1) Datos estimados.

Fuente: Datos provisionales del Servicio Público de Empleo Estatal correspondientes al mes de septiembre de cada año.

Notas:

En el entorno comunitario se incluyen los países de la UE, inclusive los de régimen transitorio, los del Espacio Económico Europeo (Liechtenstein, Islandia y Noruega) y la Confederación Suiza.

SÍNTESIS DE DATOS NACIONALES DE BENEFICIARIOS DE PRESTACIONES POR DESEMPLEO EXTRANJEROS

Nº DE BENEFICIARIOS

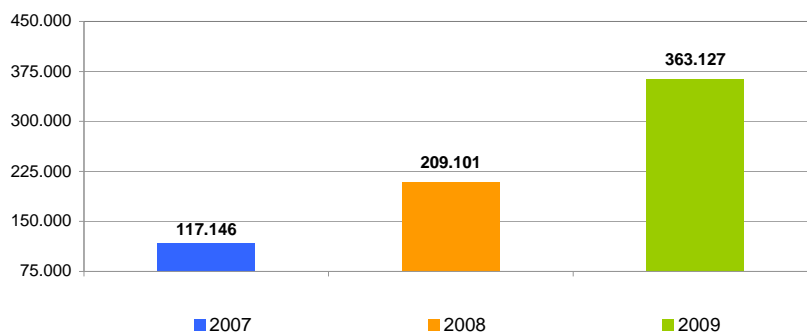

% s/ TOTAL BENEFICIARIOS

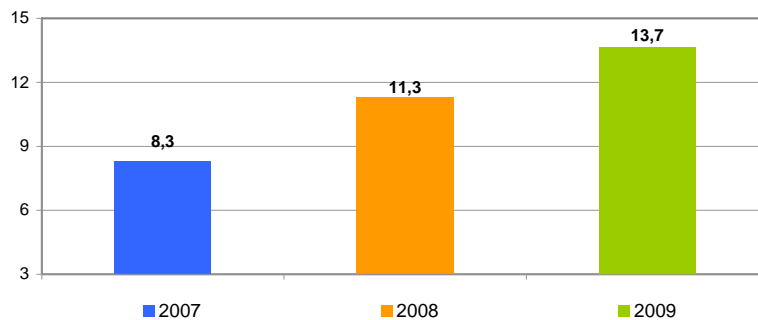

% BENEFICIARIOS s/ DEMANDANTES EMPLEO EXTRANJEROS

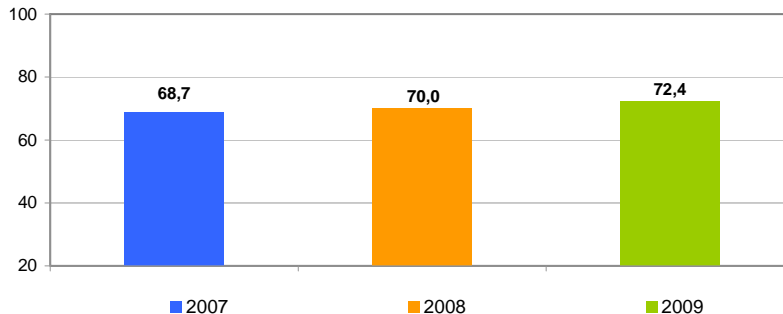

SÍNTESIS DE DATOS NACIONALES DE BENEFICIARIOS DE PRESTACIONES POR DESEMPLEO EXTRANJEROS

EVOLUCIÓN DEL GASTO DE BENEFICIARIOS EXTRANJEROS

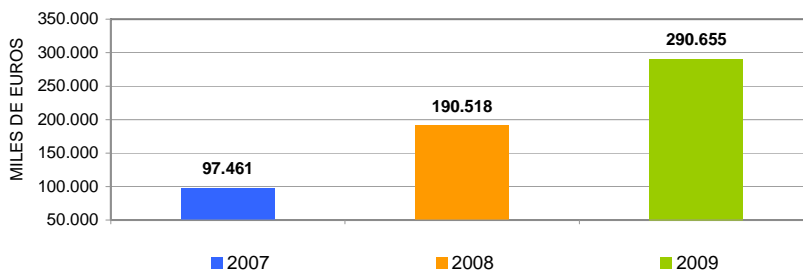

DISTRIBUCIÓN DEL GASTO DE BENEFICIARIOS EXTRANJEROS POR TIPO DE PRESTACIÓN (%)

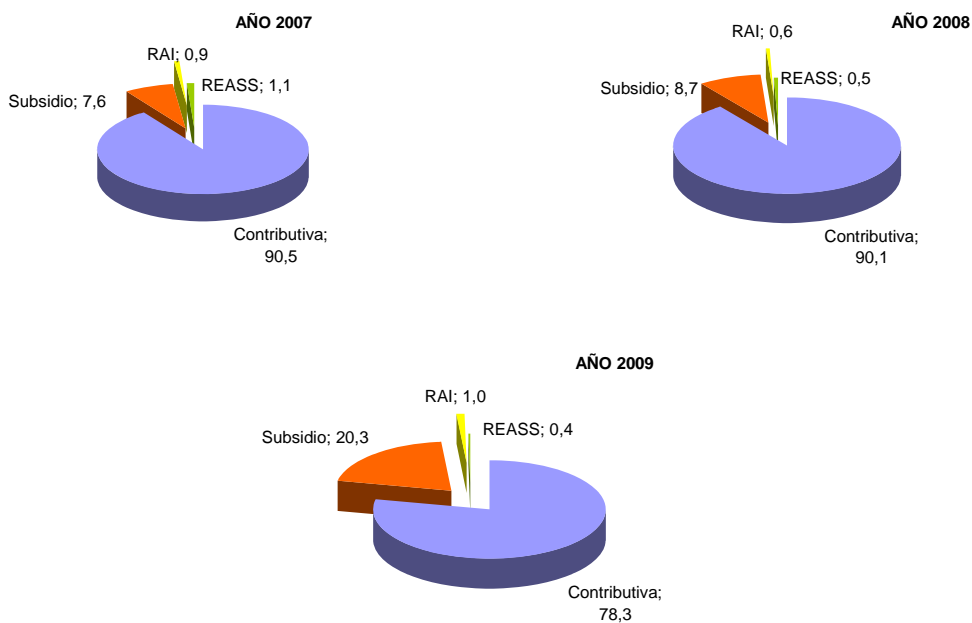

EVOLUCIÓN % GASTO BENEFICIARIOS EXTRANJEROS s/GASTO TOTAL EN PRESTACIONES

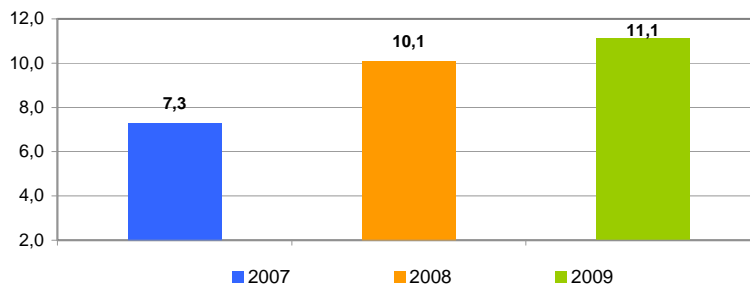

SEPTIEMBRE 2009

## DISTRIBUCIÓN DE LOS BENEFICIARIOS EXTRANJEROS POR PROVINCIAS

	Beneficiarios extranjeros			%
	Total	Países comunitarios	Países no comunitarios	
Álava	1.637	367	1.270	0,45
Albacete	2.183	737	1.446	0,60
Alicante	18.510	5.184	13.326	5,10
Almería	15.080	5.102	9.978	4,15
Ávila	1.086	331	755	0,30
Badajoz	1.069	525	544	0,29
Illes Balears	11.898	3.212	8.686	3,28
Barcelona	59.146	9.364	49.782	16,29
Burgos	2.225	1.051	1.174	0,61
Cáceres	1.195	239	956	0,33
Cádiz	2.431	856	1.575	0,67
Castellon de la Plana	10.058	5.549	4.509	2,77
Ciudad Real	2.645	1.339	1.306	0,73
Córdoba	1.371	437	934	0,38
A Coruña	2.121	712	1.409	0,58
Cuenca	1.857	968	889	0,51
Girona	11.437	2.160	9.277	3,15
Granada	4.611	1.528	3.083	1,27
Guadalajara	2.904	1.296	1.608	0,80
Guipúzcoa	2.193	697	1.496	0,60
Huelva	4.114	2.406	1.708	1,13
Huesca	2.230	834	1.396	0,61
Jaén	1.575	293	1.282	0,43
León	1.533	628	905	0,42
Lleida	5.717	1.609	4.108	1,57
La Rioja	3.156	953	2.203	0,87
Lugo	855	311	544	0,24
Madrid	62.679	16.785	45.894	17,26
Málaga	12.288	3.910	8.378	3,38
Murcia	17.032	1.863	15.169	4,69
Navarra	5.005	1.283	3.722	1,38
Ourense	948	611	337	0,26
Asturias	2.629	828	1.801	0,72
Palencia	421	192	229	0,12
Las Palmas	11.670	3.096	8.574	3,21
Pontevedra	2.555	1.048	1.507	0,70
Salamanca	1.076	430	646	0,30
Sta.Cruz Tenerife	8.550	3.060	5.490	2,36
Cantabria	2.370	674	1.696	0,65
Segovia	1.252	728	524	0,35
Sevilla	4.347	1.240	3.107	1,20
Soria	590	217	373	0,16
Tarragona	10.906	3.010	7.896	3,00
Teruel	1.482	622	860	0,41
Toledo	5.735	2.316	3.419	1,58
Valencia	19.931	6.219	13.712	5,49
Valladolid	1.883	958	925	0,52
Vizcaya	2.700	655	2.045	0,74
Zamora	497	346	151	0,14
Zaragoza	10.484	4.050	6.434	2,89
Ceuta	483	9	474	0,13
Melilla	777	11	766	0,21
<b>TOTAL NACIONAL</b>	<b>363.127</b>	<b>102.849</b>	<b>260.278</b>	<b>100,00</b>

DISTRIBUCIÓN DE LOS BENEFICIARIOS EXTRANJEROS POR COMUNIDADES AUTÓNOMAS

	TOTAL				COMUNITARIOS				NO COMUNITARIOS						
	Prestaciones R.D.Leg. 1/94		REASS	RAI	Total	Prestaciones R.D.Leg. 1/94		REASS	RAI	Total	Prestaciones R.D.Leg. 1/94		REASS	RAI	Total
	Contrib.	Subsidio				Contrib.	Subsidio				Contrib.	Subsidio			
	Contrib.	Subsidio	Contrib.	Subsidio	Contrib.	Subsidio	Contrib.	Subsidio	Contrib.	Subsidio	Contrib.	Subsidio	Contrib.	Subsidio	
Andalucía	24.593	17.820	1.854	1.550	45.817	9.776	5.329	121	546	15.772	14.817	12.491	1.733	1.004	30.045
Aragón	8.721	5.306		169	14.196	3.562	1.882		62	5.506	5.159	3.424		107	8.690
Asturias	1.497	1.037		95	2.629	536	259		33	828	961	778		62	1.801
Illes Balears	7.122	4.637		139	11.898	2.133	1.017		62	3.212	4.989	3.620		77	8.686
Canarias	11.072	8.390		758	20.220	3.963	1.932		261	6.156	7.109	6.458		497	14.064
Cantabria	1.332	969		69	2.370	446	199		29	674	886	770		40	1.696
Castilla-La Manch	8.909	6.160		255	15.324	4.003	2.536		117	6.656	4.906	3.624		138	8.668
Castilla-León	6.476	3.826		261	10.563	3.157	1.603		121	4.881	3.319	2.223		140	5.682
Cataluña	54.109	32.183		914	87.206	11.893	4.109		141	16.143	42.216	28.074		773	71.063
C. Valenciana	30.502	17.042		955	48.499	11.558	5.042		352	16.952	18.944	12.000		603	31.547
Extremadura	798	721	639	106	2.264	383	319	22	40	764	415	402	617	66	1.500
Galicia	3.533	2.558		388	6.479	1.615	875		192	2.682	1.918	1.683		196	3.797
Madrid	41.837	20.113		729	62.679	12.054	4.508		223	16.785	29.783	15.605		506	45.894
Murcia	12.601	4.130		301	17.032	1.315	485		63	1.863	11.286	3.645		238	15.169
Navarra	2.915	2.024		66	5.005	875	384		24	1.283	2.040	1.640		42	3.722
País Vasco	4.212	2.231		87	6.530	1.303	399		17	1.719	2.909	1.832		70	4.811
La Rioja	2.203	922		31	3.156	711	230		12	953	1.492	692		19	2.203
Ceuta	74	351		58	483	6	2		1	9	68	349		57	474
Melilla	142	514		121	777	2	5		4	11	140	509		117	766
<b>TOTAL</b>	<b>222.648</b>	<b>130.934</b>	<b>2.493</b>	<b>7.052</b>	<b>363.127</b>	<b>69.291</b>	<b>31.115</b>	<b>143</b>	<b>2.300</b>	<b>102.849</b>	<b>153.357</b>	<b>99.819</b>	<b>2.350</b>	<b>4.752</b>	<b>260.278</b>

BENEFICIARIOS EXTRANJEROS COMUNITARIOS (%)

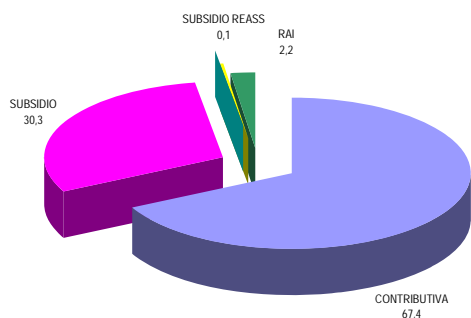

BENEFICIARIOS EXTRANJEROS NO COMUNITARIOS (%)

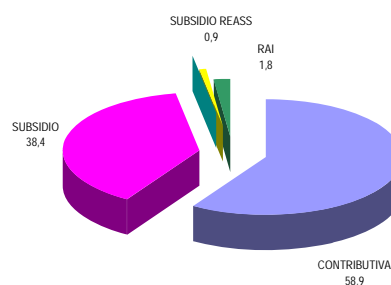

SEPTIEMBRE 2009

**RELACIÓN DE LOS 60 PAÍSES CON MAYOR PROPORCIÓN DE BENEFICIARIOS DE PRESTACIONES POR DESEMPLEO EXTRANJEROS DEL TOTAL DE PAÍSES**

	Beneficiarios extranjeros	% s/Total de beneficiarios extranjeros
MARRUECOS	83.076	22,88
ECUADOR	45.790	12,61
RUMANIA	45.646	12,57
COLOMBIA	25.053	6,90
PORTUGAL	10.962	3,02
ITALIA	10.293	2,84
PERÚ	10.123	2,79
BULGARIA	9.975	2,75
ARGENTINA	8.636	2,38
BOLIVIA	8.300	2,29
UCRANIA	7.631	2,10
ARGELIA	6.042	1,66
POLONIA	5.720	1,58
DOMINICANA, REPÚBLICA	5.467	1,51
PAKISTÁN	5.142	1,42
REINO UNIDO	4.557	1,26
SENEGAL	4.321	1,19
FRANCIA	4.182	1,15
CUBA	4.160	1,15
ALEMANIA	3.984	1,10
BRASIL	3.593	0,99
URUGUAY	3.351	0,92
NIGERIA	3.287	0,91
VENEZUELA	3.090	0,85
RUSIA, FEDERACION DE	2.757	0,76
CHILE	2.630	0,72
GAMBIA	2.274	0,63
MALÍ	2.258	0,62
GHANA	1.956	0,54
CHINA	1.940	0,53
LITUANIA	1.760	0,49
MAURITANIA	1.569	0,43
PARAGUAY	1.425	0,39
MOLDAVIA, REPÚBLICA DE	1.350	0,37
GUINEA	1.343	0,37
INDIA	1.213	0,33
HOLANDA - PAISES BAJOS	1.145	0,32
FILIPINAS	1.044	0,29
BÉLGICA	984	0,27
ARMENIA	860	0,24
GUINEA ECUATORIAL	698	0,19
GUINEA BISSAU	692	0,19
MÉJICO	636	0,18
GEORGIA	594	0,16
HONDURAS	581	0,16
CHECA, REPÚBLICA	514	0,14
ESLOVAQUIA	505	0,14
BANGLADESH	492	0,14
SUECIA	481	0,13
CAMERÚN	474	0,13
ESTADOS UNIDOS	456	0,13
IRLANDA	346	0,10
HUNGRÍA	345	0,10
AUSTRIA	275	0,08
BENIN	263	0,07
CONGO	251	0,07
ANGOLA	246	0,07
BIELORUSIA - BELARUS	229	0,06
COSTA DE MARFIL	228	0,06
CABO VERDE	220	0,06
RESTO	5.712	1,57
<b>TOTAL</b>	<b>363.127</b>	<b>100,00</b>

SEPTIEMBRE 2009

**EVOLUCIÓN MENSUAL DEL GASTO DE PRESTACIONES**

Datos provisionales.

Gastos contabilizados en el mes de octubre y devengados en el mes de septiembre, incluyen las cotizaciones a la Seguridad Social

MESES	AÑO 2008			AÑO 2009		
	GASTO DE PRESTACIONES (Miles de euros)	% DE VARIACIÓN		GASTO DE PRESTACIONES (Miles de euros)	% DE VARIACIÓN	
		MENSUAL	ANUAL		MENSUAL	ANUAL
ENERO	1.537.270	9,21	18,07	2.502.694	9,13	62,80
FEBRERO	1.525.783	-0,75	20,87	2.610.136	4,29	71,07
MARZO	1.491.129	-2,27	21,21	2.596.197	-0,53	74,11
ABRIL	1.532.222	2,76	30,10	2.638.391	1,63	72,19
MAYO	1.534.911	0,18	30,78	2.589.892	-1,84	68,73
JUNIO	1.566.474	2,06	34,30	2.551.568	-1,48	62,89
JULIO	1.678.125	7,13	37,71	2.578.708	1,06	53,67
AGOSTO	1.792.671	6,83	35,40	2.607.915	1,13	45,48
SEPTIEMBRE	1.894.787	5,70	41,80	2.610.888	0,11	37,79
OCTUBRE	2.003.285	5,73	51,22			
NOVIEMBRE	2.197.735	9,71	59,94			
DICIEMBRE	2.293.264	4,35	62,92			

**EVOLUCIÓN MENSUAL DEL GASTO MEDIO POR BENEFICIARIO DE PRESTACIONES**

No se incluyen los gastos del subsidio para trabajadores eventuales agrarios (REASS)

MESES	AÑO 2008			AÑO 2009		
	GASTO MEDIO POR BENEFICIARIO	% DE VARIACIÓN		GASTO MEDIO POR BENEFICIARIO	% DE VARIACIÓN	
		MENSUAL	ANUAL		MENSUAL	ANUAL
ENERO	1.021,39	4,39	3,82	1.068,18	3,37	4,58
FEBRERO	1.003,84	-1,72	5,01	1.057,20	-1,03	5,32
MARZO	996,05	-0,78	4,78	1.047,22	-0,94	5,14
ABRIL	1.002,47	0,64	6,95	1.043,25	-0,38	4,07
MAYO	990,75	-1,17	4,42	1.035,91	-0,70	4,56
JUNIO	984,40	-0,64	5,97	1.017,38	-1,79	3,35
JULIO	1.000,27	1,61	7,69	1.001,70	-1,54	0,14
AGOSTO	1.019,35	1,91	5,64	996,13	-0,56	-2,28
SEPTIEMBRE	1.083,69	6,31	5,87	1.018,23	2,22	-6,04
OCTUBRE	1.063,37	-1,88	6,50			
NOVIEMBRE	1.042,10	-2,00	5,58			
DICIEMBRE	1.033,38	-0,84	5,61			

SEPTIEMBRE 2009

## EVOLUCIÓN MENSUAL SOLICITUDES DE PRESTACIONES

MESES	AÑO 2008			AÑO 2009		
	SOLICITUDES DE PRESTACIONES	% DE VARIACIÓN		SOLICITUDES POR PRESTACIONES	% DE VARIACIÓN	
		MENSUAL	ANUAL		MENSUAL	ANUAL
ENERO	474.979	36,80	17,69	677.664	16,38	42,67
FEBRERO	396.113	-16,60	23,66	642.122	-5,24	62,11
MARZO	382.829	-3,35	5,05	700.555	9,10	82,99
ABRIL	445.008	16,24	31,60	674.614	-3,70	51,60
MAYO	426.391	-4,18	21,31	640.324	-5,08	50,17
JUNIO	476.218	11,69	27,87	718.274	12,17	50,83
JULIO	562.715	18,16	31,81	945.458	31,63	68,02
AGOSTO	448.585	-20,28	23,08	765.610	-19,02	70,67
SEPTIEMBRE	524.043	16,82	47,15	887.043	15,86	69,27
OCTUBRE	640.291	22,18	44,05			
NOVIEMBRE	609.911	-4,74	43,71			
DICIEMBRE	582.299	-4,53	67,71			

## EVOLUCIÓN MENSUAL DE BENEFICIARIOS DE PRESTACIONES

MESES	AÑO 2008			AÑO 2009		
	BENEFICIARIOS	% DE VARIACIÓN		BENEFICIARIOS	% DE VARIACIÓN	
		MENSUAL	ANUAL		MENSUAL	ANUAL
ENERO	1.608.258	4,54	12,80	2.435.894	5,07	51,46
FEBRERO	1.621.589	0,83	14,02	2.562.568	5,20	58,03
MARZO	1.594.027	-1,70	14,17	2.572.178	0,38	61,36
ABRIL	1.624.644	1,92	19,98	2.619.094	1,82	61,21
MAYO	1.644.951	1,25	22,99	2.592.697	-1,01	57,62
JUNIO	1.687.377	2,58	24,43	2.603.130	0,40	54,27
JULIO	1.773.425	5,10	25,68	2.666.458	2,43	50,36
AGOSTO	1.854.201	4,55	25,95	2.708.204	1,57	46,06
SEPTIEMBRE	1.851.308	-0,16	31,26	2.658.507	-1,84	43,60
OCTUBRE	1.985.245	7,23	38,69			
NOVIEMBRE	2.209.395	11,29	47,11			
DICIEMBRE	2.318.355	4,93	50,69			

## EVOLUCIÓN MENSUAL DEL PLAZO DE RECONOCIMIENTO DE PRESTACIONES

MESES	AÑO 2008			AÑO 2009		
	PLAZO DE RECONOCIMIENTO	% DE VARIACIÓN		PLAZO DE RECONOCIMIENTO	% DE VARIACIÓN	
		MENSUAL	ANUAL		MENSUAL	ANUAL
ENERO	13	116,67	0,00	8	14,29	-38,46
FEBRERO	9	-30,77	0,00	7	-12,50	-22,22
MARZO	8	-11,11	14,29	5	-28,57	-37,50
ABRIL	8	0,00	14,29	6	20,00	-25,00
MAYO	7	-12,50	0,00	6	0,00	-14,29
JUNIO	8	14,29	33,33	5	-16,67	-37,50
JULIO	10	25,00	42,86	6	20,00	-40,00
AGOSTO	13	30,00	18,18	7	16,67	-46,15
SEPTIEMBRE	15	15,38	15,38	7	0,00	-53,33
OCTUBRE	12	-20,00	20,00			
NOVIEMBRE	8	-33,33	0,00			
DICIEMBRE	7	-12,50	16,67			