

DATOS DE LOS REGISTROS DEL
SERVICIO PÚBLICO DE EMPLEO ESTATAL

DEMANDANTES
DE EMPLEO, PARO,
CONTRATOS Y
PRESTACIONES
POR DESEMPLEO



J U L I O
2 0 0 9



GOBIERNO
DE ESPAÑA

MINISTERIO
DE TRABAJO
E INMIGRACIÓN

SERVICIO PÚBLICO
DE EMPLEO ESTATAL

DATOS DE LOS REGISTROS DEL
SERVICIO PÚBLICO DE EMPLEO ESTATAL

DEMANDANTES DE
EMPLEO, PARO,
CONTRATOS Y
PRESTACIONES POR
D E S E M P L E O

J U L I O

2 0 0 9

CONTENIDO

	Pág.
PARO REGISTRADO	5
CONTRATOS	11
ANEXO 1 Demandantes de Empleo y Paro Registrado	17
ANEXO 2 Contratos Registrados	45
PRESTACIONES	61

PARO REGISTRADO

El número de desempleados registrados en las Oficinas de los Servicios Públicos de Empleo, al finalizar el mes de julio, se ha reducido en 20.794 personas en relación con el mes anterior. En valores relativos, la reducción del paro es de un 0,58%. De esta forma el paro registrado se ha situado en 3.544.095.

En julio de 2008 el desempleo subió en 36.492 parados respecto al mes anterior. Por otra parte, en comparación con julio de 2007, el paro se ha incrementado interanualmente en 1.117.179 personas (46,03%).

EVOLUCIÓN DEL PARO REGISTRADO

2005 - 2009

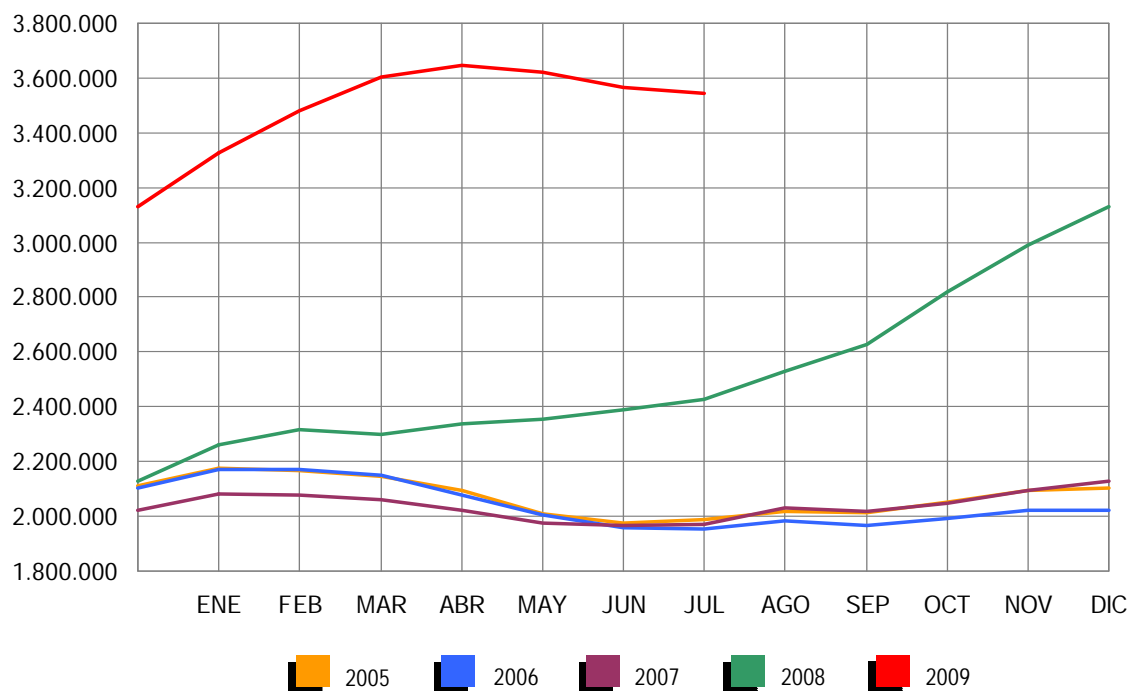

En términos desestacionalizados, el desempleo se ha situado en 3.687.924, lo que supone 2.437 parados menos que el valor desestacionalizado del paro registrado en junio. Para realizar la estimación se han utilizado los mismos coeficientes que en la publicación técnica «Síntesis de Indicadores Económicos» del Ministerio de Economía y Hacienda.

Por sectores económicos, el paro registrado presenta las siguientes variaciones respecto a junio: En Agricultura se incrementa en 650 (0,69%); en Industria baja en 6.911 (-1,43%); en Construcción se reduce en 7.292 (-1,05%); en Servicios baja en 13.885 (-0,68%). Por último, el colectivo Sin Empleo Anterior sube en 6.644 personas (2,68%).

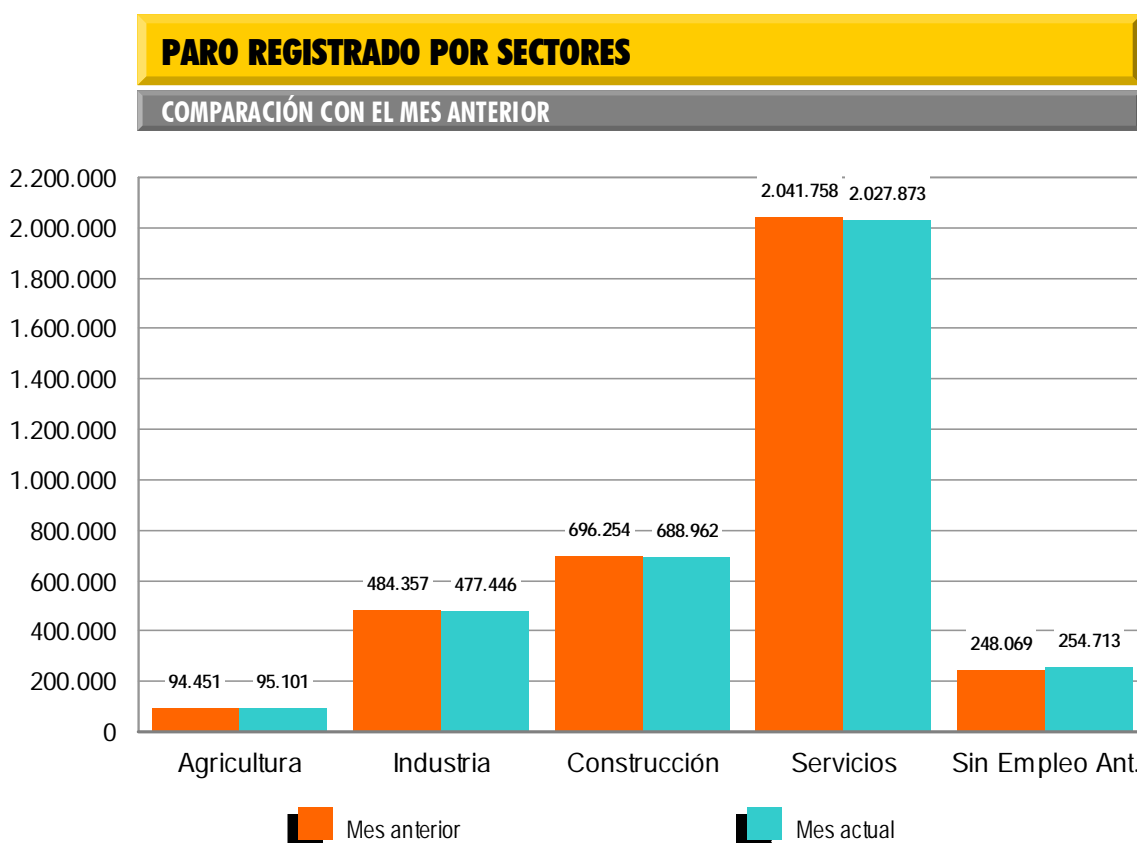

El desempleo masculino se sitúa en 1.769.542 al bajar 13.638 (-0,76%) y el femenino en 1.774.553, al reducirse en 7.156 (-0,40%) en relación al mes de junio. Si lo comparamos con julio de 2008, el paro masculino sube en 683.440 (62,93%) personas. Por su parte, el femenino se incrementa en 433.739 (32,35%).

Por otra parte, el desempleo de los jóvenes menores de 25 años se reduce en julio en 11.830 personas (-2,81%) respecto al mes anterior y el paro de 25 y más años baja en 8.964 (-0,29%).

El paro registrado desciende en 13 Comunidades, entre las que destacan: Galicia (-7.381), Castilla y León (-5.023) y Asturias (-3.331). Sube, en cambio, en 4, encabezadas por Cataluña (7.664) y Murcia (1.871).

En cuanto a las provincias, el desempleo registrado desciende en 38, entre las que destacan: Asturias (-3.331), Pontevedra (-3.073) y Cádiz (-2.842). Por el contrario, sube en 14, encabezadas por Barcelona (7.461) y Almería (2.271).

PARO REGISTRADO POR SEXO Y EDAD

JULIO 2009

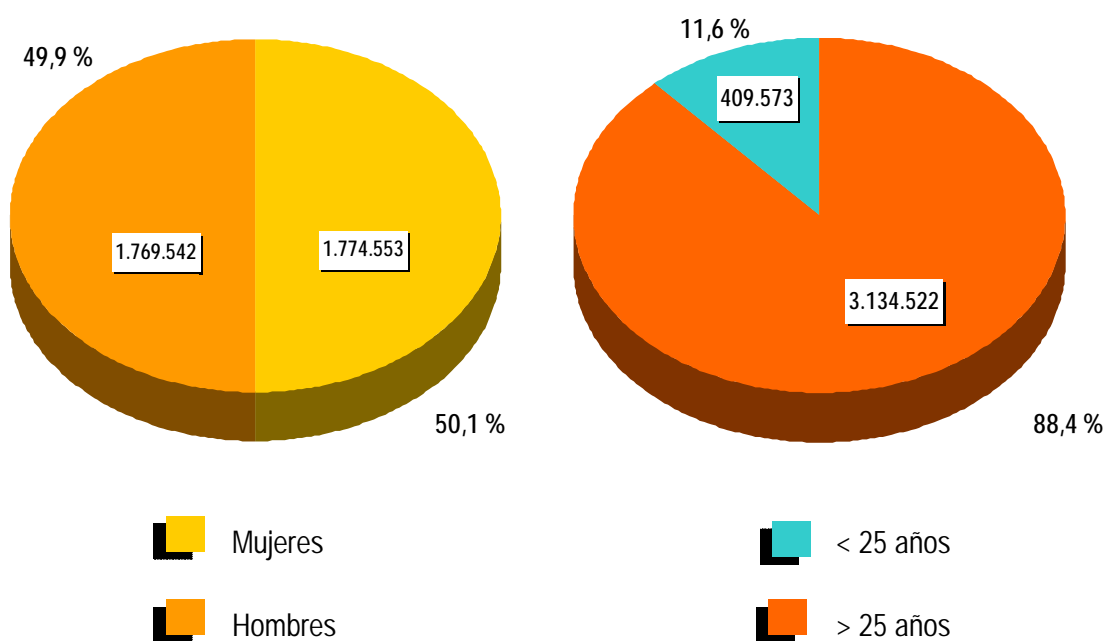

CONTRATOS

NOTA PREVIA

Nueva metodología en la estadística de contratos

Desde enero de 2007 se inicia una nueva clasificación de los contratos indefinidos.

Los contratos indefinidos ordinarios no acogidos a fomento de la contratación indefinida incluyen, desde enero de 2007, tanto los bonificados como los no bonificados.

(*) Ley 12/2001, de medidas urgentes de reforma del mercado de trabajo para el incremento del empleo y la mejora de su calidad.

El número de contratos registrados durante el mes de julio ha sido de 1.403.023. Supone una reducción de 223.443 (-13,74%) sobre el mismo mes del año 2008. Por su parte, la contratación acumulada en los primeros siete meses de 2009 ha alcanzado la cifra de 8.022.718, lo que supone 2.161.983 contratos menos (-21,23%) que en igual periodo del año anterior.

En julio de 2009 se han registrado 111.143 contratos de trabajo de carácter indefinido. Representan el 7,92% de todos los contratos. Supone una bajada de 49.220 (-30,69%) sobre igual mes del año anterior. En magnitudes acumuladas, se han realizado 795.561 contratos hasta julio de 2009. Representa un descenso de 423.566 (-34,74%) sobre el mismo periodo del año 2008.

EVOLUCIÓN MENSUAL DE LOS CONTRATOS REGISTRADOS

2008 - 2009

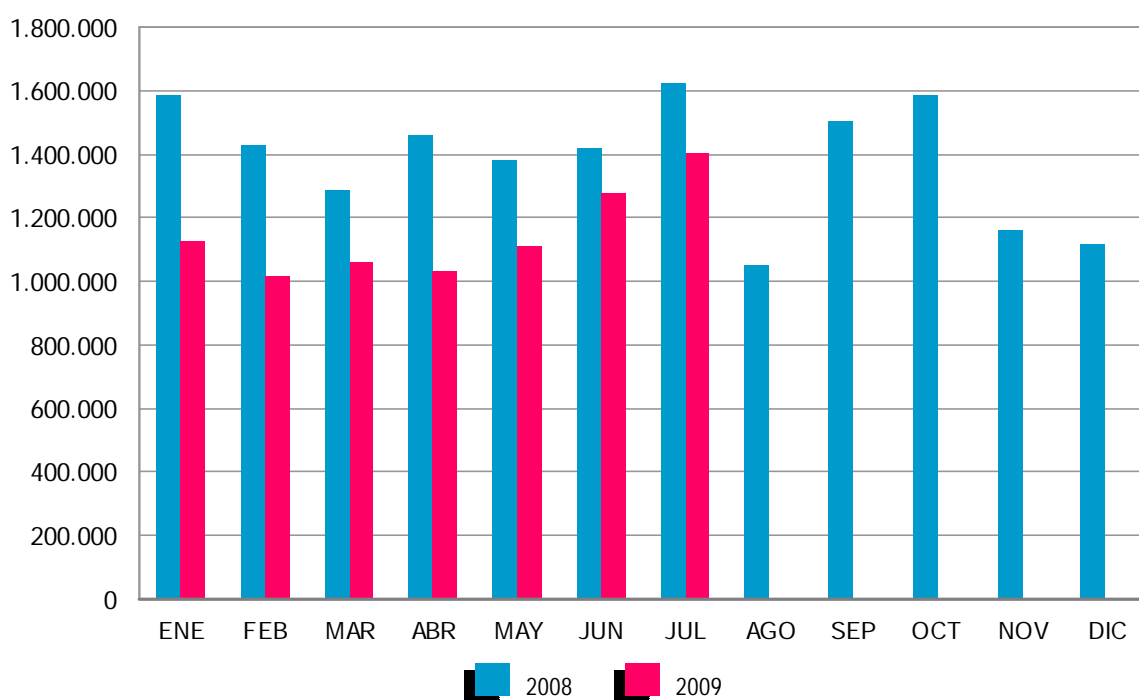

Los contratos indefinidos del mes de julio se dividen, en cuanto a la duración de su jornada, en 73.628 a tiempo completo y 37.515 a tiempo parcial. Los primeros han tenido una bajada, respecto a julio de 2008, de 41.608 (-36,11%) y los segundos se han reducido en 7.612 (-16,87%).

En términos acumulados, los contratos indefinidos a tiempo completo alcanzan en los siete primeros meses de este ejercicio un total de 536.822: el 39,21% menos que en igual periodo del año 2008. Los contratos indefinidos a tiempo parcial, que suponen un total de 258.739, registran un descenso del 23,01% en relación a igual periodo del año anterior.

El resto de contratos, hasta completar el total de 1.403.023 del mes de julio de 2009, son 13.387 de carácter formativo y 1.278.493 otro tipo de contratos temporales. Dentro de este último grupo destacan: Eventuales por Circunstancia de la Producción -de jornada a tiempo completo-, con 386.715 (27,56%), seguido de Obra o Servicio Determinado -con jornada a tiempo completo-, 379.124 (27,02%). Los contratos temporales con jornada a tiempo parcial ascienden a 382.158 (27,24%).

EVOLUCIÓN MENSUAL DE LOS CONTRATOS INDEFINIDOS A TIEMPO COMPLETO

2008 - 2009

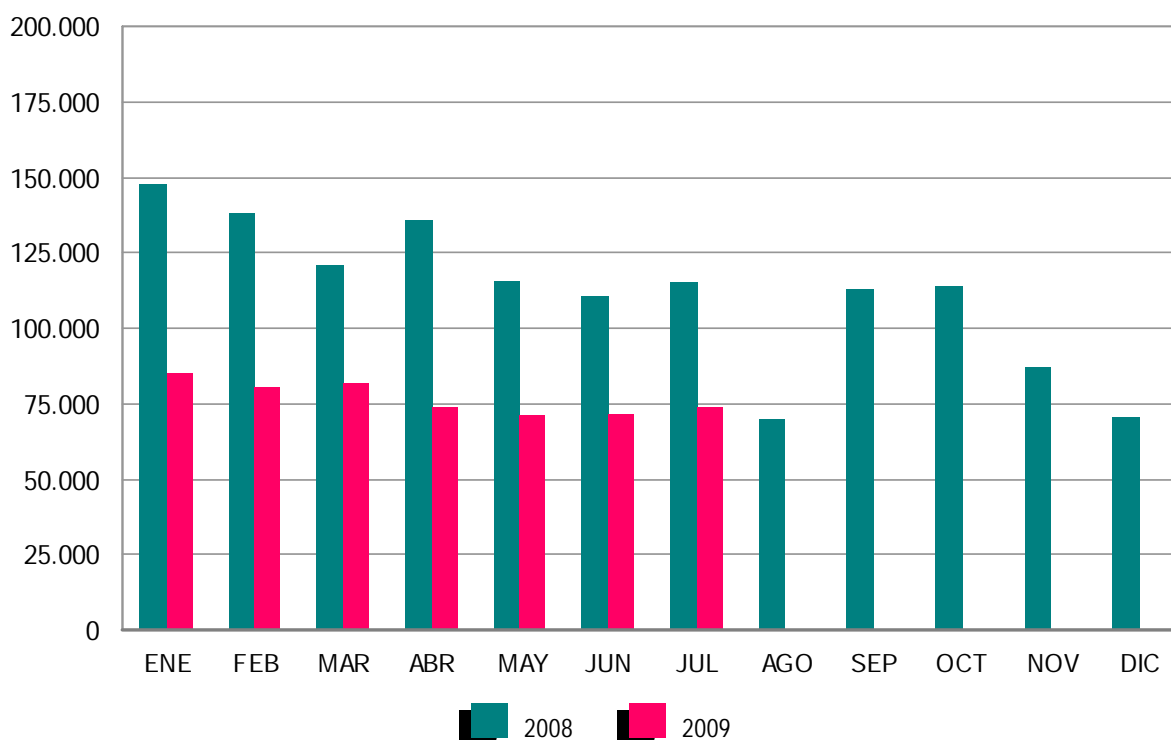

EVOLUCIÓN MENSUAL DE LOS CONTRATOS INDEFINIDOS A TIEMPO PARCIAL

2008 - 2009

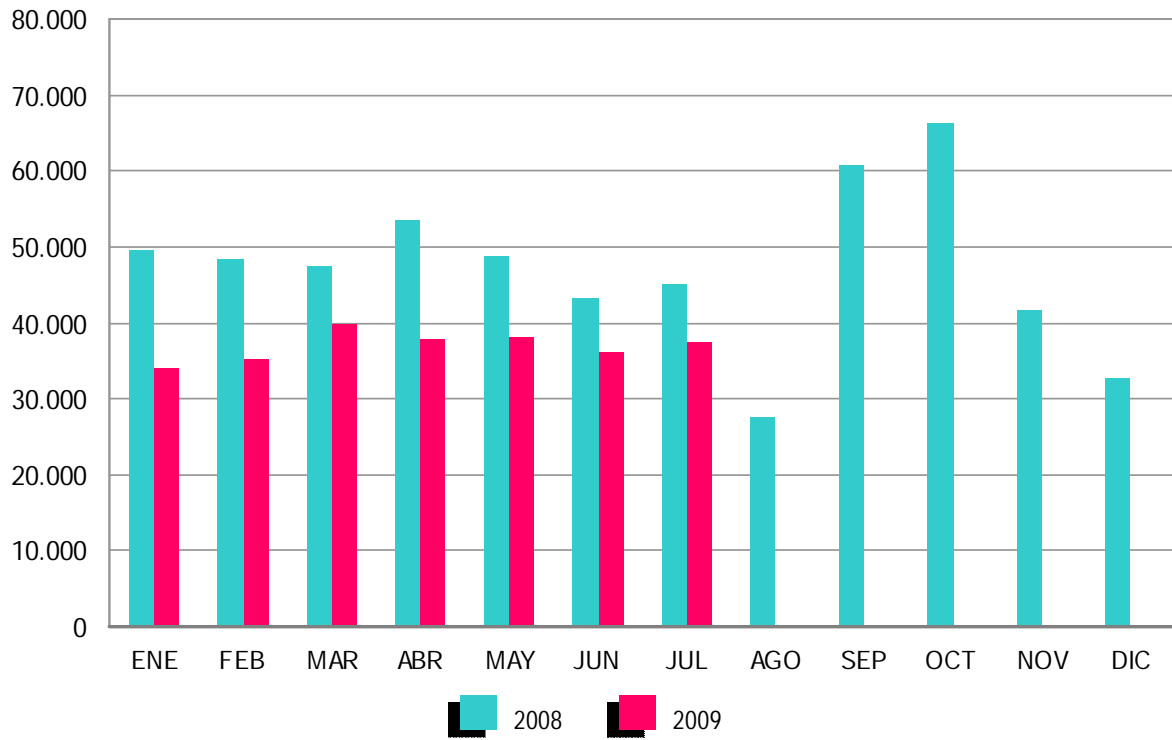

ANEXO 1

**DEMANDANTES DE
EMPLEO Y PARO
REGISTRADO**

JULIO 2009

DEMANDANTES DE EMPLEO SEGÚN COLECTIVO POR SEXO, EDAD Y SECTOR DE ACTIVIDAD ECONÓMICA

	TOTAL	OCUPADOS	CON DISP.LIMIT/ DDAN EMP.ESPEC. *	DENOS		
				TOTAL	OTROS NO OCUPADOS/TEASS	PARADOS REGISTRADOS
TOTAL	4.977.288	939.497	201.742	3.836.049	291.954	3.544.095
SEXO:						
HOMBRES	2.428.542	442.243	119.545	1.866.754	97.212	1.769.542
MUJERES	2.548.746	497.254	82.197	1.969.295	194.742	1.774.553
MENORES DE 25 AÑOS:						
HOMBRES	328.239	40.509	13.488	274.242	36.731	237.511
MUJERES	261.739	34.975	9.422	217.342	45.280	172.062
TOTAL	589.978	75.484	22.910	491.584	82.011	409.573
MAYORES DE 25 AÑOS:						
HOMBRES	2.100.303	401.734	106.057	1.592.512	60.481	1.532.031
MUJERES	2.287.007	462.279	72.775	1.751.953	149.462	1.602.491
TOTAL	4.387.310	864.013	178.832	3.344.465	209.943	3.134.522
SECTOR:						
AGRICULTURA	396.082	154.987	10.127	230.968	135.867	95.101
INDUSTRIA	701.412	187.016	29.001	485.395	7.949	477.446
CONSTRUCCIÓN	814.798	70.891	32.762	711.145	22.183	688.962
SERVICIOS	2.713.838	507.644	106.395	2.099.799	71.926	2.027.873
SIN EMPLEO ANTERIOR	351.158	18.959	23.457	308.742	54.029	254.713

DEMANDANTES DE EMPLEO SEGÚN COLECTIVO POR COMUNIDADES AUTÓNOMAS

COMUNIDADES AUTÓNOMAS	TOTAL	OCUPADOS	CON DISP.LIMIT/ DDAN EMP.ESPEC. *	DENOS		
				TOTAL	OTROS NO OCUPADOS/TEASS	PARADOS REGISTRADOS
ANDALUCÍA	1.293.124	258.208	40.967	993.949	208.263	785.686
ARAGÓN	116.955	30.407	3.877	82.671	3.501	79.170
ASTURIAS	96.871	22.758	4.483	69.630	2.369	67.261
ILLES BALEARS	84.134	15.943	3.298	64.893	870	64.023
CANARIAS	290.209	32.330	8.191	249.688	3.424	246.264
CANTABRIA	48.182	10.749	2.421	35.012	982	34.030
CASTILLA LA MANCHA	208.936	31.423	7.607	169.906	4.109	165.797
CASTILLA Y LEÓN	214.274	40.470	9.724	164.080	4.986	159.094
CATALUÑA	670.302	136.712	32.329	501.261	5.350	495.911
COM. VALENCIANA	581.979	108.870	27.198	445.911	10.727	435.184
EXTREMADURA	162.738	30.351	5.267	127.120	24.176	102.944
GALICIA	258.519	39.344	19.530	199.645	6.786	192.859
MADRID	536.861	89.861	20.771	426.229	9.965	416.264
MURCIA	149.052	33.935	5.084	110.033	2.014	108.019
NAVARRA	57.597	16.936	2.239	38.422	692	37.730
PAÍS VASCO	159.129	33.189	6.846	119.094	2.390	116.704
LA RIOJA	26.197	5.436	734	20.027	613	19.414
CEUTA	11.158	1.421	561	9.176	313	8.863
MELILLA	11.071	1.154	615	9.302	424	8.878
TOTAL	4.977.288	939.497	201.742	3.836.049	291.954	3.544.095

(*) Son aquellos demandantes, sin empleo, que indican en su solicitud condiciones especiales de trabajo (ej: sólo a domicilio, teletrabajo, en el extranjero, et

JULIO 2009

DEMANDANTES DE EMPLEO NO OCUPADOS (DENOS) POR SEXO, EDAD Y SECTOR DE ACTIVIDAD ECONÓMICA

	TOTAL	VARIACIÓN			
		MENSUAL		ANUAL	
		ABSOLUTA	RELATIVA	ABSOLUTA	RELATIVA
TOTAL	3.836.049	-26.134	-0,68	1.130.881	41,80
SEXO:					
HOMBRES	1.866.754	-15.265	-0,81	694.751	59,28
MUJERES	1.969.295	-10.869	-0,55	436.130	28,45
MENORES DE 25 AÑOS:					
HOMBRES	274.242	-13.307	-4,63	93.988	52,14
MUJERES	217.342	-8.101	-3,59	59.820	37,98
TOTAL	491.584	-21.408	-4,17	153.808	45,54
MAYORES DE 25 AÑOS:					
HOMBRES	1.592.512	-1.958	-0,12	600.763	60,58
MUJERES	1.751.953	-2.768	-0,16	376.310	27,36
TOTAL	3.344.465	-4.726	-0,14	977.073	41,27
SECTOR: *					
AGRICULTURA	230.968	6.975	3,11	32.401	16,32
INDUSTRIA	485.395	-7.586	-1,54	161.275	49,76
CONSTRUCCIÓN	711.145	-7.774	-1,08	243.932	52,21
SERVICIOS	2.099.799	-21.311	-1,00	610.598	41,00
SIN EMPLEO ANTERIOR	308.742	3.562	1,17	82.675	36,57

DEMANDANTES DE EMPLEO NO OCUPADOS (DENOS) POR COMUNIDADES AUTÓNOMAS

COMUNIDADES AUTÓNOMAS	TOTAL	VARIACIÓN			
		MENSUAL		ANUAL	
		ABSOLUTA	RELATIVA	ABSOLUTA	RELATIVA
ANDALUCÍA	993.949	2.253	0,23	208.914	26,61
ARAGÓN	82.671	-560	-0,67	35.648	75,81
ASTURIAS	69.630	-3.714	-5,06	19.197	38,06
ILLES BALEARS	64.893	-670	-1,02	24.042	58,85
CANARIAS	249.688	-2.724	-1,08	69.905	38,88
CANTABRIA	35.012	-1.685	-4,59	11.860	51,23
CASTILLA LA MANCHA	169.906	-3.478	-2,01	56.879	50,32
CASTILLA Y LEÓN	164.080	-6.161	-3,62	45.488	38,36
CATALUÑA	501.261	6.509	1,32	174.848	53,57
COM. VALENCIANA	445.911	-4.703	-1,04	169.125	61,10
EXTREMADURA	127.120	-1.161	-0,91	21.809	20,71
GALICIA	199.645	-9.167	-4,39	43.993	28,26
MADRID	426.229	-3.169	-0,74	149.140	53,82
MURCIA	110.033	1.634	1,51	39.746	56,55
NAVARRA	38.422	11	0,03	13.706	55,45
PAÍS VASCO	119.094	402	0,34	37.621	46,18
LA RIOJA	20.027	-270	-1,33	7.379	58,34
CEUTA	9.176	264	2,96	834	10,00
MELILLA	9.302	255	2,82	747	8,73
TOTAL	3.836.049	-26.134	-0,68	1.130.881	41,80

(*) Los datos de variación interanual se han calculado adaptando el mismo mes de 2008, mediante estimación, a los sectores de actividad CNAE-09

JULIO 2009

PARO REGISTRADO POR SEXO, EDAD Y SECTOR DE ACTIVIDAD ECONÓMICA

	TOTAL	VARIACIÓN			
		MENSUAL		ANUAL	
		ABSOLUTA	RELATIVA	ABSOLUTA	RELATIVA
TOTAL	3.544.095	-20.794	-0,58	1.117.179	46,03
SEXO:					
HOMBRES	1.769.542	-13.638	-0,76	683.440	62,93
MUJERES	1.774.553	-7.156	-0,40	433.739	32,35
MENORES DE 25 AÑOS:					
HOMBRES	237.511	-9.253	-3,75	81.806	52,54
MUJERES	172.062	-2.577	-1,48	49.789	40,72
TOTAL	409.573	-11.830	-2,81	131.595	47,34
MAYORES DE 25 AÑOS:					
HOMBRES	1.532.031	-4.385	-0,29	601.634	64,66
MUJERES	1.602.491	-4.579	-0,28	383.950	31,51
TOTAL	3.134.522	-8.964	-0,29	985.584	45,86
SECTOR: *					
AGRICULTURA	95.101	650	0,69	33.048	53,26
INDUSTRIA	477.446	-6.911	-1,43	160.531	50,65
CONSTRUCCIÓN	688.962	-7.292	-1,05	246.694	55,78
SERVICIOS	2.027.873	-13.885	-0,68	601.918	42,21
SIN EMPLEO ANTERIOR	254.713	6.644	2,68	74.988	41,72

PARO REGISTRADO POR COMUNIDADES AUTÓNOMAS

COMUNIDADES AUTÓNOMAS	TOTAL	VARIACIÓN			
		MENSUAL		ANUAL	
		ABSOLUTA	RELATIVA	ABSOLUTA	RELATIVA
ANDALUCÍA	785.686	-2.426	-0,31	196.326	33,31
ARAGÓN	79.170	-290	-0,36	35.383	80,81
ASTURIAS	67.261	-3.331	-4,72	19.800	41,72
ILLES BALEARS	64.023	-137	-0,21	24.096	60,35
CANARIAS	246.264	-2.061	-0,83	70.163	39,84
CANTABRIA	34.030	-1.534	-4,31	11.942	54,07
CASTILLA LA MANCHA	165.797	-2.645	-1,57	57.447	53,02
CASTILLA Y LEÓN	159.094	-5.023	-3,06	45.957	40,62
CATALUÑA	495.911	7.664	1,57	173.947	54,03
COM. VALENCIANA	435.184	-3.152	-0,72	168.412	63,13
EXTREMADURA	102.944	-1.549	-1,48	21.987	27,16
GALICIA	192.859	-7.381	-3,69	43.541	29,16
MADRID	416.264	-2.020	-0,48	148.129	55,24
MURCIA	108.019	1.871	1,76	39.387	57,39
NAVARRA	37.730	149	0,40	13.788	57,59
PAÍS VASCO	116.704	606	0,52	37.859	48,02
LA RIOJA	19.414	-160	-0,82	7.417	61,82
CEUTA	8.863	304	3,55	846	10,55
MELILLA	8.878	321	3,75	752	9,25
TOTAL	3.544.095	-20.794	-0,58	1.117.179	46,03

(*) Los datos de variación interanual se han calculado adaptando el mismo mes de 2008, mediante estimación, a los sectores de actividad CNAE-09

JULIO 2009

DEMANDANTES PARADOS SEGÚN OCUPABILIDAD POR SEXO, EDAD Y SECTOR DE ACTIVIDAD ECONÓMICA

	GRADO DE OCUPABILIDAD								
	TOTAL	MUY BAJA	%	BAJA	%	MEDIA	%	ALTA	%
TOTAL	3.544.095	467.415	13,19	933.315	26,33	1.328.202	37,48	815.163	23,00
SEXO:									
HOMBRES	1.769.542	185.580	10,49	454.687	25,70	677.457	38,28	451.818	25,53
MUJERES	1.774.553	281.835	15,88	478.628	26,97	650.745	36,67	363.345	20,48
MENORES DE 25 AÑOS:									
TOTAL	409.573	9.584	2,34	99.108	24,20	181.478	44,31	119.403	29,15
HOMBRES	237.511	4.088	1,72	57.605	24,25	104.342	43,93	71.476	30,09
MUJERES	172.062	5.496	3,19	41.503	24,12	77.136	44,83	47.927	27,85
>25 AÑOS Y < 45 AÑOS:									
TOTAL	1.930.132	106.979	5,54	494.431	25,62	796.484	41,27	532.238	27,58
HOMBRES	957.149	36.338	3,80	236.804	24,74	395.259	41,30	288.748	30,17
MUJERES	972.983	70.641	7,26	257.627	26,48	401.225	41,24	243.490	25,03
MAYORES DE 45 AÑOS:									
TOTAL	1.204.390	350.852	29,13	339.776	28,21	350.240	29,08	163.522	13,58
HOMBRES	574.882	145.154	25,25	160.278	27,88	177.856	30,94	91.594	15,93
MUJERES	629.508	205.698	32,68	179.498	28,51	172.384	27,38	71.928	11,43
SECTOR:									
AGRICULTURA	95.101	12.078	12,70	24.931	26,22	36.844	38,74	21.248	22,34
INDUSTRIA	477.446	81.709	17,11	131.975	27,64	163.080	34,16	100.682	21,09
CONSTRUCCIÓN	688.962	71.926	10,44	190.896	27,71	266.724	38,71	159.416	23,14
SERVICIOS	2.027.873	255.236	12,59	497.374	24,53	776.619	38,30	498.644	24,59
SIN EMPLEO ANTERIOR	254.713	46.466	18,24	88.139	34,60	84.935	33,35	35.173	13,81

DEMANDANTES PARADOS SEGÚN OCUPABILIDAD POR COMUNIDADES AUTÓNOMAS

COMUNIDADES AUTÓNOMAS	GRADO DE OCUPABILIDAD								
	TOTAL	MUY BAJA	%	BAJA	%	MEDIA	%	ALTA	%
ANDALUCÍA	785.686	119.901	15,26	235.599	29,99	291.059	37,05	139.127	17,71
ARAGÓN	79.170	7.809	9,86	23.750	30,00	37.670	47,58	9.941	12,56
ASTURIAS	67.261	7.805	11,60	14.322	21,29	24.921	37,05	20.213	30,05
ILLES BALEARS	64.023	5.917	9,24	14.645	22,87	25.820	40,33	17.641	27,55
CANARIAS	246.264	37.152	15,09	59.832	24,30	92.480	37,55	56.800	23,06
CANTABRIA	34.030	3.981	11,70	6.484	19,05	12.418	36,49	11.147	32,76
CASTILLA LA MANCHA	165.797	18.901	11,40	43.677	26,34	67.884	40,94	35.335	21,31
CASTILLA Y LEÓN	159.094	23.329	14,66	42.740	26,86	63.073	39,65	29.952	18,83
CATALUÑA	495.911	74.570	15,04	175.615	35,41	179.260	36,15	66.466	13,40
COM. VALENCIANA	435.184	48.087	11,05	95.268	21,89	150.284	34,53	141.545	32,53
EXTREMADURA	102.944	18.646	18,11	29.602	28,76	37.886	36,80	16.810	16,33
GALICIA	192.859	35.123	18,21	52.861	27,41	71.788	37,22	33.087	17,16
MADRID	416.264	30.903	7,42	59.811	14,37	162.069	38,93	163.481	39,27
MURCIA	108.019	13.286	12,30	40.535	37,53	41.060	38,01	13.138	12,16
NAVARRA	37.730	3.444	9,13	4.787	12,69	13.449	35,65	16.050	42,54
PAÍS VASCO	116.704	13.874	11,89	22.437	19,23	41.646	35,69	38.747	33,20
LA RIOJA	19.414	2.367	12,19	5.997	30,89	8.538	43,98	2.512	12,94
CEUTA	8.863	1.247	14,07	3.168	35,74	3.422	38,61	1.026	11,58
MELILLA	8.878	1.073	12,09	2.185	24,61	3.475	39,14	2.145	24,16
TOTAL	3.544.095	467.415	13,19	933.315	26,33	1.328.202	37,48	815.163	23,00

JULIO 2009

VARIACIÓN DE DEMANDANTES PARADOS SEGÚN OCUPABILIDAD POR SEXO, EDAD Y SECTOR DE ACTIVIDAD ECONÓMICA

	OCUPABILIDAD									
	TOTAL		MUY BAJA		BAJA		MEDIA		ALTA	
	VAR. MENSUAL	VAR. ANUAL	VAR. MENSUAL	VAR. ANUAL	VAR. MENSUAL	VAR. ANUAL	VAR. MENSUAL	VAR. ANUAL	VAR. MENSUAL	VAR. ANUAL
TOTAL	-20.794	1.117.179	9.205	101.235	4.528	207.768	-15.914	435.362	-18.613	372.814
SEXO:										
HOMBRES	-13.638	683.440	6.202	58.195	600	126.365	-9.283	260.419	-11.157	238.461
MUJERES	-7.156	433.739	3.003	43.040	3.928	81.403	-6.631	174.943	-7.456	134.353
MENORES DE 25 AÑOS:										
TOTAL	-11.830	131.595	380	3.670	-2.410	17.064	-5.800	55.740	-4.000	55.121
HOMBRES	-9.253	81.806	273	2.053	-2.305	9.899	-4.222	34.214	-2.999	35.640
MUJERES	-2.577	49.789	107	1.617	-105	7.165	-1.578	21.526	-1.001	19.481
>25 AÑOS Y < 45 AÑOS:										
TOTAL	-15.815	662.655	3.531	29.831	2.257	119.615	-9.424	268.120	-12.179	245.089
HOMBRES	-8.945	401.949	2.514	17.155	950	71.318	-4.881	157.880	-7.528	155.596
MUJERES	-6.870	260.706	1.017	12.676	1.307	48.297	-4.543	110.240	-4.651	89.493
MAYORES DE 45 AÑOS:										
TOTAL	6.851	322.929	5.294	67.734	4.681	71.089	-690	111.502	-2.434	72.604
HOMBRES	4.560	199.685	3.415	38.987	1.955	45.148	-180	68.325	-630	47.225
MUJERES	2.291	123.244	1.879	28.747	2.726	25.941	-510	43.177	-1.804	25.379
SECTOR: *										
AGRICULTURA	650	33.048	156	4.195	178	6.648	278	12.441	38	9.764
INDUSTRIA	-6.911	160.531	982	9.027	155	33.430	-3.732	63.344	-4.316	54.730
CONSTRUCCIÓN	-7.292	246.694	3.990	27.456	-1.125	50.078	-5.212	90.572	-4.945	78.588
SERVICIOS	-13.885	601.918	3.216	49.533	2.561	98.646	-9.479	241.614	-10.183	212.125
SIN EMPLEO ANTERIOR	6.644	74.988	861	11.023	2.759	18.965	2.231	27.392	793	17.608

VARIACIÓN DE DEMANDANTES PARADOS SEGÚN OCUPABILIDAD POR COMUNIDADES AUTÓNOMAS

COMUNIDADES AUTÓNOMAS	OCUPABILIDAD									
	TOTAL		MUY BAJA		BAJA		MEDIA		ALTA	
	VAR. MENSUAL	VAR. ANUAL	VAR. MENSUAL	VAR. ANUAL	VAR. MENSUAL	VAR. ANUAL	VAR. MENSUAL	VAR. ANUAL	VAR. MENSUAL	VAR. ANUAL
ANDALUCÍA	-2.426	196.326	2.867	28.092	1.813	42.307	-3.741	76.300	-3.365	49.627
ARAGÓN	-290	35.383	180	1.741	274	7.803	-825	19.501	81	6.338
ASTURIAS	-3.331	19.800	-87	1.113	-490	3.108	-1.307	7.902	-1.447	7.677
ILLES BALEARS	-137	24.096	237	1.639	153	4.316	-158	9.039	-369	9.102
CANARIAS	-2.061	70.163	665	9.786	326	11.776	-1.442	23.828	-1.610	24.773
CANTABRIA	-1.534	11.942	-2	732	-222	1.418	-547	4.473	-763	5.319
CASTILLA LA MANCHA	-2.645	57.447	338	4.470	-331	9.888	-2.094	24.427	-558	18.662
CASTILLA Y LEÓN	-5.023	45.957	-180	3.431	-1.122	8.577	-2.465	21.954	-1.256	11.995
CATALUÑA	7.664	173.947	2.652	16.526	4.025	53.810	959	69.684	28	33.927
COM. VALENCIANA	-3.152	168.412	1.316	14.058	443	24.668	-1.981	58.068	-2.930	71.618
EXTREMADURA	-1.549	21.987	65	1.322	-250	4.061	-962	10.801	-402	5.803
GALICIA	-7.381	43.541	-50	4.592	-1.556	9.304	-3.500	18.591	-2.275	11.054
MADRID	-2.020	148.129	449	5.950	356	6.715	1.160	52.271	-3.985	83.193
MURCIA	1.871	39.387	685	5.124	768	12.851	111	15.575	307	5.837
NAVARRA	149	13.788	-4	575	90	733	181	4.627	-118	7.853
PAÍS VASCO	606	37.859	1	1.630	183	4.920	589	13.860	-167	17.449
LA RIOJA	-160	7.417	55	574	44	1.732	-279	3.905	20	1.206
CEUTA	304	846	9	-132	55	-80	174	416	66	642
MELILLA	321	752	9	12	-31	-139	213	140	130	739
TOTAL	-20.794	1.117.179	9.205	101.235	4.528	207.768	-15.914	435.362	-18.613	372.814

(*) Los datos de variación interanual se han calculado adaptando el mismo mes de 2008, mediante estimación, a los sectores de actividad CNAE-09

JULIO 2009

PARO REGISTRADO. VARIACIÓN MENSUAL SEGÚN SECTOR DE ACTIVIDAD ECONÓMICA *

JULIO	TOTAL	AGRICULTURA	INDUSTRIA	CONSTRUCCIÓN	SERVICIOS	SIN EMPLEO ANTERIOR
1997	-94.597	-6.855	-13.107	-8.848	-48.811	-16.976
1998	-82.000	-6.071	-7.697	-8.406	-44.473	-15.353
1999	-64.992	-5.460	-6.923	-1.786	-34.201	-16.623
2000	-10.370	-2.599	273	835	262	-9.141
2001	-6.819	-1.854	-257	3.966	728	-9.403
2002	-1.111	-1.014	1.923	3.565	6.376	-11.961
2003	-24.403	-783	-4.113	1.825	-7.386	-13.946
2004	-39.895	-1.156	-4.976	163	-20.079	-13.846
2005	14.557	1.133	122	5.915	12.743	-5.356
2006	-4.770	-233	-1.493	5.899	-3.637	-5.306
2007	4.469	503	558	11.900	-1.049	-7.443
2008	36.492	1.033	4.923	20.321	12.515	-2.300
2008*	36.492	738	5.081	21.099	12.681	-3.107
2009	-20.794	650	-6.911	-7.292	-13.885	6.644

(*) Los datos anteriores a Mayo 2005 (fecha de entrada en funcionamiento del SISPE) son reconstruidos.

Desde enero de 1997 hasta enero de 2001, la estimación está basada en datos agregados.

2008* Los datos se han calculado adaptándolos, mediante estimación, a los sectores de actividad CNAE-09

JULIO 2009

EVOLUCIÓN MENSUAL DEL PARO REGISTRADO

	AÑO 2008			AÑO 2009		
	TOTAL	% DE VARIACIÓN		TOTAL	% DE VARIACIÓN	
		MENSUAL	ANUAL		MENSUAL	ANUAL
ENERO	2.261.925	6,22	8,62	3.327.801	6,35	47,12
FEBRERO	2.315.331	2,36	11,57	3.481.859	4,63	50,38
MARZO	2.300.975	-0,62	11,73	3.605.402	3,55	56,69
ABRIL	2.338.517	1,63	15,59	3.644.880	1,09	55,86
MAYO	2.353.575	0,64	19,28	3.620.139	-0,68	53,81
JUNIO	2.390.424	1,57	21,60	3.564.889	-1,53	49,13
JULIO	2.426.916	1,53	23,17	3.544.095	-0,58	46,03
AGOSTO	2.530.001	4,25	24,74			
SEPTIEMBRE	2.625.368	3,77	30,14			
OCTUBRE	2.818.026	7,34	37,56			
NOVIEMBRE	2.989.269	6,08	42,72			
DICIEMBRE	3.128.963	4,67	46,93			

EVOLUCIÓN DEL PARO REGISTRADO (SERIES) *

JULIO	TOTAL	VARIACIONES			
		MENSUAL		ANUAL	
		ABSOLUTA	RELATIVA	ABSOLUTA	RELATIVA
1997	2.519.688	-94.597	-3,62	-192.768	-7,11
1998	2.250.015	-82.000	-3,52	-269.673	-10,70
1999	1.980.957	-64.992	-3,18	-269.058	-11,96
2000	1.892.683	-10.370	-0,54	-88.275	-4,46
2001	1.835.738	-6.819	-0,37	-56.945	-3,01
2002	1.961.852	-1.111	-0,06	126.114	6,87
2003	1.995.964	-24.403	-1,21	34.112	1,74
2004	2.014.218	-39.895	-1,94	18.254	0,91
2005	1.989.417	14.557	0,74	-24.801	-1,23
2006	1.954.984	-4.770	-0,24	-34.433	-1,73
2007	1.970.338	4.469	0,23	15.354	0,79
2008	2.426.916	36.492	1,53	456.578	23,17
2009	3.544.095	-20.794	-0,58	1.117.179	46,03

(*) Los datos anteriores a Mayo 2005 (fecha de entrada en funcionamiento del SISPE) son reconstruidos.

Desde enero de 1997 hasta enero de 2001, la estimación está basada en datos agregados.

JULIO 2009

PARO REGISTRADO SEGÚN SEXO Y EDAD. SERIES *

AÑO 2005	TOTAL	HOMBRES	MUJERES	MENORES DE 25 AÑOS			RESTO EDADES		
				TOTAL	HOMBRES	MUJERES	TOTAL	HOMBRES	MUJERES
ENERO	2.176.599	892.559	1.284.040	280.151	129.581	150.570	1.896.448	762.978	1.133.470
FEBRERO	2.165.420	872.326	1.293.094	283.305	128.872	154.433	1.882.115	743.454	1.138.661
MARZO	2.144.835	863.168	1.281.667	279.384	127.518	151.866	1.865.451	735.650	1.129.801
ABRIL	2.095.945	832.912	1.263.033	270.870	122.455	148.415	1.825.075	710.457	1.114.618
MAYO	2.007.393	782.160	1.225.233	258.851	116.784	142.067	1.748.542	665.376	1.083.166
JUNIO	1.974.860	758.514	1.216.346	255.429	117.422	138.007	1.719.431	641.092	1.078.339
JULIO	1.989.417	763.528	1.225.889	244.257	112.901	131.356	1.745.160	650.627	1.094.533
AGOSTO	2.019.110	790.103	1.229.007	247.222	115.702	131.520	1.771.888	674.401	1.097.487
SEPTIEMBRE	2.013.286	784.260	1.229.026	263.228	123.027	140.201	1.750.058	661.233	1.088.825
OCTUBRE	2.052.861	803.777	1.249.084	278.101	129.430	148.671	1.774.760	674.347	1.100.413
NOVIEMBRE	2.095.580	821.035	1.274.545	286.670	133.641	153.029	1.808.910	687.394	1.121.516
DICIEMBRE	2.102.937	851.963	1.250.974	275.895	133.009	142.886	1.827.042	718.954	1.108.088
AÑO 2006									
ENERO	2.171.503	864.667	1.306.836	288.603	135.602	153.001	1.882.900	729.065	1.153.835
FEBRERO	2.169.277	852.501	1.316.776	290.364	134.131	156.233	1.878.913	718.370	1.160.543
MARZO	2.148.530	833.844	1.314.686	287.058	131.880	155.178	1.861.472	701.964	1.159.508
ABRIL	2.075.676	800.875	1.274.801	268.223	123.307	144.916	1.807.453	677.568	1.129.885
MAYO	2.004.528	762.998	1.241.530	250.912	114.966	135.946	1.753.616	648.032	1.105.584
JUNIO	1.959.754	738.743	1.221.011	238.364	110.984	127.380	1.721.390	627.759	1.093.631
JULIO	1.954.984	739.653	1.215.331	227.120	106.366	120.754	1.727.864	633.287	1.094.577
AGOSTO	1.983.677	768.370	1.215.307	229.555	109.373	120.182	1.754.122	658.997	1.095.125
SEPTIEMBRE	1.966.166	752.747	1.213.419	238.710	112.784	125.926	1.727.456	639.963	1.087.493
OCTUBRE	1.992.836	762.491	1.230.345	250.284	117.179	133.105	1.742.552	645.312	1.097.240
NOVIEMBRE	2.023.164	777.062	1.246.102	255.580	120.064	135.516	1.767.584	656.998	1.110.586
DICIEMBRE	2.022.873	804.274	1.218.599	242.012	117.711	124.301	1.780.861	686.563	1.094.298
AÑO 2007									
ENERO	2.082.508	809.259	1.273.249	253.885	120.081	133.804	1.828.623	689.178	1.139.445
FEBRERO	2.075.275	794.202	1.281.073	255.337	118.488	136.849	1.819.938	675.714	1.144.224
MARZO	2.059.451	781.154	1.278.297	252.105	116.271	135.834	1.807.346	664.883	1.142.463
ABRIL	2.023.124	766.163	1.256.961	242.702	112.844	129.858	1.780.422	653.319	1.127.103
MAYO	1.973.231	743.837	1.229.394	228.223	106.916	121.307	1.745.008	636.921	1.108.087
JUNIO	1.965.869	742.690	1.223.179	230.235	109.643	120.592	1.735.634	633.047	1.102.587
JULIO	1.970.338	755.375	1.214.963	220.524	106.153	114.371	1.749.814	649.222	1.100.592
AGOSTO	2.028.296	799.785	1.228.511	226.321	110.876	115.445	1.801.975	688.909	1.113.066
SEPTIEMBRE	2.017.363	787.351	1.230.012	234.419	114.058	120.361	1.782.944	673.293	1.109.651
OCTUBRE	2.048.577	802.831	1.245.746	235.125	114.303	120.822	1.813.452	688.528	1.124.924
NOVIEMBRE	2.094.473	834.047	1.260.426	243.694	120.504	123.190	1.850.779	713.543	1.137.236
DICIEMBRE	2.129.547	885.139	1.244.408	240.383	123.887	116.496	1.889.164	761.252	1.127.912
AÑO 2008									
ENERO	2.261.925	935.597	1.326.328	262.507	134.062	128.445	1.999.418	801.535	1.197.883
FEBRERO	2.315.331	964.233	1.351.098	271.323	138.904	132.419	2.044.008	825.329	1.218.679
MARZO	2.300.975	968.485	1.332.490	270.261	140.441	129.820	2.030.714	828.044	1.202.670
ABRIL	2.338.517	996.715	1.341.802	277.113	146.095	131.018	2.061.404	850.620	1.210.784
MAYO	2.353.575	1.019.759	1.333.816	277.748	149.047	128.701	2.075.827	870.712	1.205.115
JUNIO	2.390.424	1.051.418	1.339.006	280.579	154.716	125.863	2.109.845	896.702	1.213.143
JULIO	2.426.916	1.086.102	1.340.814	277.978	155.705	122.273	2.148.938	930.397	1.218.541
AGOSTO	2.530.001	1.162.191	1.367.810	289.532	164.466	125.066	2.240.469	997.725	1.242.744
SEPTIEMBRE	2.625.368	1.218.732	1.406.636	319.643	182.190	137.453	2.305.725	1.036.542	1.269.183
OCTUBRE	2.818.026	1.335.865	1.482.161	358.755	204.397	154.358	2.459.271	1.131.468	1.327.803
NOVIEMBRE	2.989.269	1.447.780	1.541.489	385.192	222.161	163.031	2.604.077	1.225.619	1.378.458
DICIEMBRE	3.128.963	1.576.467	1.552.496	385.130	228.947	156.183	2.743.833	1.347.520	1.396.313
AÑO 2009									
ENERO	3.327.801	1.673.235	1.654.566	414.841	244.871	169.970	2.912.960	1.428.364	1.484.596
FEBRERO	3.481.859	1.755.969	1.725.890	442.503	259.578	182.925	3.039.356	1.496.391	1.542.965
MARZO	3.605.402	1.821.150	1.784.252	463.340	270.642	192.698	3.142.062	1.550.508	1.591.554
ABRIL	3.644.880	1.843.806	1.801.074	461.331	269.139	192.192	3.183.549	1.574.667	1.608.882
MAYO	3.620.139	1.821.607	1.798.532	447.425	260.543	186.882	3.172.714	1.561.064	1.611.650
JUNIO	3.564.889	1.783.180	1.781.709	421.403	246.764	174.639	3.143.486	1.536.416	1.607.070
JULIO	3.544.095	1.769.542	1.774.553	409.573	237.511	172.062	3.134.522	1.532.031	1.602.491
AGOSTO									
SEPTIEMBRE									
OCTUBRE									
NOVIEMBRE									
DICIEMBRE									

(*) Los datos anteriores a mayo 2005 (fecha de entrada en funcionamiento del SISPE) son reconstruidos

JULIO 2009

VARIACIÓN ANUAL DEL PARO REGISTRADO SEGÚN SEXO Y EDAD. SERIES *

	TOTAL	HOMBRES	MUJERES	MENORES DE 25 AÑOS			RESTO EDADES		
				TOTAL	HOMBRES	MUJERES	TOTAL	HOMBRES	MUJERES
AÑO 2005									
ENERO	-2,51	-3,31	-1,94	-10,78	-9,00	-12,26	-1,15	-2,28	-0,38
FEBRERO	-2,43	-3,49	-1,70	-8,95	-7,31	-10,28	-1,36	-2,80	-0,40
MARZO	-1,68	-2,16	-1,36	-6,95	-4,92	-8,59	-0,84	-1,66	-0,30
ABRIL	-3,07	-4,58	-2,06	-8,85	-8,15	-9,42	-2,15	-3,93	-0,98
MAYO	-3,98	-6,92	-2,01	-6,46	-6,39	-6,52	-3,61	-7,02	-1,39
JUNIO	-3,86	-6,92	-1,85	-7,37	-6,07	-8,45	-3,31	-7,07	-0,93
JULIO	-1,23	-4,29	0,78	-4,57	-3,41	-5,54	-0,75	-4,44	1,59
AGOSTO	-1,49	-4,41	0,49	-3,28	-2,87	-3,64	-1,23	-4,67	1,00
SEPTIEMBRE	-1,82	-4,62	0,06	-2,33	-0,90	-3,55	-1,74	-5,28	0,55
OCTUBRE	-1,11	-3,63	0,59	0,41	2,03	-0,97	-1,34	-4,65	0,81
NOVIEMBRE	-1,20	-4,07	0,73	0,75	2,23	-0,50	-1,51	-5,20	0,91
DICIEMBRE	-0,46	-2,97	1,32	2,63	4,61	0,86	-0,91	-4,25	1,38
AÑO 2006									
ENERO	-0,23	-3,12	1,78	3,02	4,65	1,61	-0,71	-4,44	1,80
FEBRERO	0,18	-2,27	1,83	2,49	4,08	1,17	-0,17	-3,37	1,92
MARZO	0,17	-3,40	2,58	2,75	3,42	2,18	-0,21	-4,58	2,63
ABRIL	-0,97	-3,85	0,93	-0,98	0,70	-2,36	-0,97	-4,63	1,37
MAYO	-0,14	-2,45	1,33	-3,07	-1,56	-4,31	0,29	-2,61	2,07
JUNIO	-0,76	-2,61	0,38	-6,68	-5,48	-7,70	0,11	-2,08	1,42
JULIO	-1,73	-3,13	-0,86	-7,02	-5,79	-8,07	-0,99	-2,67	0,00
AGOSTO	-1,75	-2,75	-1,11	-7,15	-5,47	-8,62	-1,00	-2,28	-0,22
SEPTIEMBRE	-2,34	-4,02	-1,27	-9,31	-8,33	-10,18	-1,29	-3,22	-0,12
OCTUBRE	-2,92	-5,14	-1,50	-10,00	-9,47	-10,47	-1,81	-4,31	-0,29
NOVIEMBRE	-3,46	-5,36	-2,23	-10,85	-10,16	-11,44	-2,28	-4,42	-0,97
DICIEMBRE	-3,81	-5,60	-2,59	-12,28	-11,50	-13,01	-2,53	-4,51	-1,24
AÑO 2007									
ENERO	-4,10	-6,41	-2,57	-12,03	-11,45	-12,55	-2,88	-5,47	-1,25
FEBRERO	-4,33	-6,84	-2,71	-12,06	-11,66	-12,41	-3,14	-5,94	-1,41
MARZO	-4,15	-6,32	-2,77	-12,18	-11,84	-12,47	-2,91	-5,28	-1,47
ABRIL	-2,53	-4,33	-1,40	-9,51	-8,49	-10,39	-1,50	-3,58	-0,25
MAYO	-1,56	-2,51	-0,98	-9,04	-7,00	-10,77	-0,49	-1,71	0,23
JUNIO	0,31	0,53	0,18	-3,41	-1,21	-5,33	0,83	0,84	0,82
JULIO	0,79	2,13	-0,03	-2,90	-0,20	-5,29	1,27	2,52	0,55
AGOSTO	2,25	4,09	1,09	-1,41	1,37	-3,94	2,73	4,54	1,64
SEPTIEMBRE	2,60	4,60	1,37	-1,80	1,13	-4,42	3,21	5,21	2,04
OCTUBRE	2,80	5,29	1,25	-6,06	-2,45	-9,23	4,07	6,70	2,52
NOVIEMBRE	3,52	7,33	1,15	-4,65	0,37	-9,10	4,71	8,61	2,40
DICIEMBRE	5,27	10,05	2,12	-0,67	5,25	-6,28	6,08	10,88	3,07
AÑO 2008									
ENERO	8,62	15,61	4,17	3,40	11,64	-4,01	9,34	16,30	5,13
FEBRERO	11,57	21,41	5,47	6,26	17,23	-3,24	12,31	22,14	6,51
MARZO	11,73	23,98	4,24	7,20	20,79	-4,43	12,36	24,54	5,27
ABRIL	15,59	30,09	6,75	14,18	29,47	0,89	15,78	30,20	7,42
MAYO	19,28	37,09	8,49	21,70	39,41	6,10	18,96	36,71	8,76
JUNIO	21,60	41,57	9,47	21,87	41,11	4,37	21,56	41,65	10,03
JULIO	23,17	43,78	10,36	26,05	46,68	6,91	22,81	43,31	10,72
AGOSTO	24,74	45,31	11,34	27,93	48,33	8,33	24,33	44,83	11,65
SEPTIEMBRE	30,14	54,79	14,36	36,36	59,73	14,20	29,32	53,95	14,38
OCTUBRE	37,56	66,39	18,98	52,58	78,82	27,76	35,61	64,33	18,03
NOVIEMBRE	42,72	73,58	22,30	58,06	84,36	32,34	40,70	71,77	21,21
DICIEMBRE	46,93	78,10	24,76	60,22	84,80	34,07	45,24	77,01	23,80
AÑO 2009									
ENERO	47,12	78,84	24,75	58,03	82,66	32,33	45,69	78,20	23,93
FEBRERO	50,38	82,11	27,74	63,09	86,88	38,14	48,70	81,31	26,61
MARZO	56,69	88,04	33,90	71,44	92,71	48,43	54,73	87,25	32,34
ABRIL	55,86	84,99	34,23	66,48	84,22	46,69	54,44	85,12	32,88
MAYO	53,81	78,63	34,84	61,09	74,81	45,21	52,84	79,29	33,73
JUNIO	49,13	69,60	33,06	50,19	59,49	38,75	48,99	71,34	32,47
JULIO	46,03	62,93	32,35	47,34	52,54	40,72	45,86	64,66	31,51
AGOSTO									
SEPTIEMBRE									
OCTUBRE									
NOVIEMBRE									
DICIEMBRE									

(*) Los datos anteriores a mayo 2005 (fecha de entrada en funcionamiento del SISPE) son reconstruidos

PARO REGISTRADO SEGÚN SECTOR DE ACTIVIDAD ECONÓMICA Y PORCENTAJE DE VARIACIÓN MENSUAL. SERIES

	TOTAL		AGRICULTURA		INDUSTRIA		CONSTRUCCIÓN		SERVICIOS		SIN EMP.ANTERIOR	
	ABSOLUTO	%	ABSOLUTO	%	ABSOLUTO	%	ABSOLUTO	%	ABSOLUTO	%	ABSOLUTO	%
AÑO 2006												
ENERO	2.171.503	3,26	66.401	1,80	305.207	1,29	241.161	-1,61	1.329.141	4,96	229.593	2,09
FEBRERO	2.169.277	-0,10	67.906	2,27	303.153	-0,67	234.506	-2,76	1.329.703	0,04	234.009	1,92
MARZO	2.148.530	-0,96	67.894	-0,02	299.694	-1,14	227.740	-2,89	1.316.339	-1,01	236.863	1,22
ABRIL	2.075.676	-3,39	64.653	-4,77	295.033	-1,56	220.871	-3,02	1.265.554	-3,86	229.565	-3,08
MAYO	2.004.528	-3,43	61.571	-4,77	285.714	-3,16	210.541	-4,68	1.222.927	-3,37	223.775	-2,52
JUNIO	1.959.754	-2,23	62.694	1,82	278.270	-2,61	207.356	-1,51	1.189.691	-2,72	221.743	-0,91
JULIO	1.954.984	-0,24	62.461	-0,37	276.777	-0,54	213.255	2,84	1.186.054	-0,31	216.437	-2,39
AGOSTO	1.983.677	1,47	61.613	-1,36	285.012	2,98	228.587	7,19	1.196.743	0,90	211.722	-2,18
SEPTIEMBRE	1.966.166	-0,88	61.520	-0,15	277.276	-2,71	215.645	-5,66	1.193.302	-0,29	218.423	3,16
OCTUBRE	1.992.836	1,36	62.937	2,30	276.553	-0,26	213.405	-1,04	1.215.596	1,87	224.345	2,71
NOVIEMBRE	2.023.164	1,52	63.888	1,51	275.517	-0,37	216.746	1,57	1.238.456	1,88	228.557	1,88
DICIEMBRE	2.022.873	-0,01	61.494	-3,75	282.148	2,41	236.771	9,24	1.224.869	-1,10	217.591	-4,80
AÑO 2007												
ENERO	2.082.508	2,95	62.785	2,10	283.787	0,58	230.292	-2,74	1.281.604	4,63	224.040	2,96
FEBRERO	2.075.275	-0,35	63.102	0,50	280.838	-1,04	224.256	-2,62	1.279.232	-0,19	227.847	1,70
MARZO	2.059.451	-0,76	64.001	1,42	279.615	-0,44	219.796	-1,99	1.264.924	-1,12	231.115	1,43
ABRIL	2.023.124	-1,76	63.235	-1,20	277.313	-0,82	218.241	-0,71	1.234.129	-2,43	230.206	-0,39
MAYO	1.973.231	-2,47	62.654	-0,92	270.156	-2,58	214.243	-1,83	1.201.624	-2,63	224.554	-2,46
JUNIO	1.965.869	-0,37	63.928	2,03	265.509	-1,72	216.895	1,24	1.191.208	-0,87	228.329	1,68
JULIO	1.970.338	0,23	64.431	0,79	266.067	0,21	228.795	5,49	1.190.159	-0,09	220.886	-3,26
AGOSTO	2.028.296	2,94	65.341	1,41	276.997	4,11	250.883	9,65	1.218.721	2,40	216.354	-2,05
SEPTIEMBRE	2.017.363	-0,54	65.158	-0,28	269.917	-2,56	238.892	-4,78	1.221.460	0,22	221.936	2,58
OCTUBRE	2.048.577	1,55	66.765	2,47	270.556	0,24	240.385	0,62	1.253.805	2,65	217.066	-2,19
NOVIEMBRE	2.094.473	2,24	69.210	3,66	271.538	0,36	251.565	4,65	1.283.684	2,38	218.476	0,65
DICIEMBRE	2.129.547	1,67	68.812	-0,58	279.981	3,11	283.867	12,84	1.284.250	0,04	212.637	-2,67
AÑO 2008												
ENERO	2.261.925	6,22	75.361	9,52	289.695	3,47	292.797	3,15	1.382.354	7,64	221.718	4,27
FEBRERO	2.315.331	2,36	84.219	11,75	290.985	0,45	305.263	4,26	1.406.114	1,72	228.750	3,17
MARZO	2.300.975	-0,62	75.692	-10,12	292.313	0,46	316.990	3,84	1.384.009	-1,57	231.971	1,41
ABRIL	2.338.517	1,63	77.407	2,27	296.943	1,58	333.637	5,25	1.401.464	1,26	229.066	-1,25
MAYO	2.353.575	0,64	77.327	-0,10	299.496	0,86	349.128	4,64	1.397.851	-0,26	229.773	0,31
JUNIO	2.390.424	1,57	80.665	4,32	301.480	0,66	370.208	6,04	1.402.406	0,33	235.665	2,56
JULIO	2.426.916	1,53	81.698	1,28	306.403	1,63	390.529	5,49	1.414.921	0,89	233.365	-0,98
AGOSTO	2.530.001	4,25	83.524	2,24	322.284	5,18	429.060	9,87	1.461.265	3,28	233.868	0,22
SEPTIEMBRE	2.625.368	3,77	85.591	2,47	329.286	2,17	443.301	3,32	1.518.162	3,89	249.028	6,48
OCTUBRE	2.818.026	7,34	94.630	10,56	349.430	6,12	479.576	8,18	1.631.882	7,49	262.508	5,41
NOVIEMBRE	2.989.269	6,08	100.422	6,12	372.147	6,50	520.029	8,44	1.729.579	5,99	267.092	1,75
DICIEMBRE	3.128.963	4,67	101.338	0,91	399.872	7,45	590.730	13,60	1.776.050	2,69	260.973	-2,29
AÑO 2008*												
ENERO	2.261.925	6,22	57.052	10,62	299.493	3,56	341.018	3,57	1.392.638	7,63	171.724	3,72
FEBRERO	2.315.331	2,36	65.477	14,77	301.014	0,51	354.623	3,99	1.416.640	1,72	177.576	3,41
MARZO	2.300.975	-0,62	57.067	-12,85	302.280	0,42	366.044	3,22	1.394.470	-1,56	181.114	1,99
ABRIL	2.338.517	1,63	58.478	2,47	307.073	1,59	383.491	4,77	1.412.096	1,26	177.379	-2,06
MAYO	2.353.575	0,64	58.276	-0,35	309.691	0,85	399.303	4,12	1.408.551	-0,25	177.754	0,21
JUNIO	2.390.424	1,57	61.316	5,22	311.834	0,69	421.169	5,48	1.413.274	0,34	182.831	2,86
JULIO	2.426.916	1,53	62.053	1,20	316.915	1,63	442.268	5,01	1.425.955	0,90	179.725	-1,70
AGOSTO	2.530.001	4,25	63.045	1,60	333.243	5,15	482.997	9,21	1.472.767	3,28	177.949	-0,99
SEPTIEMBRE	2.625.368	3,77	64.340	2,05	340.658	2,23	499.271	3,37	1.530.098	3,89	191.001	7,33
OCTUBRE	2.818.026	7,34	71.819	11,63	361.637	6,16	539.653	8,09	1.644.694	7,49	200.223	4,83
NOVIEMBRE	2.989.269	6,08	76.225	6,13	385.095	6,49	583.757	8,17	1.743.169	5,99	201.022	0,40
DICIEMBRE	3.128.963	4,67	76.011	-0,28	413.425	7,36	657.436	12,62	1.790.276	2,70	191.816	-4,58
AÑO 2009												
ENERO	3.327.801	6,35	80.703	6,17	442.682	7,08	678.141	3,15	1.936.296	8,16	189.979	-0,96
FEBRERO	3.481.859	4,63	86.031	6,60	468.573	5,85	706.734	4,22	2.017.144	4,18	203.377	7,05
MARZO	3.605.402	3,55	93.715	8,93	488.895	4,34	723.347	2,35	2.075.035	2,87	224.410	10,34
ABRIL	3.644.880	1,09	95.372	1,77	497.672	1,80	728.526	0,72	2.086.939	0,57	236.371	5,33
MAYO	3.620.139	-0,68	92.920	-2,57	494.991	-0,54	712.621	-2,18	2.073.610	-0,64	245.997	4,07
JUNIO	3.564.889	-1,53	94.451	1,65	484.357	-2,15	696.254	-2,30	2.041.758	-1,54	248.069	0,84
JULIO	3.544.095	-0,58	95.101	0,69	477.446	-1,43	688.962	-1,05	2.027.873	-0,68	254.713	2,68
AGOSTO												
SEPTIEMBRE												
OCTUBRE												
NOVIEMBRE												
DICIEMBRE												

(*) Los datos se han calculado adaptándolos, mediante estimación, a los sectores de actividad CNAE-09

PARO REGISTRADO. VARIACIÓN INTERANUAL SEGÚN SECTOR DE ACTIVIDAD ECONÓMICA. SERIES

	TOTAL		AGRICULTURA		INDUSTRIA		CONSTRUCCIÓN		SERVICIOS		SIN EMP.ANTERIOR	
	ABSOLUTA	%	ABSOLUTA	%	ABSOLUTA	%	ABSOLUTA	%	ABSOLUTA	%	ABSOLUTA	%
AÑO 2006												
ENERO	-5.096	-0,23	10.697	19,20	-6.436	-2,07	-15.895	-6,18	-4.105	-0,31	10.643	4,86
FEBRERO	3.857	0,18	13.823	25,56	-6.012	-1,94	-13.105	-5,29	-3.787	-0,28	12.938	5,85
MARZO	3.695	0,17	11.441	20,27	-10.803	-3,48	-19.665	-7,95	8.172	0,62	14.550	6,54
ABRIL	-20.269	-0,97	9.236	16,67	-8.970	-2,95	-15.390	-6,51	-10.818	-0,85	5.673	2,53
MAYO	-2.865	-0,14	5.222	9,27	-10.214	-3,45	-9.378	-4,26	15.236	1,26	-3.731	-1,64
JUNIO	-15.106	-0,76	5.047	8,76	-9.313	-3,24	-4.895	-2,31	3.994	0,34	-9.939	-4,29
JULIO	-34.433	-1,73	3.681	6,26	-10.928	-3,80	-4.911	-2,25	-12.386	-1,03	-9.889	-4,37
AGOSTO	-35.433	-1,75	2.655	4,50	-12.658	-4,25	-1.843	-0,80	-11.296	-0,94	-12.291	-5,49
SEPTIEMBRE	-47.120	-2,34	776	1,28	-13.363	-4,60	-3.000	-1,37	-14.561	-1,21	-16.972	-7,21
OCTUBRE	-60.025	-2,92	-3.199	-4,84	-16.571	-5,65	-7.177	-3,25	-34.380	-2,75	1.302	0,58
NOVIEMBRE	-72.416	-3,46	-2.849	-4,27	-18.014	-6,14	-7.087	-3,17	-44.344	-3,46	-122	-0,05
ENERO	-80.064	-3,81	-3.733	-5,72	-19.171	-6,36	-8.329	-3,40	-41.520	-3,28	-7.311	-3,25
AÑO 2007												
ENERO	-88.995	-4,10	-3.616	-5,45	-21.420	-7,02	-10.869	-4,51	-47.537	-3,58	-5.553	-2,42
FEBRERO	-94.002	-4,33	-4.804	-7,07	-22.315	-7,36	-10.250	-4,37	-50.471	-3,80	-6.162	-2,63
MARZO	-89.079	-4,15	-3.893	-5,73	-20.079	-6,70	-7.944	-3,49	-51.415	-3,91	-5.748	-2,43
ABRIL	-52.552	-2,53	-1.418	-2,19	-17.720	-6,01	-2.630	-1,19	-31.425	-2,48	641	0,28
MAYO	-31.297	-1,56	1.083	1,76	-15.558	-5,45	3.702	1,76	-21.303	-1,74	779	0,35
JUNIO	6.115	0,31	1.234	1,97	-12.761	-4,59	9.539	4,60	1.517	0,13	6.586	2,97
JULIO	15.354	0,79	1.970	3,15	-10.710	-3,87	15.540	7,29	4.105	0,35	4.449	2,06
AGOSTO	44.619	2,25	3.728	6,05	-8.015	-2,81	22.296	9,75	21.978	1,84	4.632	2,19
SEPTIEMBRE	51.197	2,60	3.638	5,91	-7.359	-2,65	23.247	10,78	28.158	2,36	3.513	1,61
OCTUBRE	55.741	2,80	3.828	6,08	-5.997	-2,17	26.980	12,64	38.209	3,14	-7.279	-3,24
NOVIEMBRE	71.309	3,52	5.322	8,33	-3.979	-1,44	34.819	16,06	45.228	3,65	-10.081	-4,41
DICIEMBRE	106.674	5,27	7.318	11,90	-2.167	-0,77	47.096	19,89	59.381	4,85	-4.954	-2,28
AÑO 2008												
ENERO	179.417	8,62	12.576	20,03	5.908	2,08	62.505	27,14	100.750	7,86	-2.322	-1,04
FEBRERO	240.056	11,57	21.117	33,46	10.147	3,61	81.007	36,12	126.882	9,92	903	0,40
MARZO	241.524	11,73	11.691	18,27	12.698	4,54	97.194	44,22	119.085	9,41	856	0,37
ABRIL	315.393	15,59	14.172	22,41	19.630	7,08	115.396	52,88	167.335	13,56	-1.140	-0,50
MAYO	380.344	19,28	14.673	23,42	29.340	10,86	134.885	62,96	196.227	16,33	5.219	2,32
JUNIO	424.555	21,60	16.737	26,18	35.971	13,55	153.313	70,69	211.198	17,73	7.336	3,21
JULIO	456.578	23,17	17.267	26,80	40.336	15,16	161.734	70,69	224.762	18,89	12.479	5,65
AGOSTO	501.705	24,74	18.183	27,83	45.287	16,35	178.177	71,02	242.544	19,90	17.514	8,10
SEPTIEMBRE	608.005	30,14	20.433	31,36	59.369	22,00	204.409	85,57	296.702	24,29	27.092	12,21
OCTUBRE	769.449	37,56	27.865	41,74	78.874	29,15	239.191	99,50	378.077	30,15	45.442	20,93
NOVIEMBRE	894.796	42,72	31.212	45,10	100.609	37,05	268.464	106,72	445.895	34,74	48.616	22,25
DICIEMBRE	999.416	46,93	32.526	47,27	119.891	42,82	306.863	108,10	491.800	38,29	48.336	22,73
AÑO 2008*												
ENERO	179.417	8,62	11.124	24,22	6.685	2,28	66.330	24,15	101.566	7,87	-6.288	-3,53
FEBRERO	240.056	11,57	19.174	41,41	11.187	3,86	86.125	32,08	127.973	9,93	-4.403	-2,42
MARZO	241.524	11,73	9.736	20,57	13.744	4,76	102.343	38,81	120.183	9,43	-4.482	-2,42
ABRIL	315.393	15,59	11.619	24,80	20.996	7,34	122.120	46,72	168.769	13,57	-8.111	-4,37
MAYO	380.344	19,28	11.594	24,84	30.987	11,12	142.993	55,79	197.956	16,35	-3.187	-1,76
JUNIO	424.555	21,60	13.300	27,70	37.810	13,80	162.364	62,74	213.128	17,76	-2.048	-1,11
JULIO	456.578	23,17	13.571	27,99	42.314	15,41	171.468	63,32	226.838	18,92	2.388	1,35
AGOSTO	501.705	24,74	14.122	28,87	47.460	16,61	188.873	64,22	244.825	19,94	6.425	3,75
SEPTIEMBRE	608.005	30,14	15.511	31,77	62.003	22,25	217.371	77,11	299.466	24,33	13.654	7,70
OCTUBRE	769.449	37,56	21.637	43,12	82.207	29,42	255.595	89,98	381.575	30,21	28.435	16,55
NOVIEMBRE	894.796	42,72	23.969	45,87	104.485	37,23	287.540	97,07	449.963	34,79	28.839	16,75
DICIEMBRE	999.416	46,93	24.436	47,38	124.220	42,95	328.169	99,67	496.344	38,36	26.247	15,85
AÑO 2009												
ENERO	1.065.876	47,12	23.651	41,46	143.189	47,81	337.123	98,86	543.658	39,04	18.255	10,63
FEBRERO	1.166.528	50,38	20.554	31,39	167.559	55,66	352.111	99,29	600.504	42,39	25.801	14,53
MARZO	1.304.427	56,69	36.648	64,22	186.615	61,74	357.303	97,61	680.565	48,80	43.296	23,91
ABRIL	1.306.363	55,86	36.894	63,09	190.599	62,07	345.035	89,97	674.843	47,79	58.992	33,26
MAYO	1.266.564	53,81	34.644	59,45	185.300	59,83	313.318	78,47	665.059	47,22	68.243	38,39
JUNIO	1.174.465	49,13	33.135	54,04	172.523	55,33	275.085	65,31	628.484	44,47	65.238	35,68
JULIO	1.117.179	46,03	33.048	53,26	160.531	50,65	246.694	55,78	601.918	42,21	74.988	41,72
AGOSTO												
SEPTIEMBRE												
OCTUBRE												
NOVIEMBRE												
DICIEMBRE												

(*) Los datos se han calculado adaptándolos, mediante estimación, a los sectores de actividad CNAE-09

EVOLUCIÓN DEL PARO REGISTRADO POR SECTORES

2005 - 2009

AGRICULTURA

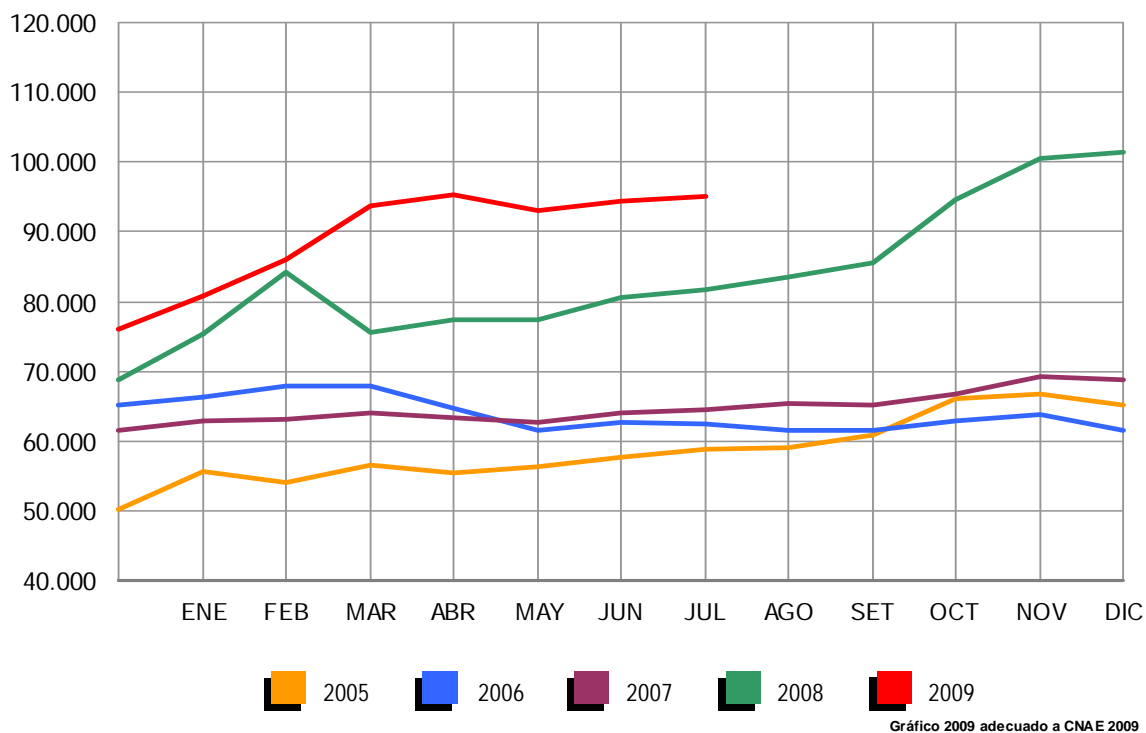

EVOLUCIÓN DEL PARO REGISTRADO POR SECTORES

2005 - 2009

INDUSTRIA

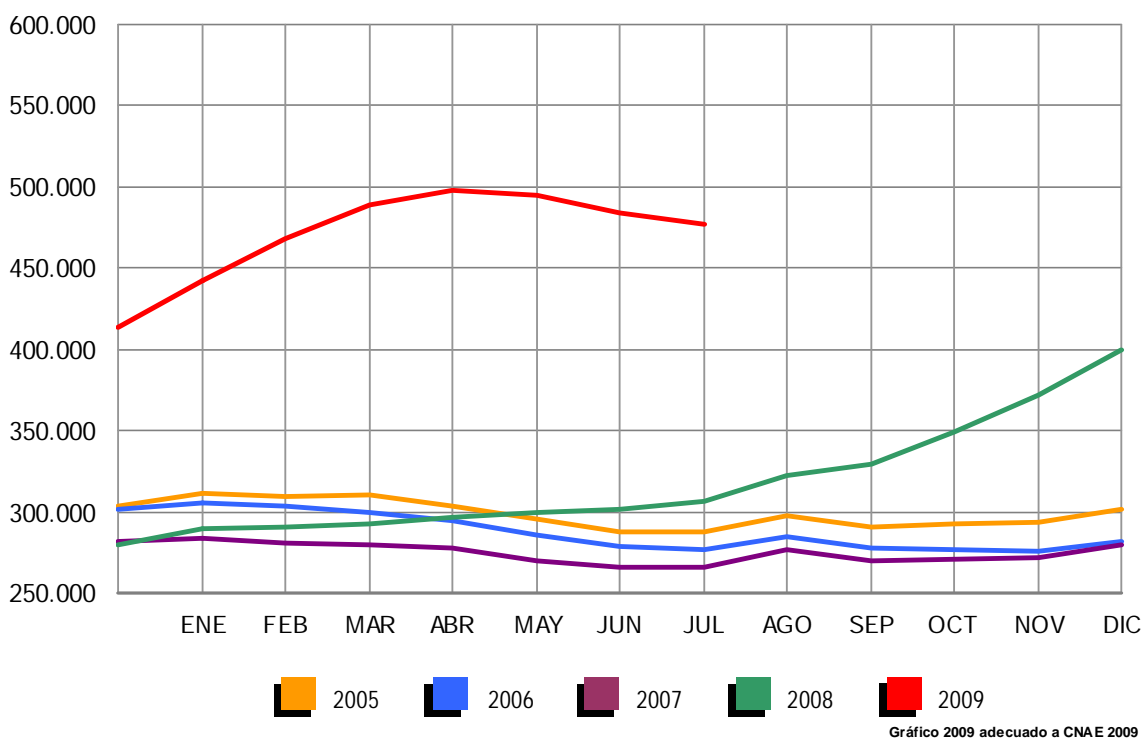

EVOLUCIÓN DEL PARO REGISTRADO POR SECTORES

2005 - 2009

CONSTRUCCIÓN



Gráfico 2009 adecuado a CNAE 2009

EVOLUCIÓN DEL PARO REGISTRADO POR SECTORES

2005 - 2009

SERVICIOS

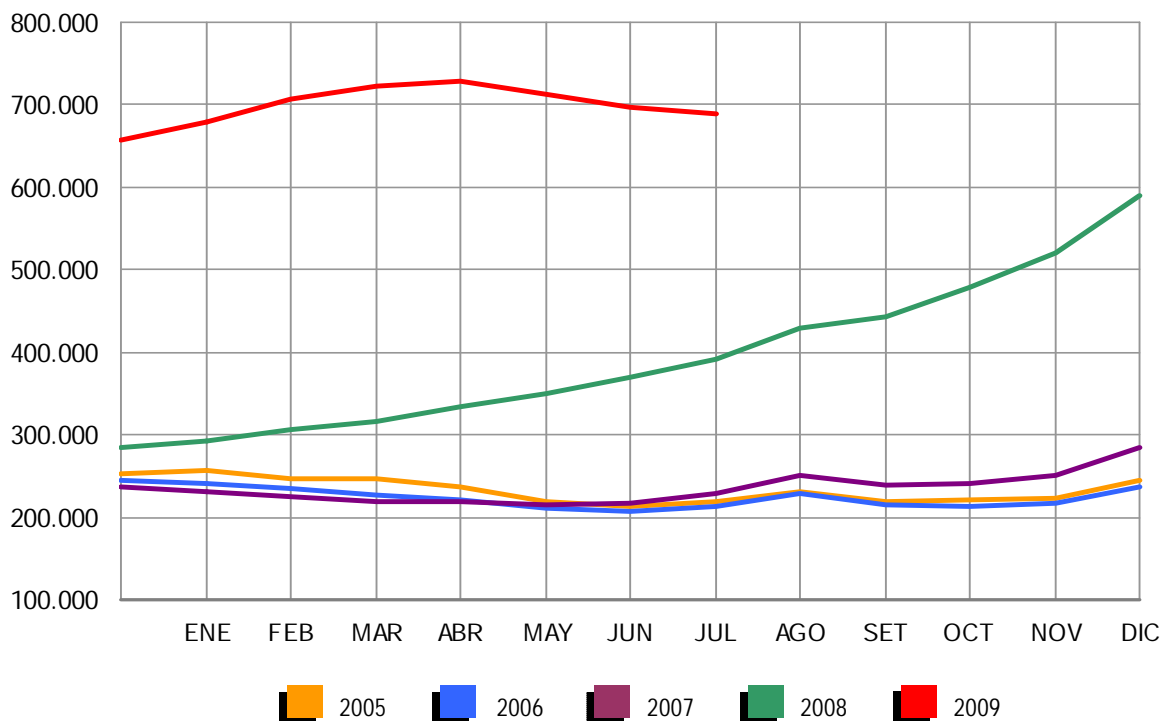

Gráfico 2009 adecuado a CNAE 2009

EVOLUCIÓN DEL PARO REGISTRADO POR SECTORES

2005 - 2009

COLECTIVO SIN EMPLEO ANTERIOR

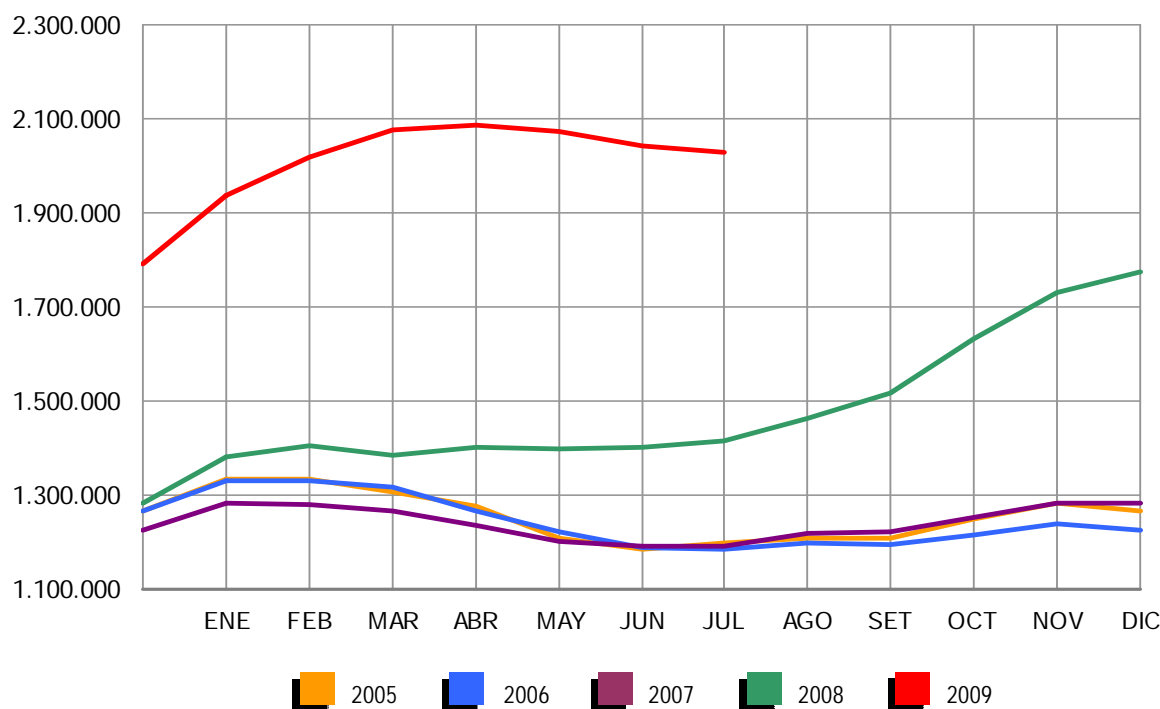

Gráfico 2009 adecuado a CNAE 2009

JULIO 2009

PARO REGISTRADO (EXTRANJEROS) POR SEXO, EDAD Y SECTOR DE ACTIVIDAD ECONÓMICA

	TOTAL	VARIACIÓN				ZONA ORIGEN	
		MENSUAL		ANUAL		PAIS COMUNITARIO	PAIS EXTRACOMUNIT.
		ABSOLUTA	RELATIVA	ABSOLUTA	RELATIVA		
TOTAL	482.108	-2.935	-0,61	215.650	80,93	155.782	326.326
SEXO:							
HOMBRES	310.989	-220	-0,07	141.107	83,06	92.913	218.076
MUJERES	171.119	-2.715	-1,56	74.543	77,19	62.869	108.250
MENORES DE 25 AÑOS:							
HOMBRES	25.001	-924	-3,56	9.176	57,98	8.500	16.501
MUJERES	16.811	-596	-3,42	7.301	76,77	7.023	9.788
TOTAL	41.812	-1.520	-3,51	16.477	65,04	15.523	26.289
MAYORES DE 25 AÑOS:							
HOMBRES	285.988	704	0,25	131.931	85,64	84.413	201.575
MUJERES	154.308	-2.119	-1,35	67.242	77,23	55.846	98.462
TOTAL	440.296	-1.415	-0,32	199.173	82,60	140.259	300.037
SECTOR: *							
AGRICULTURA	24.445	1.174	5,04	13.025	114,05	6.760	17.685
INDUSTRIA	43.547	-963	-2,16	22.683	108,72	14.732	28.815
CONSTRUCCIÓN	146.307	-202	-0,14	58.466	66,56	41.224	105.083
SERVICIOS	230.182	-3.155	-1,35	105.160	84,11	75.270	154.912
SIN EMPLEO ANTERIOR	37.627	211	0,56	16.316	76,56	17.796	19.831

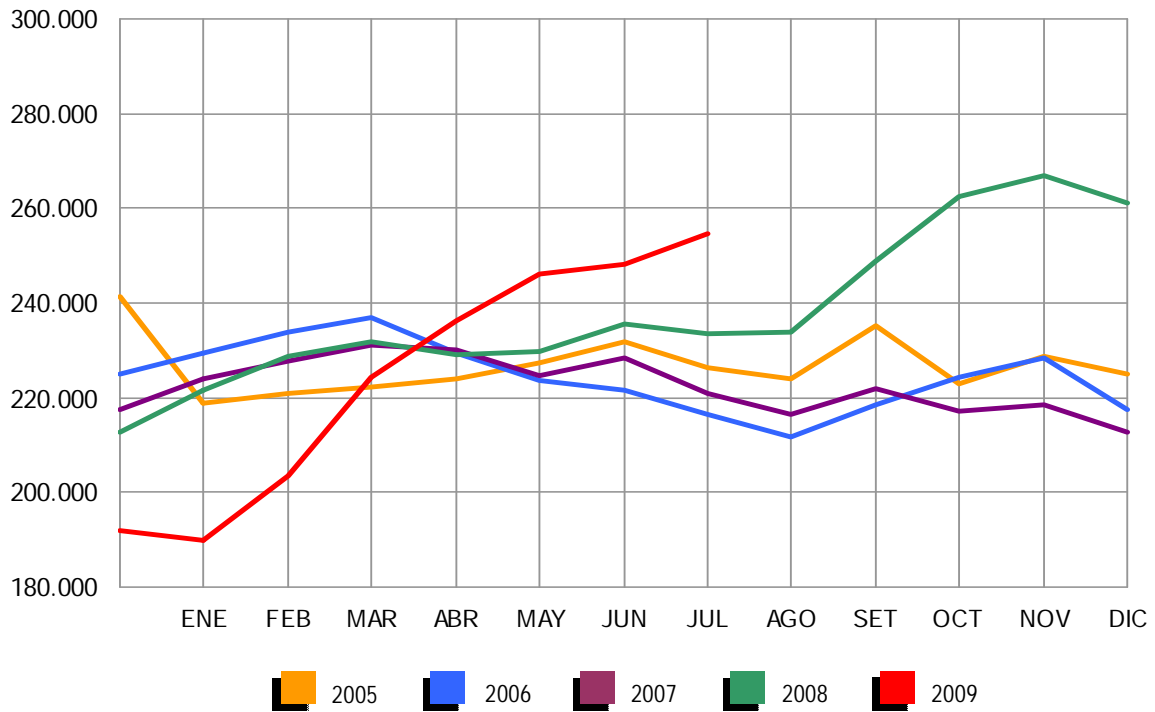
PARO REGISTRADO (EXTRANJEROS) POR COMUNIDADES AUTÓNOMAS

COMUNIDADES AUTÓNOMAS	TOTAL	VARIACIÓN				ZONA ORIGEN	
		MENSUAL		ANUAL		PAIS COMUNITARIO	PAIS EXTRACOMUNIT.
		ABSOLUTA	RELATIVA	ABSOLUTA	RELATIVA		
ANDALUCÍA	59.571	1.241	2,13	25.387	74,27	22.599	36.972
ARAGÓN	19.156	-380	-1,95	10.101	111,55	7.715	11.441
ASTURIAS	4.226	-213	-4,80	1.915	82,86	1.520	2.706
ILLES BALEARS	16.659	18	0,11	7.109	74,44	5.142	11.517
CANARIAS	26.447	-815	-2,99	10.072	61,51	8.453	17.994
CANTABRIA	3.485	-248	-6,64	1.804	107,32	1.155	2.330
CASTILLA LA MANCHA	22.991	2	0,01	10.017	77,21	10.829	12.162
CASTILLA Y LEÓN	16.633	-132	-0,79	7.945	91,45	8.148	8.485
CATALUÑA	101.066	77	0,08	48.345	91,70	21.522	79.544
COM. VALENCIANA	69.626	-680	-0,97	32.963	89,91	27.453	42.173
EXTREMADURA	3.118	50	1,63	1.203	62,82	1.566	1.552
GALICIA	9.591	-468	-4,65	2.891	43,15	4.634	4.957
MADRID	83.813	-1.723	-2,01	37.510	81,01	24.896	58.917
MURCIA	19.364	884	4,78	6.809	54,23	3.194	16.170
NAVARRA	7.664	-111	-1,43	3.577	87,52	2.236	5.428
PAÍS VASCO	11.378	-344	-2,93	5.790	103,61	3.232	8.146
LA RIOJA	4.788	-170	-3,43	2.271	90,23	1.428	3.360
CEUTA	860	27	3,24	-141	-14,09	23	837
MELILLA	1.672	50	3,08	82	5,16	37	1.635
TOTAL	482.108	-2.935	-0,61	215.650	80,93	155.782	326.326

(*) Los datos de variación interanual se han calculado adaptando el mismo mes de 2008, mediante estimación, a los sectores de actividad CNAE-09

JULIO 2009

PARO REGISTRADO (EXTRANJEROS) SEGÚN SEXO Y EDAD. SERIES *

AÑO 2005	TOTAL	HOMBRES	MUJERES	MENORES DE 25 AÑOS			RESTO EDADES		
				TOTAL	HOMBRES	MUJERES	TOTAL	HOMBRES	MUJERES
ENERO	124.930	66.231	58.699	13.483	7.082	6.401	111.447	59.149	52.298
FEBRERO	122.789	63.240	59.549	13.336	6.794	6.542	109.453	56.446	53.007
MARZO	123.960	63.687	60.273	13.536	6.885	6.651	110.424	56.802	53.622
ABRIL	119.618	59.938	59.680	13.084	6.577	6.507	106.534	53.361	53.173
MAYO	106.425	51.938	54.487	11.496	5.665	5.831	94.929	46.273	48.656
JUNIO	104.728	51.177	53.551	11.222	5.534	5.688	93.506	45.643	47.863
JULIO	109.432	56.341	53.091	11.440	5.892	5.548	97.992	50.449	47.543
AGOSTO	114.096	60.600	53.496	11.894	6.249	5.645	102.202	54.351	47.851
SEPTIEMBRE	120.564	61.837	58.727	13.989	7.249	6.740	106.575	54.588	51.987
OCTUBRE	132.799	68.207	64.592	15.978	8.341	7.637	116.821	59.866	56.955
NOVIEMBRE	145.809	74.046	71.763	18.072	9.414	8.658	127.737	64.632	63.105
DICIEMBRE	153.480	81.598	71.882	18.290	9.796	8.494	135.190	71.802	63.388
AÑO 2006									
ENERO	161.169	84.077	77.092	18.743	9.775	8.968	142.426	74.302	68.124
FEBRERO	164.655	84.290	80.365	19.323	9.880	9.443	145.332	74.410	70.922
MARZO	157.027	77.861	79.166	18.037	8.959	9.078	138.990	68.902	70.088
ABRIL	141.939	70.681	71.258	15.813	7.911	7.902	126.126	62.770	63.356
MAYO	128.989	63.325	65.664	13.958	6.845	7.113	115.031	56.480	58.551
JUNIO	127.327	63.526	63.801	13.729	6.807	6.922	113.598	56.719	56.879
JULIO	133.109	69.734	63.375	14.534	7.636	6.898	118.575	62.098	56.477
AGOSTO	137.640	74.698	62.942	14.625	7.891	6.734	123.015	66.807	56.208
SEPTIEMBRE	139.637	72.883	66.754	15.559	8.118	7.441	124.078	64.765	59.313
OCTUBRE	148.027	75.976	72.051	16.883	8.642	8.241	131.144	67.334	63.810
NOVIEMBRE	161.357	82.179	79.178	18.695	9.557	9.138	142.662	72.622	70.040
DICIEMBRE	170.150	92.159	77.991	18.498	9.920	8.578	151.652	82.239	69.413
AÑO 2007									
ENERO	173.824	90.271	83.553	18.667	9.556	9.111	155.157	80.715	74.442
FEBRERO	167.934	84.589	83.345	17.621	8.721	8.900	150.313	75.868	74.445
MARZO	162.435	80.382	82.053	17.054	8.157	8.897	145.381	72.225	73.156
ABRIL	154.139	77.153	76.986	15.650	7.644	8.006	138.489	69.509	68.980
MAYO	148.792	74.805	73.987	14.905	7.331	7.574	133.887	67.474	66.413
JUNIO	148.554	77.040	71.514	14.639	7.497	7.142	133.915	69.543	64.372
JULIO	158.047	87.315	70.732	15.189	8.264	6.925	142.858	79.051	63.807
AGOSTO	167.759	97.124	70.635	15.851	8.997	6.854	151.908	88.127	63.781
SEPTIEMBRE	170.581	95.459	75.122	16.702	9.053	7.649	153.879	86.406	67.473
OCTUBRE	181.820	99.501	82.319	18.318	9.745	8.573	163.502	89.756	73.746
NOVIEMBRE	198.354	109.032	89.322	20.225	10.791	9.434	178.129	98.241	79.888
DICIEMBRE	211.964	123.018	88.946	20.794	11.696	9.098	191.170	111.322	79.848
AÑO 2008									
ENERO	240.707	137.001	103.706	23.947	13.246	10.701	216.760	123.755	93.005
FEBRERO	258.365	146.456	111.909	25.758	14.220	11.538	232.607	132.236	100.371
MARZO	240.111	139.807	100.304	23.834	13.435	10.399	216.277	126.372	89.905
ABRIL	246.066	145.705	100.361	24.494	14.183	10.311	221.572	131.522	90.050
MAYO	248.827	150.236	98.591	24.370	14.495	9.875	224.457	135.741	88.716
JUNIO	258.800	160.568	98.232	25.265	15.353	9.912	233.535	145.215	88.320
JULIO	266.458	169.882	96.576	25.335	15.825	9.510	241.123	154.057	87.066
AGOSTO	280.298	183.209	97.089	25.970	16.466	9.504	254.328	166.743	87.585
SEPTIEMBRE	298.870	192.733	106.137	28.864	17.938	10.926	270.006	174.795	95.211
OCTUBRE	337.493	216.706	120.787	33.225	20.510	12.715	304.268	196.196	108.072
NOVIEMBRE	379.640	244.174	135.466	37.408	23.109	14.299	342.232	221.065	121.167
DICIEMBRE	410.960	271.521	139.439	38.578	24.364	14.214	372.382	247.157	125.225
AÑO 2009									
ENERO	449.505	292.284	157.221	43.687	26.829	16.858	405.818	265.455	140.363
FEBRERO	473.091	305.326	167.765	45.919	27.713	18.206	427.172	277.613	149.559
MARZO	496.778	319.091	177.687	48.977	29.276	19.701	447.801	289.815	157.986
ABRIL	500.017	322.286	177.731	47.523	28.539	18.984	452.494	293.747	158.747
MAYO	492.491	316.070	176.421	45.422	27.155	18.267	447.069	288.915	158.154
JUNIO	485.043	311.209	173.834	43.332	25.925	17.407	441.711	285.284	156.427
JULIO	482.108	310.989	171.119	41.812	25.001	16.811	440.296	285.988	154.308
AGOSTO									
SEPTIEMBRE									
OCTUBRE									
NOVIEMBRE									
DICIEMBRE									

(*) Los datos anteriores a mayo 2005 (fecha de entrada en funcionamiento del SISPE) son reconstruidos

JULIO 2009

PARO REGISTRADO (EXTRANJEROS) SEGÚN SECTOR DE ACTIVIDAD ECONÓMICA Y PORCENTAJE DE VARIACIÓN MENSUAL. SERIES

	TOTAL		AGRICULTURA		INDUSTRIA		CONSTRUCCIÓN		SERVICIOS		SIN EMP.ANTERIOR	
	ABSOLUTO	%	ABSOLUTO	%	ABSOLUTO	%	ABSOLUTO	%	ABSOLUTO	%	ABSOLUTO	%
AÑO 2006												
ENERO	161.169	5,01	9.369	-0,14	11.821	5,99	26.236	0,95	91.458	7,34	22.285	2,46
FEBRERO	164.655	2,16	10.167	8,52	11.872	0,43	25.204	-3,93	94.212	3,01	23.200	4,11
MARZO	157.027	-4,63	9.618	-5,40	11.232	-5,39	22.964	-8,89	90.802	-3,62	22.411	-3,40
ABRIL	141.939	-9,61	7.984	-16,99	10.560	-5,98	21.725	-5,40	81.303	-10,46	20.367	-9,12
MAYO	128.989	-9,12	6.321	-20,83	9.809	-7,11	19.971	-8,07	74.040	-8,93	18.848	-7,46
JUNIO	127.327	-1,29	7.413	17,28	9.515	-3,00	20.694	3,62	71.190	-3,85	18.515	-1,77
JULIO	133.109	4,54	7.855	5,96	10.015	5,25	24.891	20,28	71.770	0,81	18.578	0,34
AGOSTO	137.640	3,40	7.401	-5,78	10.691	6,75	28.219	13,37	73.477	2,38	17.852	-3,91
SEPTIEMBRE	139.637	1,45	7.135	-3,59	10.329	-3,39	26.471	-6,19	76.891	4,65	18.811	5,37
OCTUBRE	148.027	6,01	7.276	1,98	10.692	3,51	26.435	-0,14	83.915	9,14	19.709	4,77
NOVIEMBRE	161.357	9,01	7.247	-0,40	11.243	5,15	27.662	4,64	94.548	12,67	20.657	4,81
DICIEMBRE	170.150	5,45	7.109	-1,90	12.339	9,75	34.561	24,94	96.740	2,32	19.401	-6,08
AÑO 2007												
ENERO	173.824	2,16	7.169	0,84	12.511	1,39	32.669	-5,47	101.341	4,76	20.134	3,78
FEBRERO	167.934	-3,39	6.960	-2,92	12.159	-2,81	30.191	-7,59	99.002	-2,31	19.622	-2,54
MARZO	162.435	-3,27	7.096	1,95	11.747	-3,39	28.370	-6,03	95.296	-3,74	19.926	1,55
ABRIL	154.139	-5,11	6.903	-2,72	11.272	-4,04	28.195	-0,62	88.256	-7,39	19.513	-2,07
MAYO	148.792	-3,47	6.881	-0,32	10.773	-4,43	27.873	-1,14	84.208	-4,59	19.057	-2,34
JUNIO	148.554	-0,16	7.662	11,35	10.778	0,05	30.122	8,07	81.690	-2,99	18.302	-3,96
JULIO	158.047	6,39	8.651	12,91	11.409	5,85	36.942	22,64	83.395	2,09	17.650	-3,56
AGOSTO	167.759	6,15	8.776	1,44	12.369	8,41	42.767	15,77	86.701	3,96	17.146	-2,86
SEPTIEMBRE	170.581	1,68	8.578	-2,26	12.226	-1,16	40.467	-5,38	90.981	4,94	18.329	6,90
OCTUBRE	181.820	6,59	8.560	-0,21	12.621	3,23	40.319	-0,37	100.320	10,26	20.000	9,12
NOVIEMBRE	198.354	9,09	9.078	6,05	13.473	6,75	43.571	8,07	111.885	11,53	20.347	1,74
DICIEMBRE	211.964	6,86	9.389	3,43	14.803	9,87	53.055	21,77	115.592	3,31	19.125	-6,01
AÑO 2008												
ENERO	240.707	13,56	12.490	33,03	16.926	14,34	55.841	5,25	133.688	15,66	21.762	13,79
FEBRERO	258.365	7,34	16.675	33,51	17.501	3,40	58.020	3,90	140.617	5,18	25.552	17,42
MARZO	240.111	-7,07	10.971	-34,21	16.695	-4,61	58.939	1,58	127.706	-9,18	25.800	0,97
ABRIL	246.066	2,48	11.384	3,76	17.274	3,47	62.519	6,07	127.818	0,09	27.071	4,93
MAYO	248.827	1,12	11.420	0,32	17.789	2,98	65.749	5,17	125.531	-1,79	28.338	4,68
JUNIO	258.800	4,01	12.986	13,71	18.370	3,27	72.224	9,85	125.189	-0,27	30.031	5,97
JULIO	266.458	2,96	13.664	5,22	19.050	3,70	78.379	8,52	125.006	-0,15	30.359	1,09
AGOSTO	280.298	5,19	13.855	1,40	20.373	6,94	86.164	9,93	128.674	2,93	31.232	2,88
SEPTIEMBRE	298.870	6,63	14.032	1,28	21.387	4,98	88.710	2,95	140.354	9,08	34.387	10,10
OCTUBRE	337.493	12,92	16.282	16,03	24.213	13,21	96.105	8,34	162.786	15,98	38.107	10,82
NOVIEMBRE	379.640	12,49	18.322	12,53	28.115	16,12	107.410	11,76	188.095	15,55	37.698	-1,07
DICIEMBRE	410.960	8,25	18.885	3,07	32.080	14,10	124.875	16,26	199.215	5,91	35.905	-4,76
AÑO 2008*												
ENERO	240.707	13,56	10.463	37,60	18.565	14,27	64.389	6,28	133.702	15,65	13.588	13,93
FEBRERO	258.365	7,34	14.499	38,58	19.260	3,74	67.195	4,36	140.632	5,18	16.779	23,48
MARZO	240.111	-7,07	8.949	-38,28	18.330	-4,83	67.466	0,40	127.720	-9,18	17.646	5,17
ABRIL	246.066	2,48	9.312	4,05	18.949	3,38	71.257	5,62	127.833	0,09	18.715	6,06
MAYO	248.827	1,12	9.325	0,14	19.483	2,82	74.585	4,67	125.546	-1,79	19.888	6,27
JUNIO	258.800	4,01	10.807	15,89	20.132	3,33	81.414	9,16	125.204	-0,27	21.243	6,81
JULIO	266.458	2,96	11.420	5,68	20.864	3,64	87.841	7,89	125.022	-0,15	21.311	0,32
AGOSTO	280.298	5,19	11.495	0,65	22.281	6,79	96.118	9,42	128.691	2,93	21.714	1,89
SEPTIEMBRE	298.870	6,63	11.515	0,18	23.422	5,12	99.323	3,33	140.372	9,08	24.238	11,63
OCTUBRE	337.493	12,92	13.440	16,71	26.511	13,19	108.090	8,83	162.806	15,98	26.647	9,94
NOVIEMBRE	379.640	12,49	15.125	12,54	30.700	15,80	120.891	11,84	188.117	15,55	24.806	-6,91
DICIEMBRE	410.960	8,25	15.424	1,98	34.878	13,61	139.469	15,37	199.239	5,91	21.950	-11,52
AÑO 2009												
ENERO	449.505	9,38	17.726	14,92	40.447	15,97	145.238	4,14	223.688	12,27	22.406	2,08
FEBRERO	473.091	5,25	19.223	8,45	43.306	7,07	149.550	2,97	234.210	4,70	26.802	19,62
MARZO	496.778	5,01	21.255	10,57	45.527	5,13	152.520	1,99	243.747	4,07	33.729	25,85
ABRIL	500.017	0,65	21.918	3,12	46.120	1,30	153.612	0,72	243.224	-0,21	35.143	4,19
MAYO	492.491	-1,51	20.992	-4,22	45.401	-1,56	149.904	-2,41	239.302	-1,61	36.892	4,98
JUNIO	485.043	-1,51	23.271	10,86	44.510	-1,96	146.509	-2,26	233.337	-2,49	37.416	1,42
JULIO	482.108	-0,61	24.445	5,04	43.547	-2,16	146.307	-0,14	230.182	-1,35	37.627	0,56
AGOSTO												
SEPTIEMBRE												
OCTUBRE												
NOVIEMBRE												
DICIEMBRE												

(*) Los datos se han calculado adaptándolos, mediante estimación, a los sectores de actividad CNAE-09

JULIO 2009

PARO REGISTRADO POR CC.AA. Y PROVINCIAS

PROVINCIA AUTONOMÍA	TOTAL	VARIACIÓN			
		MENSUAL		ANUAL	
		ABSOLUTA	RELATIVA	ABSOLUTA	RELATIVA
ALMERÍA	63.365	2.271	3,72	18.443	41,06
CÁDIZ	149.587	-2.842	-1,86	32.197	27,43
CÓRDOBA	71.518	-391	-0,54	15.079	26,72
GRANADA	76.588	-234	-0,30	20.412	36,34
HUELVA	43.877	-477	-1,08	11.066	33,73
JAÉN	48.940	366	0,75	11.050	29,16
MÁLAGA	150.222	-1.388	-0,92	43.119	40,26
SEVILLA	181.589	269	0,15	44.960	32,91
ANDALUCÍA	785.686	-2.426	-0,31	196.326	33,31
HUESCA	10.387	-292	-2,73	3.870	59,38
TERUEL	6.945	-141	-1,99	2.790	67,15
ZARAGOZA	61.838	143	0,23	28.723	86,74
ARAGÓN	79.170	-290	-0,36	35.383	80,81
ASTURIAS	67.261	-3.331	-4,72	19.800	41,72
ILLES BALEARS	64.023	-137	-0,21	24.096	60,35
LAS PALMAS	134.939	-1.727	-1,26	36.854	37,57
STA. CRUZ DE TENERIFE	111.325	-334	-0,30	33.309	42,70
CANARIAS	246.264	-2.061	-0,83	70.163	39,84
CANTABRIA	34.030	-1.534	-4,31	11.942	54,07
ALBACETE	34.939	-458	-1,29	10.647	43,83
CIUDAD REAL	43.147	-678	-1,55	13.242	44,28
CUENCA	13.191	-156	-1,17	4.519	52,11
GUADALAJARA	16.305	-455	-2,71	7.117	77,46
TOLEDO	58.215	-898	-1,52	21.922	60,40
CASTILLA LA MANCHA	165.797	-2.645	-1,57	57.447	53,02
ÁVILA	11.309	-441	-3,75	3.120	38,10
BURGOS	20.748	-1.222	-5,56	7.772	59,90
LEÓN	32.234	-798	-2,42	8.225	34,26
PALENCIA	10.245	-317	-3,00	2.665	35,16
SALAMANCA	24.793	-905	-3,52	6.243	33,65
SEGOVIA	7.491	-289	-3,71	2.553	51,70
SORIA	3.743	-194	-4,93	1.433	62,03
VALLADOLID	36.254	-340	-0,93	10.660	41,65
ZAMORA	12.277	-517	-4,04	3.286	36,55
CASTILLA Y LEÓN	159.094	-5.023	-3,06	45.957	40,62
BARCELONA	378.667	7.461	2,01	131.448	53,17
GIRONA	43.336	117	0,27	15.852	57,68
LLEIDA	22.181	181	0,82	8.922	67,29
TARRAGONA	51.727	-95	-0,18	17.725	52,13
CATALUÑA	495.911	7.664	1,57	173.947	54,03
ALICANTE-ALACANT	172.122	-2.653	-1,52	61.749	55,95
CASTELLÓN-CASTELLÓ	51.557	-515	-0,99	25.084	94,75
VALENCIA-VALÈNCIA	211.505	16	0,01	81.579	62,79
COM. VALENCIANA	435.184	-3.152	-0,72	168.412	63,13
BADAJOS	68.949	-1.049	-1,50	13.427	24,18
CÁCERES	33.995	-500	-1,45	8.560	33,65
EXTREMADURA	102.944	-1.549	-1,48	21.987	27,16
A CORUÑA	78.568	-2.566	-3,16	17.363	28,37
LUGO	17.086	-881	-4,90	3.522	25,97
OURENSE	21.650	-861	-3,82	3.263	17,75
PONTEVEDRA	75.555	-3.073	-3,91	19.393	34,53
GALICIA	192.859	-7.381	-3,69	43.541	29,16
MADRID	416.264	-2.020	-0,48	148.129	55,24
MURCIA	108.019	1.871	1,76	39.387	57,39
NAVARRA	37.730	149	0,40	13.788	57,59
ÁLAVA	17.391	-120	-0,69	6.410	58,37
GUIPÚZCOA	35.485	523	1,50	11.368	47,14
VIZCAYA	63.828	203	0,32	20.081	45,90
PAÍS VASCO	116.704	606	0,52	37.859	48,02
LA RIOJA	19.414	-160	-0,82	7.417	61,82
CEUTA	8.863	304	3,55	846	10,55
MELILLA	8.878	321	3,75	752	9,25
TOTAL	3.544.095	-20.794	-0,58	1.117.179	46,03

JULIO 2009

PARO REGISTRADO SEGÚN SEXO Y EDAD POR CC.AA. Y PROVINCIAS

PROVINCIA AUTONOMÍA	TOTAL	HOMBRES	MUJERES	MENORES DE 25 AÑOS			RESTO DE EDADES		
				TOTAL	HOMBRES	MUJERES	TOTAL	HOMBRES	MUJERES
ALMERÍA	63.365	34.315	29.050	7.402	4.155	3.247	55.963	30.160	25.803
CÁDIZ	149.587	69.043	80.544	16.207	9.110	7.097	133.380	59.933	73.447
CÓRDOBA	71.518	34.392	37.126	8.832	5.122	3.710	62.686	29.270	33.416
GRANADA	76.588	41.203	35.385	8.694	5.168	3.526	67.894	36.035	31.859
HUELVA	43.877	23.397	20.480	4.762	2.917	1.845	39.115	20.480	18.635
JAÉN	48.940	22.809	26.131	6.495	3.645	2.850	42.445	19.164	23.281
MÁLAGA	150.222	77.410	72.812	15.218	8.993	6.225	135.004	68.417	66.587
SEVILLA	181.589	86.680	94.909	20.095	11.647	8.448	161.494	75.033	86.461
ANDALUCÍA	785.686	389.249	396.437	87.705	50.757	36.948	697.981	338.492	359.489
HUESCA	10.387	5.772	4.615	1.422	917	505	8.965	4.855	4.110
TERUEL	6.945	3.848	3.097	1.281	771	510	5.664	3.077	2.587
ZARAGOZA	61.838	32.708	29.130	8.093	4.884	3.209	53.745	27.824	25.921
ARAGÓN	79.170	42.328	36.842	10.796	6.572	4.224	68.374	35.756	32.618
ASTURIAS	67.261	31.688	35.573	7.553	4.501	3.052	59.708	27.187	32.521
ILLES BALEARS	64.023	36.237	27.786	8.609	5.103	3.506	55.414	31.134	24.280
LAS PALMAS	134.939	65.083	69.856	16.637	8.760	7.877	118.302	56.323	61.979
STA. CRUZ DE TENERIFE	111.325	56.180	55.145	12.554	6.821	5.733	98.771	49.359	49.412
CANARIAS	246.264	121.263	125.001	29.191	15.581	13.610	217.073	105.682	111.391
CANTABRIA	34.030	17.681	16.349	4.167	2.532	1.635	29.863	15.149	14.714
ALBACETE	34.939	15.276	19.663	5.163	2.911	2.252	29.776	12.365	17.411
CIUDAD REAL	43.147	19.535	23.612	7.434	4.001	3.433	35.713	15.534	20.179
CUENCA	13.191	6.328	6.863	1.830	1.032	798	11.361	5.296	6.065
GUADALAJARA	16.305	8.200	8.105	1.898	1.087	811	14.407	7.113	7.294
TOLEDO	58.215	28.715	29.500	8.400	4.798	3.602	49.815	23.917	25.898
CASTILLA LA MANCHA	165.797	78.054	87.743	24.725	13.829	10.896	141.072	64.225	76.847
ÁVILA	11.309	5.584	5.725	1.547	887	660	9.762	4.697	5.065
BURGOS	20.748	10.289	10.459	2.617	1.643	974	18.131	8.646	9.485
LEÓN	32.234	15.373	16.861	4.463	2.722	1.741	27.771	12.651	15.120
PALENCIA	10.245	4.878	5.367	1.562	936	626	8.683	3.942	4.741
SALAMANCA	24.793	10.286	14.507	3.137	1.640	1.497	21.656	8.646	13.010
SEGOVIA	7.491	3.954	3.537	1.126	714	412	6.365	3.240	3.125
SORIA	3.743	1.823	1.920	617	357	260	3.126	1.466	1.660
VALLADOLID	36.254	17.192	19.062	4.468	2.659	1.809	31.786	14.533	17.253
ZAMORA	12.277	5.666	6.611	1.603	923	680	10.674	4.743	5.931
CASTILLA Y LEÓN	159.094	75.045	84.049	21.140	12.481	8.659	137.954	62.564	75.390
BARCELONA	378.667	193.454	185.213	34.549	20.420	14.129	344.118	173.034	171.084
GIRONA	43.336	24.306	19.030	4.341	2.697	1.644	38.995	21.609	17.386
LLEIDA	22.181	12.733	9.448	2.524	1.593	931	19.657	11.140	8.517
TARRAGONA	51.727	29.190	22.537	5.711	3.455	2.256	46.016	25.735	20.281
CATALUÑA	495.911	259.683	236.228	47.125	28.165	18.960	448.786	231.518	217.268
ALICANTE-ALACANT	172.122	88.973	83.149	19.108	11.281	7.827	153.014	77.692	75.322
CASTELLÓN-CASTELLÓ	51.557	30.683	20.874	7.002	4.451	2.551	44.555	26.232	18.323
VALENCIA-VALÈNCIA	211.505	108.607	102.898	27.037	15.940	11.097	184.468	92.667	91.801
COM. VALENCIANA	435.184	228.263	206.921	53.147	31.672	21.475	382.037	196.591	185.446
BADAJOZ	68.949	26.674	42.275	10.411	5.475	4.936	58.538	21.199	37.339
CÁCERES	33.995	15.303	18.692	5.311	2.788	2.523	28.684	12.515	16.169
EXTREMADURA	102.944	41.977	60.967	15.722	8.263	7.459	87.222	33.714	53.508
A CORUÑA	78.568	34.958	43.610	7.292	4.097	3.195	71.276	30.861	40.415
LUGO	17.086	8.212	8.874	1.929	1.099	830	15.157	7.113	8.044
OURENSE	21.650	9.361	12.289	1.984	1.052	932	19.666	8.309	11.357
PONTEVEDRA	75.555	33.548	42.007	8.046	4.652	3.394	67.509	28.896	38.613
GALICIA	192.859	86.079	106.780	19.251	10.900	8.351	173.608	75.179	98.429
MADRID	416.264	209.988	206.276	45.401	26.375	19.026	370.863	183.613	187.250
MURCIA	108.019	59.439	48.580	13.999	8.468	5.531	94.020	50.971	43.049
NAVARRA	37.730	18.877	18.853	4.526	2.664	1.862	33.204	16.213	16.991
ÁLAVA	17.391	8.551	8.840	1.715	1.067	648	15.676	7.484	8.192
GUIPÚZCOA	35.485	17.074	18.411	3.197	2.098	1.099	32.288	14.976	17.312
VIZCAYA	63.828	30.977	32.851	5.863	3.560	2.303	57.965	27.417	30.548
PAÍS VASCO	116.704	56.602	60.102	10.775	6.725	4.050	105.929	49.877	56.052
LA RIOJA	19.414	10.300	9.114	2.386	1.467	919	17.028	8.833	8.195
CEUTA	8.863	3.413	5.450	1.744	773	971	7.119	2.640	4.479
MELILLA	8.878	3.376	5.502	1.611	683	928	7.267	2.693	4.574
TOTAL	3.544.095	1.769.542	1.774.553	409.573	237.511	172.062	3.134.522	1.532.031	1.602.491

JULIO 2009

CONTRATOS POR CC.AA. Y PROVINCIAS. DATOS ACUMULADOS

PROVINCIA AUTONOMÍA	TOTAL	INDEFINIDOS *	% S / TOTAL	TEMPORALES	% S / TOTAL
ALMERÍA	124.754	7.504	6,02	117.250	93,98
CÁDIZ	249.327	12.268	4,92	237.059	95,08
CÓRDOBA	243.802	6.874	2,82	236.928	97,18
GRANADA	212.919	9.106	4,28	203.813	95,72
HUELVA	191.307	4.912	2,57	186.395	97,43
JAÉN	245.263	5.443	2,22	239.820	97,78
MÁLAGA	297.191	22.098	7,44	275.093	92,56
SEVILLA	444.731	23.444	5,27	421.287	94,73
ANDALUCÍA	2.009.294	91.649	4,56	1.917.645	95,44
HUESCA	38.022	3.587	9,43	34.435	90,57
TERUEL	17.715	2.000	11,29	15.715	88,71
ZARAGOZA	156.489	17.334	11,08	139.155	88,92
ARAGÓN	212.226	22.921	10,80	189.305	89,20
ASTURIAS	142.797	13.653	9,56	129.144	90,44
ILLES BALEARS	200.834	25.724	12,81	175.110	87,19
LAS PALMAS	155.795	18.254	11,72	137.541	88,28
STA. CRUZ DE TENERIFE	142.138	16.720	11,76	125.418	88,24
CANARIAS	297.933	34.974	11,74	262.959	88,26
CANTABRIA	89.574	8.180	9,13	81.394	90,87
ALBACETE	64.931	5.732	8,83	59.199	91,17
CIUDAD REAL	75.978	5.457	7,18	70.521	92,82
CUENCA	32.480	2.955	9,10	29.525	90,90
GUADALAJARA	45.302	3.671	8,10	41.631	91,90
TOLEDO	88.731	9.518	10,73	79.213	89,27
CASTILLA LA MANCHA	307.422	27.333	8,89	280.089	91,11
ÁVILA	18.929	1.969	10,40	16.960	89,60
BURGOS	54.488	5.460	10,02	49.028	89,98
LEÓN	57.247	6.895	12,04	50.352	87,96
PALENCIA	27.064	2.087	7,71	24.977	92,29
SALAMANCA	50.479	5.312	10,52	45.167	89,48
SEGOVIA	23.096	2.503	10,84	20.593	89,16
SORIA	14.022	1.492	10,64	12.530	89,36
VALLADOLID	89.117	8.127	9,12	80.990	90,88
ZAMORA	24.934	2.600	10,43	22.334	89,57
CASTILLA Y LEÓN	359.376	36.445	10,14	322.931	89,86
BARCELONA	893.431	126.452	14,15	766.979	85,85
GIROÑA	112.288	20.233	18,02	92.055	81,98
LLEIDA	71.487	8.712	12,19	62.775	87,81
TARRAGONA	122.418	16.160	13,20	106.258	86,80
CATALUÑA	1.199.624	171.557	14,30	1.028.067	85,70
ALICANTE-ALACANT	233.624	27.304	11,69	206.320	88,31
CASTELLÓN-CASTELLÓ	77.119	9.133	11,84	67.986	88,16
VALENCIA-VALENCIA	393.386	38.322	9,74	355.064	90,26
COM. VALENCIANA	704.129	74.759	10,62	629.370	89,38
BADAJOS	182.752	8.352	4,57	174.400	95,43
CÁCERES	74.857	4.973	6,64	69.884	93,36
EXTREMADURA	257.609	13.325	5,17	244.284	94,83
A CORUÑA	170.902	17.344	10,15	153.558	89,85
LUGO	38.914	5.433	13,96	33.481	86,04
OURENSE	33.208	3.831	11,54	29.377	88,46
PONTEVEDRA	155.094	15.288	9,86	139.806	90,14
GALICIA	398.118	41.896	10,52	356.222	89,48
MADRID	943.757	157.786	16,72	785.971	83,28
MURCIA	342.902	29.010	8,46	313.892	91,54
NAVARRA	109.573	9.562	8,73	100.011	91,27
ÁLAVA	61.238	5.097	8,32	56.141	91,68
GUIPÚZCOA	110.861	9.223	8,32	101.638	91,68
VIZCAYA	204.047	16.246	7,96	187.801	92,04
PAÍS VASCO	376.146	30.566	8,13	345.580	91,87
LA RIOJA	46.403	4.646	10,01	41.757	89,99
CEUTA	10.248	767	7,48	9.481	92,52
MELILLA	9.112	660	7,24	8.452	92,76
EXTRANJERO	5.641	148	2,62	5.493	97,38
TOTAL	8.022.718	795.561	9,92	7.227.157	90,08

(*) Incluye contratos convertidos en indefinidos

JULIO 2009

PARO REGISTRADO. VARIACIÓN MENSUAL SEGÚN SECTOR DE ACTIVIDAD ECONÓMICA POR CC.AA. Y PROVINCIAS

PROVINCIA AUTONOMÍA	TOTAL	AGRICULTURA	INDUSTRIA	CONSTRUCCIÓN	SERVICIOS	SIN EMPLEO ANTERIOR
ALMERÍA	2.271	115	83	16	1.648	409
CÁDIZ	-2.842	81	-170	-151	-2.687	85
CÓRDOBA	-391	105	-134	-220	-265	123
GRANADA	-234	-3	-33	-109	-369	280
HUELVA	-477	77	90	-109	-579	44
JAÉN	366	-175	51	168	132	190
MÁLAGA	-1.388	-37	-176	-443	-1.823	1.091
SEVILLA	269	166	30	-912	497	488
ANDALUCÍA	-2.426	329	-259	-1.760	-3.446	2.710
HUESCA	-292	-8	-11	-21	-240	-12
TERUEL	-141	33	25	51	-213	-37
ZARAGOZA	143	180	-48	-185	406	-210
ARAGÓN	-290	205	-34	-155	-47	-259
ASTURIAS	-3.331	-18	-643	-449	-2.134	-87
ILLES BALEARS	-137	-8	-14	997	-1.041	-71
LAS PALMAS	-1.727	-195	-119	-663	-1.402	652
STA. CRUZ DE TENERIFE	-334	-88	-95	-400	20	229
CANARIAS	-2.061	-283	-214	-1.063	-1.382	881
CANTABRIA	-1.534	18	-282	-150	-1.018	-102
ALBACETE	-458	54	-164	56	-451	47
CIUDAD REAL	-678	-173	-97	129	-436	-101
CUENCA	-156	2	-98	79	-116	-23
GUADALAJARA	-455	-2	-75	-118	-216	-44
TOLEDO	-898	-65	-387	-246	-254	54
CASTILLA LA MANCHA	-2.645	-184	-821	-100	-1.473	-67
ÁVILA	-441	-62	-93	-79	-247	40
BURGOS	-1.222	-8	-316	-220	-733	55
LEÓN	-798	-14	-175	-175	-580	146
PALENCIA	-317	-20	-52	17	-315	53
SALAMANCA	-905	-32	-26	-237	-859	249
SEGOVIA	-289	-31	-46	-42	-199	29
SORIA	-194	-15	-35	-9	-162	27
VALLADOLID	-340	67	-110	-209	-273	185
ZAMORA	-517	-42	-22	-210	-316	73
CASTILLA Y LEÓN	-5.023	-157	-875	-1.164	-3.684	857
BARCELONA	7.461	92	646	215	5.431	1.077
GIRONA	117	20	369	71	-368	25
LLEIDA	181	129	109	-103	-48	94
TARRAGONA	-95	-15	-10	-8	-217	155
CATALUÑA	7.664	226	1.114	175	4.798	1.351
ALICANTE-ALACANT	-2.653	81	-581	-174	-2.367	388
CASTELLÓN-CASTELLÓ	-515	-69	-20	250	-698	22
VALENCIA-VALÈNCIA	16	124	-684	-112	92	596
COM. VALENCIANA	-3.152	136	-1.285	-36	-2.973	1.006
BADAJOS	-1.049	269	-254	-144	-1.123	203
CÁCERES	-500	95	-327	-227	-141	100
EXTREMADURA	-1.549	364	-581	-371	-1.264	303
A CORUÑA	-2.566	-272	-423	-346	-1.767	242
LUGO	-881	-98	-109	-120	-626	72
OURENSE	-861	-118	-115	-114	-574	60
PONTEVEDRA	-3.073	-212	-809	-354	-1.940	242
GALICIA	-7.381	-700	-1.456	-934	-4.907	616
MADRID	-2.020	47	-1.226	-2.337	1.831	-335
MURCIA	1.871	602	180	135	916	38
NAVARRA	149	51	-125	31	200	-8
ÁLAVA	-120	16	-63	25	-64	-34
GUIPÚZCOA	523	-7	-51	-27	588	20
VIZCAYA	203	-27	-187	-122	579	-40
PAÍS VASCO	606	-18	-301	-124	1.103	-54
LA RIOJA	-160	39	-82	-25	-69	-23
CEUTA	304	-1	2	23	323	-43
MELILLA	321	2	-9	15	382	-69
TOTAL	-20.794	650	-6.911	-7.292	-13.885	6.644

JULIO 2009

PARO REGISTRADO (COLECTIVO SIN EMPLEO ANTERIOR) SEGÚN TRAMOS DE EDAD. AMBOS SEXOS

PROVINCIA AUTONOMÍA	TOTAL	<20 AÑOS	20-24 AÑOS	25-29 AÑOS	30-44 AÑOS	>44 AÑOS
ALMERÍA	4.263	357	533	468	1.280	1.625
CÁDIZ	25.098	1.857	1.745	1.162	5.717	14.617
CÓRDOBA	7.538	874	858	558	1.667	3.581
GRANADA	5.463	505	824	663	1.622	1.849
HUELVA	3.623	342	330	263	838	1.850
JAÉN	4.751	375	604	360	1.119	2.293
MÁLAGA	13.267	1.161	1.180	910	3.544	6.472
SEVILLA	17.109	1.142	1.564	1.232	4.299	8.872
ANDALUCÍA	81.112	6.613	7.638	5.616	20.086	41.159
HUESCA	465	155	70	56	103	81
TERUEL	380	147	60	28	77	68
ZARAGOZA	3.319	789	395	311	853	971
ARAGÓN	4.164	1.091	525	395	1.033	1.120
ASTURIAS	5.359	833	812	539	1.414	1.761
ILLES BALEARS	2.386	710	261	219	582	614
LAS PALMAS	12.809	2.817	1.627	623	2.210	5.532
STA. CRUZ DE TENERIFE	7.318	1.591	1.180	482	1.421	2.644
CANARIAS	20.127	4.408	2.807	1.105	3.631	8.176
CANTABRIA	2.440	378	376	212	640	834
ALBACETE	3.207	718	342	167	638	1.342
CIUDAD REAL	3.832	859	536	277	934	1.226
CUENCA	1.094	197	126	72	271	428
GUADALAJARA	780	204	87	76	208	205
TOLEDO	2.659	624	337	190	580	928
CASTILLA LA MANCHA	11.572	2.602	1.428	782	2.631	4.129
ÁVILA	1.084	275	162	73	228	346
BURGOS	1.694	385	271	163	375	500
LEÓN	3.908	811	572	356	895	1.274
PALENCIA	1.049	279	161	85	231	293
SALAMANCA	3.484	613	450	295	850	1.276
SEGOVIA	532	223	87	23	121	78
SORIA	267	109	43	18	58	39
VALLADOLID	4.014	728	511	357	1.010	1.408
ZAMORA	1.538	297	199	111	347	584
CASTILLA Y LEÓN	17.570	3.720	2.456	1.481	4.115	5.798
BARCELONA	15.023	3.848	1.424	1.114	3.595	5.042
GIRONA	1.461	458	138	126	367	372
LLEIDA	976	255	134	89	296	202
TARRAGONA	2.540	568	308	206	645	813
CATALUÑA	20.000	5.129	2.004	1.535	4.903	6.429
ALICANTE-ALACANT	11.183	2.475	1.247	712	2.490	4.259
CASTELLÓN-CASTELLÓ	2.411	805	295	245	653	413
VALENCIA-VALÈNCIA	10.695	3.291	1.181	824	2.299	3.100
COM. VALENCIANA	24.289	6.571	2.723	1.781	5.442	7.772
BADAJOS	10.530	1.811	1.140	425	1.550	5.604
CÁCERES	3.121	753	527	205	567	1.069
EXTREMADURA	13.651	2.564	1.667	630	2.117	6.673
A CORUÑA	7.859	868	1.031	783	1.965	3.212
LUGO	1.949	270	315	187	464	713
OURENSE	2.292	254	292	182	501	1.063
PONTEVEDRA	7.586	1.055	857	605	1.867	3.202
GALICIA	19.686	2.447	2.495	1.757	4.797	8.190
MADRID	14.629	2.780	1.461	1.206	3.899	5.283
MURCIA	5.309	962	583	372	1.415	1.977
NAVARRA	1.676	440	245	160	381	450
ÁLAVA	696	104	72	87	210	223
GUIPÚZCOA	1.650	213	207	151	452	627
VIZCAYA	4.305	395	506	365	1.403	1.636
PAÍS VASCO	6.651	712	785	603	2.065	2.486
LA RIOJA	790	236	137	81	185	151
CEUTA	1.888	451	334	170	441	492
MELILLA	1.414	261	150	95	419	489
TOTAL	254.713	42.908	28.887	18.739	60.196	103.983

JULIO 2009

PARO REGISTRADO (COLECTIVO SIN EMPLEO ANTERIOR) SEGÚN TRAMOS DE EDAD. HOMBRES

PROVINCIA AUTONOMÍA	TOTAL	<20 AÑOS	20-24 AÑOS	25-29 AÑOS	30-44 AÑOS	>44 AÑOS
ALMERÍA	1.632	195	262	235	539	401
CÁDIZ	3.581	939	634	332	771	905
CÓRDOBA	1.679	431	309	205	404	330
GRANADA	1.558	255	300	224	447	332
HUELVA	923	203	127	90	251	252
JAÉN	873	151	217	114	225	166
MÁLAGA	3.487	663	469	358	1.029	968
SEVILLA	3.503	528	592	445	1.012	926
ANDALUCÍA	17.236	3.365	2.910	2.003	4.678	4.280
HUESCA	173	89	37	17	16	14
TERUEL	154	82	26	10	20	16
ZARAGOZA	1.253	458	162	124	276	233
ARAGÓN	1.580	629	225	151	312	263
ASTURIAS	1.628	484	349	202	333	260
ILLES BALEARS	1.070	396	121	91	230	232
LAS PALMAS	3.739	1.520	690	247	558	724
STA. CRUZ DE TENERIFE	2.272	844	464	181	345	438
CANARIAS	6.011	2.364	1.154	428	903	1.162
CANTABRIA	743	213	157	70	138	165
ALBACETE	772	349	113	42	130	138
CIUDAD REAL	844	366	141	68	149	120
CUENCA	272	92	42	23	67	48
GUADALAJARA	326	114	34	26	69	83
TOLEDO	652	278	114	49	86	125
CASTILLA LA MANCHA	2.866	1.199	444	208	501	514
ÁVILA	356	151	67	21	51	66
BURGOS	636	236	116	67	107	110
LEÓN	1.227	508	241	105	194	179
PALENCIA	326	174	55	25	42	30
SALAMANCA	970	321	140	114	200	195
SEGOVIA	248	153	40	10	31	14
SORIA	106	67	15	6	11	7
VALLADOLID	1.208	440	194	127	272	175
ZAMORA	389	161	65	43	61	59
CASTILLA Y LEÓN	5.466	2.211	933	518	969	835
BARCELONA	6.105	2.322	676	488	1.325	1.294
GIRONA	557	267	61	43	88	98
LLEIDA	417	162	60	34	100	61
TARRAGONA	1.077	327	138	96	262	254
CATALUÑA	8.156	3.078	935	661	1.775	1.707
ALICANTE-ALACANT	3.526	1.343	508	257	692	726
CASTELLÓN-CASTELLÓ	1.018	462	115	86	222	133
VALENCIA-VALÈNCIA	3.900	1.864	478	301	686	571
COM. VALENCIANA	8.444	3.669	1.101	644	1.600	1.430
BADAJOS	1.898	916	365	121	236	260
CÁCERES	752	348	155	50	103	96
EXTREMADURA	2.650	1.264	520	171	339	356
A CORUÑA	2.264	504	420	256	539	545
LUGO	616	155	123	61	146	131
OURENSE	639	143	115	68	138	175
PONTEVEDRA	2.182	631	339	219	490	503
GALICIA	5.701	1.433	997	604	1.313	1.354
MADRID	5.352	1.596	647	483	1.278	1.348
MURCIA	1.553	505	234	128	354	332
NAVARRA	616	272	79	56	94	115
ÁLAVA	201	67	24	23	49	38
GUIPÚZCOA	585	117	112	60	134	162
VIZCAYA	1.351	238	220	128	371	394
PAÍS VASCO	2.137	422	356	211	554	594
LA RIOJA	294	151	51	21	41	30
CEUTA	565	216	109	46	113	81
MELILLA	274	122	45	17	40	50
TOTAL	72.342	23.589	11.367	6.713	15.565	15.108

JULIO 2009

PARO REGISTRADO (COLECTIVO SIN EMPLEO ANTERIOR) SEGÚN TRAMOS DE EDAD. MUJERES

PROVINCIA AUTONOMÍA	TOTAL	<20 AÑOS	20-24 AÑOS	25-29 AÑOS	30-44 AÑOS	>44 AÑOS
ALMERÍA	2.631	162	271	233	741	1.224
CÁDIZ	21.517	918	1.111	830	4.946	13.712
CÓRDOBA	5.859	443	549	353	1.263	3.251
GRANADA	3.905	250	524	439	1.175	1.517
HUELVA	2.700	139	203	173	587	1.598
JAÉN	3.878	224	387	246	894	2.127
MÁLAGA	9.780	498	711	552	2.515	5.504
SEVILLA	13.606	614	972	787	3.287	7.946
ANDALUCÍA	63.876	3.248	4.728	3.613	15.408	36.879
HUESCA	292	66	33	39	87	67
TERUEL	226	65	34	18	57	52
ZARAGOZA	2.066	331	233	187	577	738
ARAGÓN	2.584	462	300	244	721	857
ASTURIAS	3.731	349	463	337	1.081	1.501
ILLES BALEARS	1.316	314	140	128	352	382
LAS PALMAS	9.070	1.297	937	376	1.652	4.808
STA. CRUZ DE TENERIFE	5.046	747	716	301	1.076	2.206
CANARIAS	14.116	2.044	1.653	677	2.728	7.014
CANTABRIA	1.697	165	219	142	502	669
ALBACETE	2.435	369	229	125	508	1.204
CIUDAD REAL	2.988	493	395	209	785	1.106
CUENCA	822	105	84	49	204	380
GUADALAJARA	454	90	53	50	139	122
TOLEDO	2.007	346	223	141	494	803
CASTILLA LA MANCHA	8.706	1.403	984	574	2.130	3.615
ÁVILA	728	124	95	52	177	280
BURGOS	1.058	149	155	96	268	390
LEÓN	2.681	303	331	251	701	1.095
PALENCIA	723	105	106	60	189	263
SALAMANCA	2.514	292	310	181	650	1.081
SEGOVIA	284	70	47	13	90	64
SORIA	161	42	28	12	47	32
VALLADOLID	2.806	288	317	230	738	1.233
ZAMORA	1.149	136	134	68	286	525
CASTILLA Y LEÓN	12.104	1.509	1.523	963	3.146	4.963
BARCELONA	8.918	1.526	748	626	2.270	3.748
GIRONA	904	191	77	83	279	274
LLEIDA	559	93	74	55	196	141
TARRAGONA	1.463	241	170	110	383	559
CATALUÑA	11.844	2.051	1.069	874	3.128	4.722
ALICANTE-ALACANT	7.657	1.132	739	455	1.798	3.533
CASTELLÓN-CASTELLÓ	1.393	343	180	159	431	280
VALENCIA-VALÈNCIA	6.795	1.427	703	523	1.613	2.529
COM. VALENCIANA	15.845	2.902	1.622	1.137	3.842	6.342
BADAJOS	8.632	895	775	304	1.314	5.344
CÁCERES	2.369	405	372	155	464	973
EXTREMADURA	11.001	1.300	1.147	459	1.778	6.317
A CORUÑA	5.595	364	611	527	1.426	2.667
LUGO	1.333	115	192	126	318	582
OURENSE	1.653	111	177	114	363	888
PONTEVEDRA	5.404	424	518	386	1.377	2.699
GALICIA	13.985	1.014	1.498	1.153	3.484	6.836
MADRID	9.277	1.184	814	723	2.621	3.935
MURCIA	3.756	457	349	244	1.061	1.645
NAVARRA	1.060	168	166	104	287	335
ÁLAVA	495	37	48	64	161	185
GUIPÚZCOA	1.065	96	95	91	318	465
VIZCAYA	2.954	157	286	237	1.032	1.242
PAÍS VASCO	4.514	290	429	392	1.511	1.892
LA RIOJA	496	85	86	60	144	121
CEUTA	1.323	235	225	124	328	411
MELILLA	1.140	139	105	78	379	439
TOTAL	182.371	19.319	17.520	12.026	44.631	88.875

JULIO 2009

PARO REGISTRADO (EXTRANJEROS) SEGÚN SECTOR DE ACTIVIDAD ECONÓMICA POR CC.AA. Y PROVINCIAS

PROVINCIA AUTONOMÍA	TOTAL	AGRICULTURA	INDUSTRIA	CONSTRUCCIÓN	SERVICIOS	SIN EMPLEO ANTERIOR
ALMERÍA	15.347	2.119	769	4.294	6.805	1.360
CÁDIZ	4.346	174	216	798	2.054	1.104
CÓRDOBA	2.160	352	262	268	836	442
GRANADA	6.622	765	362	1.776	2.889	830
HUELVA	3.751	1.553	168	522	999	509
JAÉN	1.810	510	140	236	634	290
MÁLAGA	18.707	434	695	5.704	9.624	2.250
SEVILLA	6.828	450	453	1.087	3.530	1.308
ANDALUCÍA	59.571	6.357	3.065	14.685	27.371	8.093
HUESCA	2.675	352	319	867	962	175
TERUEL	1.923	156	368	658	644	97
ZARAGOZA	14.558	972	1.930	4.539	6.149	968
ARAGÓN	19.156	1.480	2.617	6.064	7.755	1.240
ASTURIAS	4.226	103	282	1.185	2.020	636
ILLES BALEARS	16.659	242	694	6.675	8.191	857
LAS PALMAS	15.131	203	442	3.083	10.131	1.272
STA. CRUZ DE TENERIFE	11.316	114	345	2.461	7.665	731
CANARIAS	26.447	317	787	5.544	17.796	2.003
CANTABRIA	3.485	69	267	1.209	1.577	363
ALBACETE	3.317	453	472	828	1.198	366
CIUDAD REAL	4.654	590	395	1.512	1.575	582
CUENCA	2.513	213	309	880	882	229
GUADALAJARA	3.742	109	317	1.077	1.938	301
TOLEDO	8.765	701	1.297	3.098	3.215	454
CASTILLA LA MANCHA	22.991	2.066	2.790	7.395	8.808	1.932
ÁVILA	1.544	79	113	748	453	151
BURGOS	3.294	173	395	1.070	1.253	403
LEÓN	2.796	138	418	779	999	462
PALENCIA	651	39	70	165	280	97
SALAMANCA	1.669	56	145	397	702	369
SEGOVIA	1.821	253	150	601	689	128
SORIA	879	75	155	223	339	87
VALLADOLID	3.156	340	276	970	1.182	388
ZAMORA	823	97	64	241	270	151
CASTILLA Y LEÓN	16.633	1.250	1.786	5.194	6.167	2.236
BARCELONA	68.940	1.079	7.955	20.499	35.407	4.000
GIRONA	11.831	477	1.464	4.104	5.073	713
LLEIDA	7.564	1.115	964	2.329	2.677	479
TARRAGONA	12.731	934	1.407	4.692	4.819	879
CATALUÑA	101.066	3.605	11.790	31.624	47.976	6.071
ALICANTE-ALACANT	27.043	1.189	1.905	9.997	12.045	1.907
CASTELLÓN-CASTELLÓ	14.269	568	2.142	5.586	4.986	987
VALENCIA-VALÈNCIA	28.314	1.781	2.947	7.266	14.161	2.159
COM. VALENCIANA	69.626	3.538	6.994	22.849	31.192	5.053
BADAJOS	1.967	207	116	238	882	524
CÁCERES	1.151	160	62	208	507	214
EXTREMADURA	3.118	367	178	446	1.389	738
A CORUÑA	3.342	107	340	668	1.617	610
LUGO	980	56	84	208	441	191
OURENSE	1.451	85	204	307	588	267
PONTEVEDRA	3.818	175	468	679	1.812	684
GALICIA	9.591	423	1.096	1.862	4.458	1.752
MADRID	83.813	691	5.580	28.361	46.148	3.033
MURCIA	19.364	2.506	1.917	6.633	7.389	919
NAVARRA	7.664	575	1.210	2.123	3.263	493
ÁLAVA	2.895	85	343	836	1.406	225
GUIPÚZCOA	3.291	69	588	623	1.698	313
VIZCAYA	5.192	154	662	1.127	2.530	719
PAÍS VASCO	11.378	308	1.593	2.586	5.634	1.257
LA RIOJA	4.788	525	852	1.500	1.606	305
CEUTA	860	4	17	113	461	265
MELILLA	1.672	19	32	259	981	381
TOTAL	482.108	24.445	43.547	146.307	230.182	37.627

ANEXO 2

**CONTRATOS
REGISTRADOS**

JULIO 2009

CONTRATOS

	MES	VARIACIÓN			
		MENSUAL		ANUAL	
		ABSOLUTA	RELATIVA	ABSOLUTA	RELATIVA
TOTAL CONTRATOS	1.403.023	128.325	10,07	-223.443	-13,74
CONTRATOS INDEFINIDOS *	111.143	3.408	3,16	-49.220	-30,69
CONTRATOS TEMPORALES	1.291.880	124.917	10,70	-174.223	-11,88

CONTRATOS POR COMUNIDADES AUTÓNOMAS

COMUNIDADES AUTÓNOMAS	MES	VARIACIÓN			
		MENSUAL		ANUAL	
		ABSOLUTA	RELATIVA	ABSOLUTA	RELATIVA
ANDALUCÍA	285.501	6.286	2,25	-36.486	-11,33
ARAGÓN	38.728	-932	-2,35	-9.730	-20,08
ASTURIAS	26.622	3.165	13,49	-4.876	-15,48
ILLES BALEARS	34.554	-2.636	-7,09	-6.355	-15,53
CANARIAS	56.838	10.058	21,50	-7.592	-11,78
CANTABRIA	18.183	2.444	15,53	-2.440	-11,83
CASTILLA LA MANCHA	60.855	8.098	15,35	-2.223	-3,52
CASTILLA Y LEÓN	72.549	10.334	16,61	-9.346	-11,41
CATALUÑA	228.584	33.028	16,89	-50.227	-18,01
COM. VALENCIANA	136.622	21.695	18,88	-22.649	-14,22
EXTREMADURA	45.028	755	1,71	445	1,00
GALICIA	82.481	19.160	30,26	-3.425	-3,99
MADRID	164.031	17.690	12,09	-43.698	-21,04
MURCIA	53.435	-7.354	-12,10	-10.009	-15,78
NAVARRA	19.423	1.245	6,85	-3.989	-17,04
PAÍS VASCO	66.977	4.112	6,54	-9.994	-12,98
LA RIOJA	8.762	883	11,21	-790	-8,27
CEUTA	1.850	456	32,71	-17	-0,91
MELILLA	1.342	-24	-1,76	43	3,31
EXTRANJERO	658	-138	-17,34	-85	-11,44
TOTAL	1.403.023	128.325	10,07	-223.443	-13,74

(*) Incluye contratos convertidos en indefinidos

JULIO 2009

CONTRATOS SEGÚN TIPO DE CONTRATACIÓN POR COMUNIDADES AUTÓNOMAS

COMUNIDADES AUTÓNOMAS	TOTAL	INDEFINIDOS					% S/ TOT. NAC.INDF.	TEMPORALES
		TOTAL	ORDINARIOS	F.C.I. *	MINUSVÁLIDOS	CONVERSIÓN		
ANDALUCÍA	285.501	13.587	4.592	1.623	74	7.298	12,22	271.914
ARAGÓN	38.728	3.050	1.137	459	26	1.428	2,74	35.678
ASTURIAS	26.622	2.100	754	415	43	888	1,89	24.522
ILLES BALEARS	34.554	2.919	1.349	439	33	1.098	2,63	31.635
CANARIAS	56.838	5.033	2.190	539	26	2.278	4,53	51.805
CANTABRIA	18.183	1.094	429	163	5	497	0,98	17.089
CASTILLA LA MANCHA	60.855	3.765	1.385	534	25	1.821	3,39	57.090
CASTILLA Y LEÓN	72.549	5.281	2.084	1.045	37	2.115	4,75	67.268
CATALUÑA	228.584	24.531	11.668	3.129	124	9.610	22,07	204.053
COM. VALENCIANA	136.622	10.139	4.044	1.751	65	4.279	9,12	126.483
EXTREMADURA	45.028	1.881	736	378	15	752	1,69	43.147
GALICIA	82.481	6.048	2.289	1.081	48	2.630	5,44	76.433
MADRID	164.031	21.514	11.047	2.776	77	7.614	19,36	142.517
MURCIA	53.435	3.849	1.770	306	32	1.741	3,46	49.586
NAVARRA	19.423	1.225	600	185	4	436	1,10	18.198
PAÍS VASCO	66.977	4.231	1.637	636	24	1.934	3,81	62.746
LA RIOJA	8.762	682	310	119	9	244	0,61	8.080
CEUTA	1.850	118	57	9		52	0,11	1.732
MELILLA	1.342	82	41	11	1	29	0,07	1.260
EXTRANJERO	658	14	6	4		4	0,01	644
TOTAL	1.403.023	111.143	48.125	15.602	668	46.748	100,00	1.291.880

(*) Fomento de la contratación indefinida.

JULIO 2009

EVOLUCIÓN DE LOS CONTRATOS

	AÑO 2008		AÑO 2009		VARIACIÓN ANUAL			
	MES	ACUMULADO	MES	ACUMULADO	MES		ACUMULADO	
					ABSOLUTA	RELATIVA	ABSOLUTA	RELATIVA
ENERO	1.581.360	1.581.360	1.125.773	1.125.773	-455.587	-28,81	-455.587	-28,81
FEBRERO	1.427.302	3.008.662	1.016.678	2.142.451	-410.624	-28,77	-866.211	-28,79
MARZO	1.285.644	4.294.306	1.061.112	3.203.563	-224.532	-17,46	-1.090.743	-25,40
ABRIL	1.459.666	5.753.972	1.031.420	4.234.983	-428.246	-29,34	-1.518.989	-26,40
MAYO	1.384.915	7.138.887	1.110.014	5.344.997	-274.901	-19,85	-1.793.890	-25,13
JUNIO	1.419.348	8.558.235	1.274.698	6.619.695	-144.650	-10,19	-1.938.540	-22,65
JULIO	1.626.466	10.184.701	1.403.023	8.022.718	-223.443	-13,74	-2.161.983	-21,23
AGOSTO	1.049.939	11.234.640						
SEPTIEMBRE	1.501.595	12.736.235						
OCTUBRE	1.584.811	14.321.046						
NOVIEMBRE	1.162.614	15.483.660						
DICIEMBRE	1.117.577	16.601.237						

EVOLUCIÓN DE LOS CONTRATOS INDEFINIDOS *

	AÑO 2008		AÑO 2009		VARIACIÓN ANUAL			
	MES	ACUMULADO	MES	ACUMULADO	MES		ACUMULADO	
					ABSOLUTA	RELATIVA	ABSOLUTA	RELATIVA
ENERO	196.763	196.763	119.201	119.201	-77.562	-39,42	-77.562	-39,42
FEBRERO	186.135	382.898	115.683	234.884	-70.452	-37,85	-148.014	-38,66
MARZO	168.133	551.031	121.228	356.112	-46.905	-27,90	-194.919	-35,37
ABRIL	189.283	740.314	111.474	467.586	-77.809	-41,11	-272.728	-36,84
MAYO	164.464	904.778	109.097	576.683	-55.367	-33,67	-328.095	-36,26
JUNIO	153.986	1.058.764	107.735	684.418	-46.251	-30,04	-374.346	-35,36
JULIO	160.363	1.219.127	111.143	795.561	-49.220	-30,69	-423.566	-34,74
AGOSTO	97.584	1.316.711						
SEPTIEMBRE	173.481	1.490.192						
OCTUBRE	180.229	1.670.421						
NOVIEMBRE	129.123	1.799.544						
DICIEMBRE	103.061	1.902.605						

EVOLUCIÓN DE LOS CONTRATOS TEMPORALES

	AÑO 2008		AÑO 2009		VARIACIÓN ANUAL			
	MES	ACUMULADO	MES	ACUMULADO	MES		ACUMULADO	
					ABSOLUTA	RELATIVA	ABSOLUTA	RELATIVA
ENERO	1.384.597	1.384.597	1.006.572	1.006.572	-378.025	-27,30	-378.025	-27,30
FEBRERO	1.241.167	2.625.764	900.995	1.907.567	-340.172	-27,41	-718.197	-27,35
MARZO	1.117.511	3.743.275	939.884	2.847.451	-177.627	-15,89	-895.824	-23,93
ABRIL	1.270.383	5.013.658	919.946	3.767.397	-350.437	-27,59	-1.246.261	-24,86
MAYO	1.220.451	6.234.109	1.000.917	4.768.314	-219.534	-17,99	-1.465.795	-23,51
JUNIO	1.265.362	7.499.471	1.166.963	5.935.277	-98.399	-7,78	-1.564.194	-20,86
JULIO	1.466.103	8.965.574	1.291.880	7.227.157	-174.223	-11,88	-1.738.417	-19,39
AGOSTO	952.355	9.917.929						
SEPTIEMBRE	1.328.114	11.246.043						
OCTUBRE	1.404.582	12.650.625						
NOVIEMBRE	1.033.491	13.684.116						
DICIEMBRE	1.014.516	14.698.632						

(*) Incluye contratos convertidos en indefinidos

JULIO 2009

CONTRATOS INDEFINIDOS POR TIPO DE JORNADA Y MODALIDAD

	TOTAL	VARIACIÓN			
		MENSUAL		ANUAL	
		ABSOLUTA	RELATIVA	ABSOLUTA	RELATIVA
JORNADA A TIEMPO COMPLETO:					
ORDINARIO (Bonif. / No Bonif.)	29.503	26	0,09	-17.697	-37,49
FOMENTO DE LA CONTRATACIÓN INDEFINIDA	9.552	-427	-4,28	-2.782	-22,56
MINUSVÁLIDOS (Sólo bonificados)	92	10	12,20	-47	-33,81
MINUSVÁLIDOS F.C.I.	378	25	7,08	-112	-22,86
CONVERTIDOS EN INDEFINIDOS	34.103	2.244	7,04	-20.970	-38,08
TOTAL	73.628	1.878	2,62	-41.608	-36,11
JORNADA A TIEMPO PARCIAL:					
ORDINARIO (Bonif. / No Bonif.)	11.919	804	7,23	-4.226	-26,18
FOMENTO DE LA CONTRATACIÓN	4.845	285	6,25	-252	-4,94
MINUSVÁLIDOS (Sólo bonificados)	46	5	12,20	3	6,98
MINUSVÁLIDOS F.C.I.	130	-20	-13,33	-38	-22,62
CONVERTIDOS EN INDEFINIDOS	10.894	816	8,10	-2.021	-15,65
TOTAL	27.834	1.890	7,28	-6.534	-19,01
FUOS DISCONTINUOS:					
ORDINARIO (Bonif. / No Bonif.)	6.703	-229	-3,30	-1.520	-18,48
FOMENTO DE LA CONTRATACIÓN	1.205	-309	-20,41	58	5,06
MINUSVÁLIDOS (Sólo bonificados)	8	6	300,00	7	700,00
MINUSVÁLIDOS F.C.I.	14	-14	-50,00	-3	-17,65
CONVERTIDOS EN INDEFINIDOS	1.751	186	11,88	380	27,72
TOTAL	9.681	-360	-3,59	-1.078	-10,02
TOTAL	111.143	3.408	3,16	-49.220	-30,69

CONTRATOS INDEFINIDOS POR MODALIDAD

TIPO DE CONTRATO	TOTAL	VARIACIÓN			
		MENSUAL		ANUAL	
		ABSOLUTA	RELATIVA	ABSOLUTA	RELATIVA
ORDINARIO (Bonif. / No Bonif.)	48.125	601	1,26	-23.443	-32,76
FOMENTO DE LA CONTRATACIÓN INDEFINIDA	15.602	-451	-2,81	-2.976	-16,02
MINUSVÁLIDOS (Sólo bonificados)	146	21	16,80	-37	-20,22
MINUSVÁLIDOS F.C.I.	522	-9	-1,69	-153	-22,67
CONVERTIDOS EN INDEFINIDOS	46.748	3.246	7,46	-22.611	-32,60
TOTAL	111.143	3.408	3,16	-49.220	-30,69

CONVERTIDOS EN INDEFINIDOS SEGÚN CONTRATO DE ORIGEN:

OBRA O SERVICIO	10.374	763	7,94	-2.305	-18,18
EVENTUAL CIRCUNST. PRODUCCIÓN	31.815	1.612	5,34	-18.692	-37,01
INTERINIDAD	922	12	1,32	-526	-36,33
TEMPORAL MINUSVÁLIDOS	289	10	3,58	-45	-13,47
SUSTITUCIÓN JUBILACIÓN 64 AÑOS	42	-15	-26,32	-7	-14,29
PRÁCTICAS	2.088	720	52,63	-881	-29,67
RELEVO	799	50	6,68	21	2,70
FORMACIÓN	400	88	28,21	-169	-29,70
OTROS CONTRATOS	19	6	46,15	-7	-26,92
TOTAL	46.748	3.246	7,46	-22.611	-32,60

JULIO 2009

CONTRATOS INDEFINIDOS POR SEXO, EDAD Y SECTOR DE ACTIVIDAD ECONÓMICA

	TOTAL	VARIACIÓN			
		MENSUAL		ANUAL	
		ABSOLUTA	RELATIVA	ABSOLUTA	RELATIVA
POR SEXO Y EDAD					
HOMBRES					
<25 AÑOS	11.905	1.483	14,23	-7.247	-37,84
25-44 AÑOS	38.477	792	2,10	-16.418	-29,91
>44 AÑOS	10.636	-66	-0,62	-2.643	-19,90
TOTAL	61.018	2.209	3,76	-26.308	-30,13
MUJERES					
<25 AÑOS	11.155	1.080	10,72	-7.319	-39,62
25-44 AÑOS	31.439	146	0,47	-13.704	-30,36
>44 AÑOS	7.531	-27	-0,36	-1.889	-20,05
TOTAL	50.125	1.199	2,45	-22.912	-31,37
AMBOS SEXOS					
<25 AÑOS	23.060	2.563	12,50	-14.566	-38,71
25-44 AÑOS	69.916	938	1,36	-30.122	-30,11
>44 AÑOS	18.167	-93	-0,51	-4.532	-19,97
TOTAL	111.143	3.408	3,16	-49.220	-30,69
SECTOR					
AGRICULTURA	3.543	49	1,40	-379	-9,66
INDUSTRIA	11.306	-144	-1,26	-7.415	-39,61
CONSTRUCCIÓN	10.888	242	2,27	-3.990	-26,82
SERVICIOS	85.406	3.261	3,97	-37.436	-30,47
TOTAL	111.143	3.408	3,16	-49.220	-30,69

CONTRATOS INDEFINIDOS (CONVERSIONES) POR SEXO, EDAD Y SECTOR DE ACTIVIDAD ECONÓMICA

	TOTAL	VARIACIÓN			
		MENSUAL		ANUAL	
		ABSOLUTA	RELATIVA	ABSOLUTA	RELATIVA
POR SEXO Y EDAD					
HOMBRES					
<25 AÑOS	5.110	630	14,06	-3.522	-40,80
25-44 AÑOS	16.860	920	5,77	-7.770	-31,55
>44 AÑOS	3.423	345	11,21	-1.067	-23,76
TOTAL	25.393	1.895	8,06	-12.359	-32,74
MUJERES					
<25 AÑOS	4.559	291	6,82	-2.727	-37,43
25-44 AÑOS	14.206	921	6,93	-6.669	-31,95
>44 AÑOS	2.590	139	5,67	-856	-24,84
TOTAL	21.355	1.351	6,75	-10.252	-32,44
AMBOS SEXOS					
<25 AÑOS	9.669	921	10,53	-6.249	-39,26
25-44 AÑOS	31.066	1.841	6,30	-14.439	-31,73
>44 AÑOS	6.013	484	8,75	-1.923	-24,23
TOTAL	46.748	3.246	7,46	-22.611	-32,60
SECTOR					
AGRICULTURA	1.255	102	8,85	166	15,24
INDUSTRIA	5.761	92	1,62	-4.688	-44,87
CONSTRUCCIÓN	4.993	261	5,52	-2.351	-32,01
SERVICIOS	34.739	2.791	8,74	-15.738	-31,18
TOTAL	46.748	3.246	7,46	-22.611	-32,60

JULIO 2009

CONTRATOS INDEFINIDOS SEGÚN MODALIDAD POR EDAD, SEXO Y SECTOR DE ACTIVIDAD ECONÓMICA

TIPO DE CONTRATO	TOTAL		EDAD DEL TRABAJADOR				
	MES	%	< 20	20 - 24	25 - 29	30 - 44	> =45
ORDINARIO (Bonif. / No Bonif.)	48.125	43,30	1.911	6.142	8.138	24.685	7.249
FOMENTO DE LA CONTRATACIÓN INDEFINIDA	15.602	14,04	1.596	3.679	3.838	1.818	4.671
MINUSVÁLIDOS (Solo bonificados)	146	0,13	1	12	12	83	38
MINUSVÁLIDOS F.C.I.	522	0,47	10	40	60	216	196
CONVERTIDOS EN INDEFINIDOS	46.748	42,06	1.481	8.188	10.673	20.393	6.013
TOTAL	111.143	100,00	4.999	18.061	22.721	47.195	18.167

CONVERTIDOS EN INDEFINIDOS SEGÚN CONTRATO DE ORIGEN:

OBRA O SERVICIO	10.374	22,19	126	1.105	2.191	5.056	1.896
EVENTUAL CIRCUNS. PRODUCCIÓN	31.815	68,06	1.109	5.695	7.159	14.096	3.756
INTERINIDAD	922	1,97	16	150	195	420	141
TEMPORAL MINUSVÁLIDOS	289	0,62	1	19	36	132	101
SUSTITUCIÓN JUBILACIÓN 64 AÑOS	42	0,09	1	3	10	22	6
PRÁCTICAS	2.088	4,47	41	958	883	196	10
RELEVO	799	1,71	1	51	194	458	95
FORMACIÓN	400	0,86	186	206	2	5	1
OTROS CONTRATOS	19	0,04		1	3	8	7
TOTAL	46.748	100,00	1.481	8.188	10.673	20.393	6.013

TIPO DE CONTRATO	TOTAL	SEXO		SECTOR DE ACTIVIDAD ECONÓMICA			
		HOMBRES	MUJERES	AGRICULTURA	INDUSTRIA	CONSTRUCCIÓN	SERVICIOS
ORDINARIO (Bonif. / No Bonif.)	48.125	27.214	20.911	2.013	4.189	4.846	37.077
FOMENTO DE LA CONTRATACIÓN INDEFINIDA	15.602	7.993	7.609	265	1.289	999	13.049
MINUSVÁLIDOS (Solo bonificados)	146	84	62	1	15	11	119
MINUSVÁLIDOS F.C.I.	522	334	188	9	52	39	422
CONVERTIDOS EN INDEFINIDOS	46.748	25.393	21.355	1.255	5.761	4.993	34.739
TOTAL	111.143	61.018	50.125	3.543	11.306	10.888	85.406

CONVERTIDOS EN INDEFINIDOS SEGÚN CONTRATO DE ORIGEN:

OBRA O SERVICIO	10.374	6.286	4.088	796	1.205	2.474	5.899
EVENTUAL CIRCUNS. PRODUCCIÓN	31.815	16.572	15.243	444	3.654	2.180	25.537
INTERINIDAD	922	305	617	4	74	6	838
TEMPORAL MINUSVÁLIDOS	289	179	110	1	28	13	247
SUSTITUCIÓN JUBILACIÓN 64 AÑOS	42	34	8		18	2	22
PRÁCTICAS	2.088	1.134	954	4	322	198	1.564
RELEVO	799	586	213	2	393	32	372
FORMACIÓN	400	286	114	3	64	88	245
OTROS CONTRATOS	19	11	8	1	3		15
TOTAL	46.748	25.393	21.355	1.255	5.761	4.993	34.739

JULIO 2009

CONTRATOS TEMPORALES POR TIPO DE JORNADA Y MODALIDAD

	TOTAL	VARIACIÓN			
		MENSUAL		ANUAL	
		ABSOLUTA	RELATIVA	ABSOLUTA	RELATIVA
JORNADA A TIEMPO COMPLETO:					
OBRA O SERVICIO	379.579	11.065	3,00	-60.311	-13,71
EVENTUALES CIRCUNSTANCIAS DE LA PRODUCCIÓN	387.463	14.481	3,88	-103.586	-21,09
INTERNIDAD	117.442	29.553	33,63	-1.400	-1,18
JUBILACIÓN ESPECIAL 64 AÑOS	183	-6	-3,17	-22	-10,73
RELEVO	2.184	10	0,46	-593	-21,35
TEMPORAL DE MINUSVÁLIDOS	1.011	169	20,07	-54	-5,07
PRÁCTICAS	4.114	586	16,61	-2.516	-37,95
FORMACIÓN	8.318	3.183	61,99	-2.841	-25,46
OTROS CONTRATOS	8.464	-172	-1,99	-995	-10,52
TOTAL	908.758	58.869	6,93	-172.318	-15,94
JORNADA A TIEMPO PARCIAL:					
OBRA O SERVICIO	137.201	19.707	16,77	42	0,03
EVENTUALES CIRCUNSTANCIAS DE LA PRODUCCIÓN	189.617	33.967	21,82	-5.414	-2,78
INTERNIDAD	51.304	12.063	30,74	3.360	7,01
RELEVO	632	10	1,61	31	5,16
JUBILACIÓN PARCIAL	3.029	6	0,20	-2	-0,07
TEMPORAL DE MINUSVÁLIDOS	370	-63	-14,55	-33	-8,19
PRÁCTICAS	955	360	60,50	114	13,56
OTROS CONTRATOS	14	-2	-12,50	-3	-17,65
TOTAL	383.122	66.048	20,83	-1.905	-0,49
TOTAL	1.291.880	124.917	10,70	-174.223	-11,88

CONTRATOS TEMPORALES POR MODALIDAD

TIPO DE CONTRATO	TOTAL	VARIACIÓN			
		MENSUAL		ANUAL	
		ABSOLUTA	RELATIVA	ABSOLUTA	RELATIVA
OBRA O SERVICIO	516.780	30.772	6,33	-60.269	-10,44
EVENTUALES CIRCUNSTANCIAS DE LA PRODUCCIÓN	577.080	48.448	9,16	-109.000	-15,89
INTERNIDAD	168.746	41.616	32,73	1.960	1,18
JUBILACIÓN ESPECIAL 64 AÑOS	183	-6	-3,17	-22	-10,73
RELEVO	2.816	20	0,72	-562	-16,64
JUBILACIÓN PARCIAL	3.029	6	0,20	-2	-0,07
TEMPORAL DE MINUSVÁLIDOS	1.381	106	8,31	-87	-5,93
PRÁCTICAS	5.069	946	22,94	-2.402	-32,15
FORMACIÓN	8.318	3.183	61,99	-2.841	-25,46
OTROS CONTRATOS	8.478	-174	-2,01	-998	-10,53
TOTAL	1.291.880	124.917	10,70	-174.223	-11,88

EVOLUCIÓN DE LOS CONTRATOS

AÑO 2005	TOTAL	VARIACIÓN RELATIVA		INDEFINIDOS				TEMPORALES			
		MENSUAL	ANUAL	TOTAL	% SOBRE TOTAL CONT.	VARIACIÓN RELATIVA		TOTAL	% SOBRE TOTAL CONT.	VARIACIÓN RELATIVA	
						MENSUAL	ANUAL			MENSUAL	ANUAL
ENERO	1.284.958	5,04	-7,57	119.535	9,30%	30,41	5,06	1.165.423	90,70%	2,98	-8,69
FEBRERO	1.230.315	-4,25	-11,03	135.134	10,98%	13,05	0,60	1.095.181	89,02%	-6,03	-12,28
MARZO	1.307.345	6,26	-7,97	140.672	10,76%	4,10	-2,88	1.166.673	89,24%	6,53	-8,55
ABRIL	1.322.797	1,18	5,25	133.147	10,07%	-5,35	4,99	1.189.650	89,93%	1,97	5,28
MAYO	1.429.695	8,08	11,81	134.439	9,40%	0,97	9,57	1.295.256	90,60%	8,88	12,05
JUNIO	1.566.969	9,60	12,60	133.022	8,49%	-1,05	13,37	1.433.947	91,51%	10,71	12,53
JULIO	1.570.198	0,21	5,60	116.265	7,40%	-12,60	4,93	1.453.933	92,60%	1,39	5,65
AGOSTO	1.298.453	-17,31	15,40	92.117	7,09%	-20,77	13,19	1.206.336	92,91%	-17,03	15,58
SEPTIEMBRE	1.617.951	24,61	9,64	138.892	8,58%	50,78	12,53	1.479.059	91,42%	22,61	9,37
OCTUBRE	1.637.186	1,19	11,22	148.234	9,05%	6,73	15,95	1.488.952	90,95%	0,67	10,77
NOVIEMBRE	1.569.481	-4,14	8,48	142.901	9,10%	-3,60	14,49	1.426.580	90,90%	-4,19	7,91
DICIEMBRE	1.329.617	-15,28	8,69	108.480	8,16%	-24,09	18,35	1.221.137	91,84%	-14,40	7,91
AÑO 2006											
ENERO	1.472.539	10,75	14,60	159.739	10,85%	47,25	33,63	1.312.800	89,15%	7,51	12,65
FEBRERO	1.366.664	-7,19	11,08	160.557	11,75%	0,51	18,81	1.206.107	88,25%	-8,13	10,13
MARZO	1.555.516	13,82	18,98	176.266	11,33%	9,78	25,30	1.379.250	88,67%	14,36	18,22
ABRIL	1.304.213	-16,16	-1,40	145.658	11,17%	-17,36	9,40	1.158.555	88,83%	-16,00	-2,61
MAYO	1.637.566	25,56	14,54	166.868	10,19%	14,56	24,12	1.470.698	89,81%	26,94	13,54
JUNIO	1.655.753	1,11	5,67	152.484	9,21%	-8,62	14,63	1.503.269	90,79%	2,21	4,83
JULIO	1.670.892	0,91	6,41	168.285	10,07%	10,36	44,74	1.502.607	89,93%	-0,04	3,35
AGOSTO	1.322.920	-20,83	1,88	139.997	10,58%	-16,81	51,98	1.182.923	89,42%	-21,28	-1,94
SEPTIEMBRE	1.674.735	26,59	3,51	200.688	11,98%	43,35	44,49	1.474.047	88,02%	24,61	-0,34
OCTUBRE	1.819.192	8,63	11,12	239.673	13,17%	19,43	61,69	1.579.519	86,83%	7,16	6,08
NOVIEMBRE	1.660.499	-8,72	5,80	231.908	13,97%	-3,24	62,29	1.428.591	86,03%	-9,56	0,14
DICIEMBRE	1.386.283	-16,51	4,26	235.122	16,96%	1,39	116,74	1.151.161	83,04%	-19,42	-5,73
AÑO 2007											
ENERO	1.653.150	19,25	12,27	255.422	15,45%	8,63	59,90	1.397.728	84,55%	21,42	6,47
FEBRERO	1.408.327	-14,81	3,05	175.887	12,49%	-31,14	9,55	1.232.440	87,51%	-11,83	2,18
MARZO	1.564.432	11,08	0,57	193.165	12,35%	9,82	9,59	1.371.267	87,65%	11,26	-0,58
ABRIL	1.385.980	-11,41	6,27	168.931	12,19%	-12,55	15,98	1.217.049	87,81%	-11,25	5,05
MAYO	1.625.492	17,28	-0,74	190.378	11,71%	12,70	14,09	1.435.114	88,29%	17,92	-2,42
JUNIO	1.582.127	-2,67	-4,45	178.278	11,27%	-6,36	16,92	1.403.849	88,73%	-2,18	-6,61
JULIO	1.754.918	10,92	5,03	180.841	10,30%	1,44	7,46	1.574.077	89,70%	12,13	4,76
AGOSTO	1.287.035	-26,66	-2,71	127.583	9,91%	-29,45	-8,87	1.159.452	90,09%	-26,34	-1,98
SEPTIEMBRE	1.595.921	24,00	-4,71	192.289	12,05%	50,72	-4,19	1.403.632	87,95%	21,06	-4,78
OCTUBRE	1.911.389	19,77	5,07	233.084	12,19%	21,22	-2,75	1.678.305	87,81%	19,57	6,25
NOVIEMBRE	1.592.018	-16,71	-4,12	190.015	11,94%	-18,48	-18,06	1.402.003	88,06%	-16,46	-1,86
DICIEMBRE	1.261.319	-20,77	-9,01	134.511	10,66%	-29,21	-42,79	1.126.808	89,34%	-19,63	-2,12
AÑO 2008											
ENERO	1.581.360	25,37	-4,34	196.763	12,44%	46,28	-22,97	1.384.597	87,56%	22,88	-0,94
FEBRERO	1.427.302	-9,74	1,35	186.135	13,04%	-5,40	5,83	1.241.167	86,96%	-10,36	0,71
MARZO	1.285.644	-9,92	-17,82	168.133	13,08%	-9,67	-12,96	1.117.511	86,92%	-9,96	-18,51
ABRIL	1.459.666	13,54	5,32	189.283	12,97%	12,58	12,05	1.270.383	87,03%	13,68	4,38
MAYO	1.384.915	-5,12	-14,80	164.464	11,88%	-13,11	-13,61	1.220.451	88,12%	-3,93	-14,96
JUNIO	1.419.348	2,49	-10,29	153.986	10,85%	-6,37	-13,63	1.265.362	89,15%	3,68	-9,86
JULIO	1.626.466	14,59	-7,32	160.363	9,86%	4,14	-11,32	1.466.103	90,14%	15,86	-6,86
AGOSTO	1.049.939	-35,45	-18,42	97.584	9,29%	-39,15	-23,51	952.355	90,71%	-35,04	-17,86
SEPTIEMBRE	1.501.595	43,02	-5,91	173.481	11,55%	77,78	-9,78	1.328.114	88,45%	39,46	-5,38
OCTUBRE	1.584.811	5,54	-17,09	180.229	11,37%	3,89	-22,68	1.404.582	88,63%	5,76	-16,31
NOVIEMBRE	1.162.614	-26,64	-26,97	129.123	11,11%	-28,36	-32,05	1.033.491	88,89%	-26,42	-26,28
DICIEMBRE	1.117.577	-3,87	-11,40	103.061	9,22%	-20,18	-23,38	1.014.516	90,78%	-1,84	-9,97
AÑO 2009											
ENERO	1.125.773	0,73	-28,81	119.201	10,59%	15,66	-39,42	1.006.572	89,41%	-0,78	-27,30
FEBRERO	1.016.678	-9,69	-28,77	115.683	11,38%	-2,95	-37,85	900.995	88,62%	-10,49	-27,41
MARZO	1.061.112	4,37	-17,46	121.228	11,42%	4,79	-27,90	939.884	88,58%	4,32	-15,89
ABRIL	1.031.420	-2,80	-29,34	111.474	10,81%	-8,05	-41,11	919.946	89,19%	-2,12	-27,59
MAYO	1.110.014	7,62	-19,85	109.097	9,83%	-2,13	-33,67	1.000.917	90,17%	8,80	-17,99
JUNIO	1.274.698	14,84	-10,19	107.735	8,45%	-1,25	-30,04	1.166.963	91,55%	16,59	-7,78
JULIO	1.403.023	10,07	-13,74	111.143	7,92%	3,16	-30,69	1.291.880	92,08%	10,70	-11,88
AGOSTO											
SEPTIEMBRE											
OCTUBRE											
NOVIEMBRE											
DICIEMBRE											

JULIO 2009

PERSONAS CONTRATADAS SEGÚN SEXO POR TIPO DE CONTRATO

	AMBOS SEXOS			HOMBRES			MUJERES		
	CONTRATOS	PERSONAS	MEDIA	CONTRATOS	PERSONAS	MEDIA	CONTRATOS	PERSONAS	MEDIA
TOTAL CONTRATOS	1.403.023	1.164.550	1,20	740.926	621.589	1,19	662.097	542.961	1,22
INDEFINIDOS	111.143	110.276	1,01	61.018	60.535	1,01	50.125	49.741	1,01
TEMPORALES	1.291.880	1.057.901	1,22	679.908	562.899	1,21	611.972	495.002	1,24
OBRA O SERVICIO	516.780	450.421	1,15	329.110	287.486	1,14	187.670	162.935	1,15
EVENTUAL CC PRODUCCION	577.080	477.386	1,21	283.819	233.656	1,21	293.261	243.730	1,20
INTERINIDAD	168.746	134.786	1,25	48.810	39.727	1,23	119.936	95.059	1,26
TEMPORAL MINUSVALIDOS	1.381	1.350	1,02	870	857	1,02	511	493	1,04
RELEVO	2.816	2.797	1,01	1.885	1.872	1,01	931	925	1,01
JUBILACION PARCIAL	3.029	2.990	1,01	2.490	2.457	1,01	539	533	1,01
SUSTITUCION POR JUBILACION 64 AÑOS	183	181	1,01	125	123	1,02	58	58	1,00
PRACTICAS	5.069	5.030	1,01	2.765	2.746	1,01	2.304	2.284	1,01
FORMACION	8.318	8.299	1,00	5.059	5.046	1,00	3.259	3.253	1,00
OTROS CONTRATOS	8.478	4.999	1,70	4.975	2.435	2,04	3.503	2.564	1,37

JULIO 2009

CONTRATOS POR CC.AA. Y PROVINCIAS

PROVINCIA AUTONOMÍA	TOTAL	VARIACIÓN			
		MENSUAL		ANUAL	
		ABSOLUTA	RELATIVA	ABSOLUTA	RELATIVA
ALMERÍA	20.745	1.659	8,69	-2.075	-9,09
CÁDIZ	42.894	2.132	5,23	-6.213	-12,65
CÓRDOBA	27.681	-2.305	-7,69	-2.707	-8,91
GRANADA	30.351	518	1,74	-2.829	-8,53
HUELVA	22.871	118	0,52	-2.839	-11,04
JAÉN	20.412	-1.281	-5,91	-1.062	-4,95
MÁLAGA	51.340	4.582	9,80	-5.580	-9,80
SEVILLA	69.207	863	1,26	-13.181	-16,00
ANDALUCÍA	285.501	6.286	2,25	-36.486	-11,33
HUESCA	8.599	1.742	25,40	-273	-3,08
TERUEL	3.154	99	3,24	-644	-16,96
ZARAGOZA	26.975	-2.773	-9,32	-8.813	-24,63
ARAGÓN	38.728	-932	-2,35	-9.730	-20,08
ASTURIAS	26.622	3.165	13,49	-4.876	-15,48
ILLES BALEARS	34.554	-2.636	-7,09	-6.355	-15,53
LAS PALMAS	31.096	7.205	30,16	-4.077	-11,59
STA. CRUZ DE TENERIFE	25.742	2.853	12,46	-3.515	-12,01
CANARIAS	56.838	10.058	21,50	-7.592	-11,78
CANTABRIA	18.183	2.444	15,53	-2.440	-11,83
ALBACETE	13.504	464	3,56	-1.347	-9,07
CIUDAD REAL	13.941	2.086	17,60	541	4,04
CUENCA	8.580	2.401	38,86	1.039	13,78
GUADALAJARA	8.194	794	10,73	-1.536	-15,79
TOLEDO	16.636	2.353	16,47	-920	-5,24
CASTILLA LA MANCHA	60.855	8.098	15,35	-2.223	-3,52
ÁVILA	4.514	1.082	31,53	-320	-6,62
BURGOS	11.434	1.995	21,14	-2.241	-16,39
LEÓN	11.290	1.609	16,62	-2.578	-18,59
PALENCIA	5.604	674	13,67	-233	-3,99
SALAMANCA	9.531	752	8,57	56	0,59
SEGOVIA	4.935	1.128	29,63	-543	-9,91
SORIA	3.252	731	29,00	-450	-12,16
VALLADOLID	16.425	833	5,34	-2.999	-15,44
ZAMORA	5.564	1.530	37,93	-38	-0,68
CASTILLA Y LEÓN	72.549	10.334	16,61	-9.346	-11,41
BARCELONA	163.067	21.719	15,37	-39.909	-19,66
GIRONA	25.358	4.662	22,53	-4.041	-13,75
LLEIDA	16.103	2.376	17,31	-2.135	-11,71
TARRAGONA	24.056	4.271	21,59	-4.142	-14,69
CATALUÑA	228.584	33.028	16,89	-50.227	-18,01
ALICANTE-ALACANT	45.343	5.254	13,11	-6.901	-13,21
CASTELLÓN-CASTELLÓ	17.087	5.329	45,32	-2.432	-12,46
VALENCIA-VALÈNCIA	74.192	11.112	17,62	-13.316	-15,22
COM. VALENCIANA	136.622	21.695	18,88	-22.649	-14,22
BADAJOS	31.001	-1.207	-3,75	870	2,89
CÁCERES	14.027	1.962	16,26	-425	-2,94
EXTREMADURA	45.028	755	1,71	445	1,00
A CORUÑA	33.804	6.852	25,42	-2.789	-7,62
LUGO	8.353	2.316	38,36	-678	-7,51
OURENSE	7.219	1.827	33,88	-80	-1,10
PONTEVEDRA	33.105	8.165	32,74	122	0,37
GALICIA	82.481	19.160	30,26	-3.425	-3,99
MADRID	164.031	17.690	12,09	-43.698	-21,04
MURCIA	53.435	-7.354	-12,10	-10.009	-15,78
NAVARRA	19.423	1.245	6,85	-3.989	-17,04
ÁLAVA	11.387	1.174	11,50	-1.987	-14,86
GUIPÚZCOA	19.629	1.469	8,09	-3.005	-13,28
VIZCAYA	35.961	1.469	4,26	-5.002	-12,21
PAÍS VASCO	66.977	4.112	6,54	-9.994	-12,98
LA RIOJA	8.762	883	11,21	-790	-8,27
CEUTA	1.850	456	32,71	-17	-0,91
MELILLA	1.342	-24	-1,76	43	3,31
EXTRANJERO	658	-138	-17,34	-85	-11,44
TOTAL	1.403.023	128.325	10,07	-223.443	-13,74

JULIO 2009

CONTRATOS INDEFINIDOS POR CC.AA. Y PROVINCIAS *

PROVINCIA AUTONOMÍA	TOTAL	VARIACIÓN			
		MENSUAL		ANUAL	
		ABSOLUTA	RELATIVA	ABSOLUTA	RELATIVA
ALMERÍA	1.160	190	19,59	-381	-24,72
CÁDIZ	1.983	317	19,03	-481	-19,52
CÓRDOBA	1.017	-109	-9,68	-176	-14,75
GRANADA	1.233	109	9,70	-396	-24,31
HUELVA	914	164	21,87	-51	-5,28
JAÉN	859	89	11,56	-182	-17,48
MÁLAGA	3.059	-108	-3,41	-1.004	-24,71
SEVILLA	3.362	201	6,36	-1.185	-26,06
ANDALUCÍA	13.587	853	6,70	-3.856	-22,11
HUESCA	534	28	5,53	-224	-29,55
TERUEL	252	-21	-7,69	-129	-33,86
ZARAGOZA	2.264	-272	-10,73	-1.111	-32,92
ARAGÓN	3.050	-265	-7,99	-1.464	-32,43
ASTURIAS	2.100	344	19,59	-782	-27,13
ILLES BALEARS	2.919	-467	-13,79	-1.385	-32,18
LAS PALMAS	2.721	344	14,47	-1.104	-28,86
STA. CRUZ DE TENERIFE	2.312	116	5,28	-1.092	-32,08
CANARIAS	5.033	460	10,06	-2.196	-30,38
CANTABRIA	1.094	-56	-4,87	-446	-28,96
ALBACETE	745	-36	-4,61	-282	-27,46
CIUDAD REAL	722	38	5,56	-138	-16,05
CUENCA	397	43	12,15	-139	-25,93
GUADALAJARA	534	55	11,48	-197	-26,95
TOLEDO	1.367	-14	-1,01	-383	-21,89
CASTILLA LA MANCHA	3.765	86	2,34	-1.139	-23,23
ÁVILA	384	111	40,66	72	23,08
BURGOS	754	51	7,25	-333	-30,63
LEÓN	913	-85	-8,52	-470	-33,98
PALENCIA	302	32	11,85	-82	-21,35
SALAMANCA	668	-26	-3,75	-93	-12,22
SEGOVIA	399	55	15,99	-139	-25,84
SORIA	229	43	23,12	-93	-28,88
VALLADOLID	1.236	55	4,66	-503	-28,92
ZAMORA	396	66	20,00	1	0,25
CASTILLA Y LEÓN	5.281	302	6,07	-1.640	-23,70
BARCELONA	17.608	860	5,13	-9.797	-35,75
GIRONA	3.299	-9	-0,27	-1.181	-26,36
LLEIDA	1.200	-5	-0,41	-567	-32,09
TARRAGONA	2.424	380	18,59	-1.115	-31,51
CATALUÑA	24.531	1.226	5,26	-12.660	-34,04
ALICANTE-ALACANT	3.674	-125	-3,29	-1.393	-27,49
CASTELLÓN-CASTELLÓ	1.221	11	0,91	-653	-34,85
VALENCIA-VALÈNCIA	5.244	106	2,06	-2.298	-30,47
COM. VALENCIANA	10.139	-8	-0,08	-4.344	-29,99
BADAJOS	1.277	-107	-7,73	-84	-6,17
CÁCERES	604	-148	-19,68	-235	-28,01
EXTREMADURA	1.881	-255	-11,94	-319	-14,50
A CORUÑA	2.426	94	4,03	-971	-28,58
LUGO	841	20	2,44	-228	-21,33
OURENSE	497	-28	-5,33	-365	-42,34
PONTEVEDRA	2.284	454	24,81	-556	-19,58
GALICIA	6.048	540	9,80	-2.120	-25,95
MADRID	21.514	739	3,56	-12.941	-37,56
MURCIA	3.849	-319	-7,65	-1.401	-26,69
NAVARRA	1.225	-136	-9,99	-850	-40,96
ÁLAVA	651	4	0,62	-337	-34,11
GUIPÚZCOA	1.380	218	18,76	-320	-18,82
VIZCAYA	2.200	49	2,28	-801	-26,69
PAÍS VASCO	4.231	271	6,84	-1.458	-25,63
LA RIOJA	682	135	24,68	-180	-20,88
CEUTA	118	-17	-12,59	-30	-20,27
MELILLA	82	-12	-12,77	-4	-4,65
EXTRANJERO	14	-13	-48,15	-5	-26,32
TOTAL	111.143	3.408	3,16	-49.220	-30,69

(*) Incluye contratos convertidos en indefinidos

JULIO 2009

CONTRATOS TEMPORALES POR CC.AA. Y PROVINCIAS

PROVINCIA AUTONOMÍA	TOTAL	VARIACIÓN			
		MENSUAL		ANUAL	
		ABSOLUTA	RELATIVA	ABSOLUTA	RELATIVA
ALMERÍA	19.585	1.469	8,11	-1.694	-7,96
CÁDIZ	40.911	1.815	4,64	-5.732	-12,29
CÓRDOBA	26.664	-2.196	-7,61	-2.531	-8,67
GRANADA	29.118	409	1,42	-2.433	-7,71
HUELVA	21.957	-46	-0,21	-2.788	-11,27
JAÉN	19.553	-1.370	-6,55	-880	-4,31
MÁLAGA	48.281	4.690	10,76	-4.576	-8,66
SEVILLA	65.845	662	1,02	-11.996	-15,41
ANDALUCÍA	271.914	5.433	2,04	-32.630	-10,71
HUESCA	8.065	1.714	26,99	-49	-0,60
TERUEL	2.902	120	4,31	-515	-15,07
ZARAGOZA	24.711	-2.501	-9,19	-7.702	-23,76
ARAGÓN	35.678	-667	-1,84	-8.266	-18,81
ASTURIAS	24.522	2.821	13,00	-4.094	-14,31
ILLES BALEARS	31.635	-2.169	-6,42	-4.970	-13,58
LAS PALMAS	28.375	6.861	31,89	-2.973	-9,48
STA. CRUZ DE TENERIFE	23.430	2.737	13,23	-2.423	-9,37
CANARIAS	51.805	9.598	22,74	-5.396	-9,43
CANTABRIA	17.089	2.500	17,14	-1.994	-10,45
ALBACETE	12.759	500	4,08	-1.065	-7,70
CIUDAD REAL	13.219	2.048	18,33	679	5,41
CUENCA	8.183	2.358	40,48	1.178	16,82
GUADALAJARA	7.660	739	10,68	-1.339	-14,88
TOLEDO	15.269	2.367	18,35	-537	-3,40
CASTILLA LA MANCHA	57.090	8.012	16,33	-1.084	-1,86
ÁVILA	4.130	971	30,74	-392	-8,67
BURGOS	10.680	1.944	22,25	-1.908	-15,16
LEÓN	10.377	1.694	19,51	-2.108	-16,88
PALENCIA	5.302	642	13,78	-151	-2,77
SALAMANCA	8.863	778	9,62	149	1,71
SEGOVIA	4.536	1.073	30,98	-404	-8,18
SORIA	3.023	688	29,46	-357	-10,56
VALLADOLID	15.189	778	5,40	-2.496	-14,11
ZAMORA	5.168	1.464	39,52	-39	-0,75
CASTILLA Y LEÓN	67.268	10.032	17,53	-7.706	-10,28
BARCELONA	145.459	20.859	16,74	-30.112	-17,15
GIRONA	22.059	4.671	26,86	-2.860	-11,48
LLEIDA	14.903	2.381	19,01	-1.568	-9,52
TARRAGONA	21.632	3.891	21,93	-3.027	-12,28
CATALUÑA	204.053	31.802	18,46	-37.567	-15,55
ALICANTE-ALACANT	41.669	5.379	14,82	-5.508	-11,68
CASTELLÓN-CASTELLÓ	15.866	5.318	50,42	-1.779	-10,08
VALENCIA-VALÈNCIA	68.948	11.006	18,99	-11.018	-13,78
COM. VALENCIANA	126.483	21.703	20,71	-18.305	-12,64
BADAJOS	29.724	-1.100	-3,57	954	3,32
CÁCERES	13.423	2.110	18,65	-190	-1,40
EXTREMADURA	43.147	1.010	2,40	764	1,80
A CORUÑA	31.378	6.758	27,45	-1.818	-5,48
LUGO	7.512	2.296	44,02	-450	-5,65
OURENSE	6.722	1.855	38,11	285	4,43
PONTEVEDRA	30.821	7.711	33,37	678	2,25
GALICIA	76.433	18.620	32,21	-1.305	-1,68
MADRID	142.517	16.951	13,50	-30.757	-17,75
MURCIA	49.586	-7.035	-12,42	-8.608	-14,79
NAVARRA	18.198	1.381	8,21	-3.139	-14,71
ÁLAVA	10.736	1.170	12,23	-1.650	-13,32
GUIPÚZCOA	18.249	1.251	7,36	-2.685	-12,83
VIZCAYA	33.761	1.420	4,39	-4.201	-11,07
PAÍS VASCO	62.746	3.841	6,52	-8.536	-11,97
LA RIOJA	8.080	748	10,20	-610	-7,02
CEUTA	1.732	473	37,57	13	0,76
MELILLA	1.260	-12	-0,94	47	3,87
EXTRANJERO	644	-125	-16,25	-80	-11,05
TOTAL	1.291.880	124.917	10,70	-174.223	-11,88

JULIO 2009

CONTRATOS POR CC.AA. Y PROVINCIAS. DATOS ACUMULADOS

PROVINCIA AUTONOMÍA	TOTAL	INDEFINIDOS*	% S/TOTAL	TEMPORALES	% S/TOTAL
ALMERÍA	124.754	7.504	6,02	117.250	93,98
CÁDIZ	249.327	12.268	4,92	237.059	95,08
CÓRDOBA	243.802	6.874	2,82	236.928	97,18
GRANADA	212.919	9.106	4,28	203.813	95,72
HUELVA	191.307	4.912	2,57	186.395	97,43
JAÉN	245.263	5.443	2,22	239.820	97,78
MÁLAGA	297.191	22.098	7,44	275.093	92,56
SEVILLA	444.731	23.444	5,27	421.287	94,73
ANDALUCÍA	2.009.294	91.649	4,56	1.917.645	95,44
HUESCA	38.022	3.587	9,43	34.435	90,57
TERUEL	17.715	2.000	11,29	15.715	88,71
ZARAGOZA	156.489	17.334	11,08	139.155	88,92
ARAGÓN	212.226	22.921	10,80	189.305	89,20
ASTURIAS	142.797	13.653	9,56	129.144	90,44
ILLES BALEARS	200.834	25.724	12,81	175.110	87,19
LAS PALMAS	155.795	18.254	11,72	137.541	88,28
STA. CRUZ DE TENERIFE	142.138	16.720	11,76	125.418	88,24
CANARIAS	297.933	34.974	11,74	262.959	88,26
CANTABRIA	89.574	8.180	9,13	81.394	90,87
ALBACETE	64.931	5.732	8,83	59.199	91,17
CIUDAD REAL	75.978	5.457	7,18	70.521	92,82
CUENCA	32.480	2.955	9,10	29.525	90,90
GUADALAJARA	45.302	3.671	8,10	41.631	91,90
TOLEDO	88.731	9.518	10,73	79.213	89,27
CASTILLA LA MANCHA	307.422	27.333	8,89	280.089	91,11
ÁVILA	18.929	1.969	10,40	16.960	89,60
BURGOS	54.488	5.460	10,02	49.028	89,98
LEÓN	57.247	6.895	12,04	50.352	87,96
PALENCIA	27.064	2.087	7,71	24.977	92,29
SALAMANCA	50.479	5.312	10,52	45.167	89,48
SEGOVIA	23.096	2.503	10,84	20.593	89,16
SORIA	14.022	1.492	10,64	12.530	89,36
VALLADOLID	89.117	8.127	9,12	80.990	90,88
ZAMORA	24.934	2.600	10,43	22.334	89,57
CASTILLA Y LEÓN	359.376	36.445	10,14	322.931	89,86
BARCELONA	893.431	126.452	14,15	766.979	85,85
GIRONA	112.288	20.233	18,02	92.055	81,98
LLEIDA	71.487	8.712	12,19	62.775	87,81
TARRAGONA	122.418	16.160	13,20	106.258	86,80
CATALUÑA	1.199.624	171.557	14,30	1.028.067	85,70
ALICANTE-ALACANT	233.624	27.304	11,69	206.320	88,31
CASTELLÓN-CASTELLÓ	77.119	9.133	11,84	67.986	88,16
VALENCIA-VALÈNCIA	393.386	38.322	9,74	355.064	90,26
COM. VALENCIANA	704.129	74.759	10,62	629.370	89,38
BADAJOS	182.752	8.352	4,57	174.400	95,43
CÁCERES	74.857	4.973	6,64	69.884	93,36
EXTREMADURA	257.609	13.325	5,17	244.284	94,83
A CORUÑA	170.902	17.344	10,15	153.558	89,85
LUGO	38.914	5.433	13,96	33.481	86,04
OURENSE	33.208	3.831	11,54	29.377	88,46
PONTEVEDRA	155.094	15.288	9,86	139.806	90,14
GALICIA	398.118	41.896	10,52	356.222	89,48
MADRID	943.757	157.786	16,72	785.971	83,28
MURCIA	342.902	29.010	8,46	313.892	91,54
NAVARRA	109.573	9.562	8,73	100.011	91,27
ÁLAVA	61.238	5.097	8,32	56.141	91,68
GUIPÚZCOA	110.861	9.223	8,32	101.638	91,68
VIZCAYA	204.047	16.246	7,96	187.801	92,04
PAIS VASCO	376.146	30.566	8,13	345.580	91,87
LA RIOJA	46.403	4.646	10,01	41.757	89,99
CEUTA	10.248	767	7,48	9.481	92,52
MELILLA	9.112	660	7,24	8.452	92,76
EXTRANJERO	5.641	148	2,62	5.493	97,38
TOTAL	8.022.718	795.561	9,92	7.227.157	90,08

(*) Incluye contratos convertidos en indefinidos

PRESTACIONES

El número de solicitudes de prestaciones a nivel nacional registradas en el mes de junio de 2009 ascendió a 718.274, lo que representa un 50,8 % más que el mismo mes del año anterior.

Las altas tramitadas han sido 800.183 lo que supone un aumento del 89,3 % sobre el mes de junio de 2008.

El plazo medio de reconocimiento del mes junio de 2009 ha sido de 5 días, tres días menos que el mismo mes del año anterior.

Los beneficiarios existentes a final del mes fueron 2.600.228 con un incremento respecto al mismo mes del año anterior del 54,1%.

Los gastos totales de junio de 2009 ascendieron a 2.552 millones de euros, lo que supone un aumento del 62,9% respecto al mismo mes del año anterior.

El gasto medio mensual por beneficiario, sin incluir el subsidio agrario de Andalucía y Extremadura, en el mes de junio de 2009 ha sido de 1.017,4 euros, lo que supone un aumento sobre el mismo mes del año anterior de 32,99 euros (3,4%).

La cuantía media bruta de la prestación contributiva percibida por beneficiario durante el mes de junio de 2009 ha sido de 827,62 euros, lo que supone un aumento de 29,62 euros sobre el mismo mes del año anterior (3,7%).

El número de beneficiarios extranjeros del mes de junio de 2009 fue de 355.137 lo que representa un 99,3% más que el año anterior. Este incremento es superior en los beneficiarios procedentes de países comunitarios (108,7%).

En relación con el total de beneficiarios de prestaciones por desempleo, los beneficiarios extranjeros representan el 13,66%.

Los beneficiarios extranjeros suponen, por otro lado, el 73,22 % del total de parados registrados extranjeros.

Por último, el gasto de las prestaciones de los beneficiarios extranjeros ha sido de 292,3 millones de euros (un 90,6% de incremento sobre mismo mes de 2008) que en relación con el gasto total de las prestaciones por desempleo supone el 11,5%.

JUNIO 2009

SÍNTESIS DE DATOS NACIONALES DE PRESTACIONES POR DESEMPLEO

	2007	2008	INCREMENTO 2008 S/ 2007 (%)	2009	INCREMENTO 2009 S/ 2008 (%)
SOLICITUDES	372.414	476.218	27,9	718.274	50,8
Prestación Contributiva	246.260	330.161	34,1	477.827	44,7
Subsidio	80.708	100.447	24,5	190.433	89,6
Renta Activa de Inserción	10.803	12.192	12,9	16.365	34,2
Subsidio Eventuales Agrarios	34.643	33.418	-3,5	33.649	0,7
ALTAS	339.888	422.604	24,3	800.183	89,3
Prestación Contributiva	232.291	303.804	30,8	587.530	93,4
Subsidio	74.529	88.673	19,0	173.911	96,1
Renta Activa de Inserción	9.078	9.721	7,1	12.526	28,9
Subsidio Eventuales Agrarios	23.990	20.406	-14,9	26.216	28,5
PLAZO DE RECONOCIMIENTO	6	8	33,3	5	-37,5
BENEFICIARIOS	1.356.040	1.687.377	24,4	2.600.228	54,1
Prestación Contributiva	724.549	995.996	37,5	1.593.181	60,0
Subsidio	392.538	459.012	16,9	753.363	64,1
Renta Activa de Inserción	63.206	67.233	6,4	95.136	41,5
Subsidio Eventuales Agrarios	175.747	165.136	-6,0	158.548	-4,0
CALIDAD					
% de protección Prest. Contributiva	61,39	65,43	6,6	65,25	-0,3
% de protección Prest. Asistenciales	38,61	34,57	-10,5	34,75	0,5
GASTOS (Miles de Euros)	1.166.416	1.566.474	34,3	2.551.568	62,9
Prestación Contributiva	877.171	1.232.312	40,5	2.065.105	67,6
Subsidio	192.491	237.491	23,4	378.089	59,2
Renta Activa de Inserción	26.754	28.678	7,2	40.929	42,7
Subsidio Eventuales Agrarios	70.000	67.993	-2,9	67.445	-0,8
GASTO MEDIO POR BENEFICIARIO, INCLUIDAS LAS COTIZACIONES A LA S. SOCIAL (euros/mes)	928,94	984,39	6,0	1.017,38	3,4
CUANTÍA MEDIA POR BENEFICIARIO PRESTACION CONTRIBUTIVA (euros/mes)	755,70	798,00	5,6	827,62	3,7

Fuente: Datos provisionales del Servicio Público de Empleo Estatal

Notas:

Gastos contabilizados en el mes de julio y devengados en el mes de junio

Los gastos incluyen las cotizaciones a la Seguridad Social

Los gastos de subsidio por desempleo incluyen los de Renta Agraria

En los gastos medios por beneficiario no se incluyen los gastos del subsidio para trabajadores eventuales agrarios (REASS)

Las cuantías medias de prestación contributiva percibidas por beneficiario no incluyen las cotizaciones a la S. Social y corresponden a la cuantía bruta reconocida por mes (30 días de prestación).

La cuantía media de las prestaciones asistenciales (subsídios, renta agraria y renta activa de inserción), es del 80% del IPREM= 421,79euros (14,06€x 30 días)

Beneficiarios, altas y solicitudes del mes de junio.

En el % de protección no se incluyen los beneficiarios del subsidio REASS. En prestación asistencial se incluye la RAI.

SÍNTESIS DE DATOS NACIONALES DE PRESTACIONES DE DESEMPLEO

SOLICITUDES

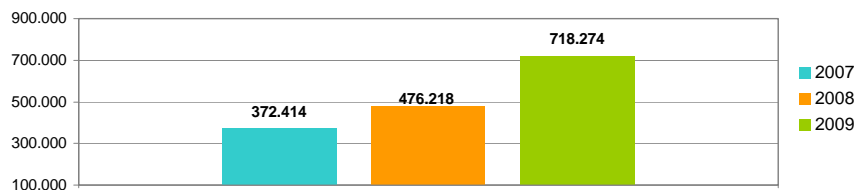

PLAZO DE RECONOCIMIENTO

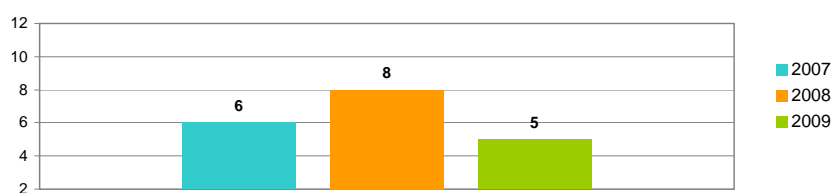

BENEFICIARIOS

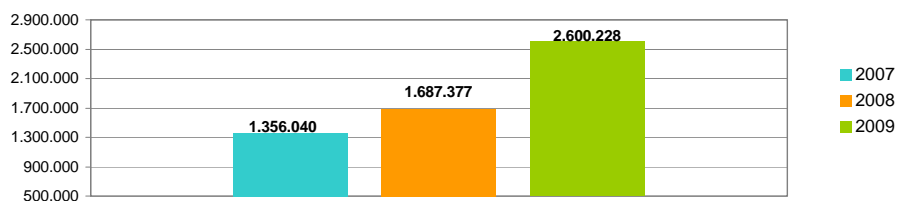

GASTOS

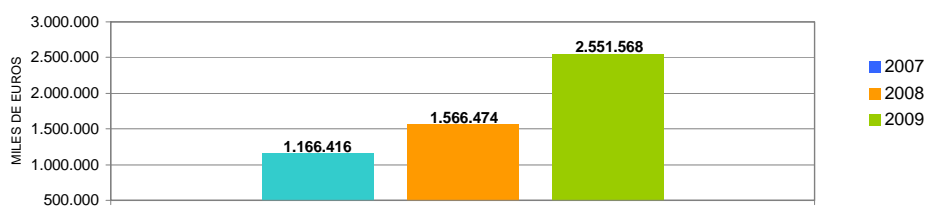

SOLICITUDES, ALTAS Y PLAZO DE RECONOCIMIENTO POR PROVINCIAS

Provincias	Solicitudes					Altas					Plazo de Reconocimiento (días)
	Prestación Contributiva	Subsidio	Renta Activa de Inserción	Subsidio Eventuales Agrarios	Total	Prestación Contributiva	Subsidio	Renta Activa de Inserción	Subsidio Eventuales Agrarios	Total	
Álava	8.753	712	29		9.494	9.632	570	21		10.223	3
Albacete	3.000	1.870	226		5.096	2.680	1.647	176		4.503	4
Alicante	16.445	8.314	1.033		25.792	17.717	6.725	733		25.175	11
Almería	10.885	5.389	314	1.042	17.630	9.524	4.791	229	934	15.478	3
Ávila	966	531	41		1.538	3.606	571	43		4.220	6
Badajoz	6.406	4.948	683	2.904	14.941	7.948	4.755	554	1.977	15.234	1
Illes Balears	7.318	3.880	176		11.374	7.116	3.614	161		10.891	3
Barcelona	72.116	16.876	787		89.779	72.933	15.198	520		88.651	1
Burgos	4.130	885	74		5.089	7.096	763	48		7.907	4
Cáceres	4.168	2.325	253	1.466	8.212	3.766	1.973	188	1.026	6.953	3
Cádiz	10.918	9.080	1.479	2.052	23.529	16.614	8.378	1.185	1.482	27.659	7
Castellón	8.229	3.066	84		11.379	12.312	2.497	56		14.865	17
Ciudad Real	3.938	2.216	192		6.346	4.187	2.238	159		6.584	1
Córdoba	6.746	5.152	538	5.696	18.132	6.667	4.818	448	5.053	16.986	4
A Coruña	7.553	3.227	404		11.184	8.179	3.469	319		11.967	1
Cuenca	1.615	690	83		2.388	1.578	693	62		2.333	1
Girona	6.022	2.560	61		8.643	9.764	2.192	42		11.998	3
Granada	7.028	5.917	492	3.587	17.024	7.049	5.496	394	3.103	16.042	2
Guadalajara	2.997	815	34		3.846	3.658	742	22		4.422	3
Guipuzcoa	10.558	1.251	91		11.900	27.576	1.199	64		28.839	3
Huelva	8.795	4.137	316	2.522	15.770	6.554	3.126	197	1.464	11.341	8
Huesca	1.862	546	28		2.436	1.703	468	16		2.187	1
Jaén	5.120	4.476	426	5.794	15.816	6.600	4.033	342	4.079	15.054	1
León	3.932	1.240	165		5.337	3.381	1.004	80		4.465	8
Lleida	3.027	1.074	48		4.149	2.995	949	44		3.988	7
La Rioja	4.224	821	35		5.080	3.900	637	23		4.560	8
Lugo	1.993	733	108		2.834	2.138	696	101		2.935	1
Madrid	51.364	15.553	872		67.789	54.875	13.906	616		69.397	3
Málaga	12.223	8.293	864	2.122	23.502	12.780	7.559	650	2.111	23.100	4
Murcia	15.109	6.223	507		21.839	30.254	6.745	359		37.358	12
Navarra	11.250	2.262	71		13.583	20.140	2.066	55		22.261	1
Ourense	2.337	969	136		3.442	2.296	1.095	122		3.513	1
Asturias	8.007	3.113	263		11.383	9.291	3.205	247		12.743	1
Palencia	2.727	403	46		3.176	2.059	390	40		2.489	11
Las Palmas	10.020	8.261	1.028		19.309	9.705	7.807	846		18.358	3
Pontevedra	9.780	3.949	345		14.074	11.479	4.455	294		16.228	1
Salamanca	2.219	993	147		3.359	2.065	891	129		3.085	4
S.C.Tenerife	8.820	6.227	618		15.665	8.540	5.816	467		14.823	8
Cantabria	5.631	1.659	133		7.423	11.735	1.715	120		13.570	4
Segovia	860	353	16		1.229	1.074	302	12		1.388	5
Sevilla	16.887	12.681	1.330	6.464	37.362	16.086	11.507	1.026	4.987	33.606	5
Soria	713	190	8		911	681	146	7		834	3
Tarragona	6.734	3.021	155		9.910	14.919	2.592	108		17.619	5
Teruel	1.568	348	11		1.927	1.591	342	9		1.942	2
Toledo	5.786	2.405	216		8.407	5.391	2.164	112		7.667	6
Valencia	32.287	12.726	803		45.816	41.314	10.760	588		52.662	8
Valladolid	6.714	1.379	172		8.265	8.789	1.298	154		10.241	5
Vizcaya	17.791	2.231	110		20.132	36.370	1.887	98		38.355	3
Zamora	1.010	421	58		1.489	963	427	48		1.438	1
Zaragoza	18.759	2.985	148		21.892	17.842	2.649	119		20.610	3
Ceuta	239	599	54		892	191	501	33		725	3
Melilla	248	458	54		760	227	444	40		711	4
TOTAL	477.827	190.433	16.365	33.649	718.274	587.530	173.911	12.526	26.216	800.183	5

Solicitudes, altas y plazo de reconocimiento del mes de junio.

PLAZO DE RECONOCIMIENTO



SOLICITUDES, ALTAS Y PLAZO DE RECONOCIMIENTO POR COMUNIDADES AUTÓNOMAS

Comunidades Autónomas	Solicitudes					Altas					Plazo de Reconocimiento (días)
	Prestación Contributiva	Subsidio	Renta Activa de Inserción	Subsidio Eventuales Agrarios	Total	Prestación Contributiva	Subsidio	Renta Activa de Inserción	Subsidio Eventuales Agrarios	Total	
Andalucía	78.602	55.125	5.759	29.279	168.765	81.874	49.708	4.471	23.213	159.266	4
Aragón	22.189	3.879	187		26.255	21.136	3.459	144		24.739	3
Asturias	8.007	3.113	263		11.383	9.291	3.205	247		12.743	1
Illes Balears	7.318	3.880	176		11.374	7.116	3.614	161		10.891	3
Canarias	18.840	14.488	1.646		34.974	18.245	13.623	1.313		33.181	5
Cantabria	5.631	1.659	133		7.423	11.735	1.715	120		13.570	4
Castilla-La Mancha	17.336	7.996	751		26.083	17.494	7.484	531		25.509	5
Castilla-León	23.271	6.395	727		30.393	29.714	5.792	561		36.067	3
Cataluña	87.899	23.531	1.051		112.481	100.611	20.931	714		122.256	2
C. Valenciana	56.961	24.106	1.920		82.987	71.343	19.982	1.377		92.702	10
Extremadura	10.574	7.273	936	4.370	23.153	11.714	6.728	742	3.003	22.187	2
Galicia	21.663	8.878	993		31.534	24.092	9.715	836		34.643	1
Madrid	51.364	15.553	872		67.789	54.875	13.906	616		69.397	3
Murcia	15.109	6.223	507		21.839	30.254	6.745	359		37.358	12
Navarra	11.250	2.262	71		13.583	20.140	2.066	55		22.261	1
Pais Vasco	37.102	4.194	230		41.526	73.578	3.656	183		77.417	3
La Rioja	4.224	821	35		5.080	3.900	637	23		4.560	8
Ceuta	239	599	54		892	191	501	33		725	3
Melilla	248	458	54		760	227	444	40		711	4
TOTAL	477.827	190.433	16.365	33.649	718.274	587.530	173.911	12.526	26.216	800.183	5

Notas informativas:

Solicitudes y altas del mes de junio.

El dato de solicitudes indica el número de expedientes de prestaciones recibidas.

El dato de altas indica el número de expedientes reconocidos, tanto inicialmente como por reanudación de las prestaciones, sin incluir las altas tras las prórrogas del subsidio y en el caso de RAI, indica el dato de participantes en el programa.

El plazo de reconocimiento indica el número de días que median entre la fecha de solicitud y la fecha de resolución.

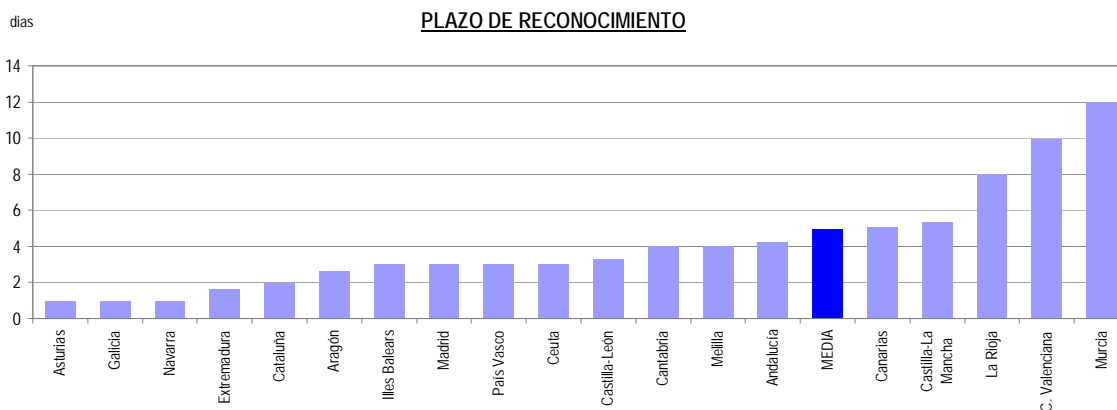
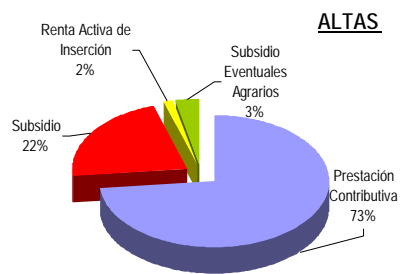
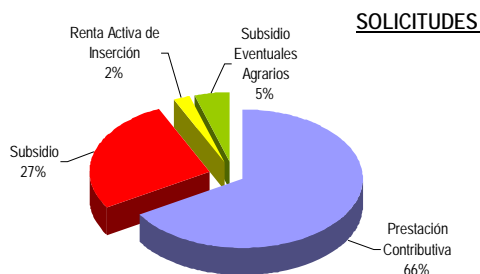

JUNIO 2009

BENEFICIARIOS DE PRESTACIONES POR DESEMPLEO

Provincias	Beneficiarios				
	Prestación Contributiva	Subsidio	Renta Activa de Inserción	Subsidio Eventuales Agrarios (1)	Total
Álava	8.860	2.895	87		11.842
Albacete	12.091	7.196	1.317		20.604
Alicante	70.463	34.152	6.174		110.789
Almería	29.999	17.284	1.825	4.748	53.856
Ávila	4.416	2.430	277		7.123
Badajoz	19.053	18.305	4.894	13.376	55.628
Illes Balears	30.566	14.226	838		45.630
Barcelona	219.865	74.686	3.479		298.030
Burgos	9.990	3.741	412		14.143
Cáceres	13.015	8.004	1.222	8.080	30.321
Cádiz	40.531	33.460	10.433	10.720	95.144
Castellón	32.297	8.364	232		40.893
Ciudad Real	15.045	9.439	1.074		25.558
Córdoba	24.292	21.152	3.247	24.959	73.650
A Coruña	30.223	17.238	2.562		50.023
Cuenca	5.543	2.897	349		8.789
Girona	26.269	10.659	328		37.256
Granada	29.058	23.306	2.843	16.898	72.105
Guadalajara	9.503	3.146	109		12.758
Guipuzcoa	17.424	6.669	378		24.471
Huelva	17.684	12.014	1.668	10.260	41.626
Huesca	5.828	1.916	97		7.841
Jaén	18.800	16.740	2.405	20.363	58.308
León	12.729	6.838	872		20.439
Lleida	13.153	4.206	215		17.574
La Rioja	10.453	3.177	193		13.823
Lugo	7.012	4.162	609		11.783
Madrid	222.221	63.660	4.113		289.994
Málaga	58.492	34.968	5.540	12.214	111.214
Murcia	54.050	18.844	2.405		75.299
Navarra	19.253	7.806	382		27.441
Ourense	7.428	5.649	986		14.063
Asturias	28.050	17.488	1.621		47.159
Palencia	3.753	1.836	372		5.961
Las Palmas	48.429	34.587	6.269		89.285
Pontevedra	30.036	16.601	2.273		48.910
Salamanca	7.827	4.422	1.016		13.265
S. C. Tenerife	43.949	26.267	3.682		73.898
Cantabria	15.538	6.703	848		23.089
Segovia	3.621	1.228	76		4.925
Sevilla	64.463	48.197	8.424	36.930	158.014
Soria	1.852	709	60		2.621
Tarragona	29.181	12.399	578		42.158
Teruel	3.435	1.602	80		5.117
Toledo	25.869	10.017	902		36.788
Valencia	107.279	38.717	3.705		149.701
Valladolid	15.281	5.080	993		21.354
Vizcaya	28.553	10.935	648		40.136
Zamora	4.121	2.184	387		6.692
Zaragoza	34.134	10.438	772		45.344
Ceuta	1.167	2.615	395		4.177
Melilla	1.037	2.109	470		3.616
TOTAL	1.593.181	753.363	95.136	158.548	2.600.228

Beneficiarios del mes de junio.

(1) Datos provisionales

No se incluyen 2.902 beneficiarios de desempleo parcial por reducción de jornada por expediente de regulación de empleo

BENEFICIARIOS DE PRESTACIONES POR DESEMPLEO

Comunidades Autónomas	Beneficiarios				Total
	Prestación Contributiva	Subsidio	Renta Activa de Inserción	Subsidio Eventuales Agrarios	
Andalucía	283.319	207.121	36.385	137.092	663.917
Aragón	43.397	13.956	949		58.302
Asturias	28.050	17.488	1.621		47.159
Illes Balears	30.566	14.226	838		45.630
Canarias	92.378	60.854	9.951		163.183
Cantabria	15.538	6.703	848		23.089
Castilla-La Mancha	68.051	32.695	3.751		104.497
Castilla-León	63.590	28.468	4.465		96.523
Cataluña	288.468	101.950	4.600		395.018
C. Valenciana	210.039	81.233	10.111		301.383
Extremadura	32.068	26.309	6.116	21.456	85.949
Galicia	74.699	43.650	6.430		124.779
Madrid	222.221	63.660	4.113		289.994
Murcia	54.050	18.844	2.405		75.299
Navarra	19.253	7.806	382		27.441
País Vasco	54.837	20.499	1.113		76.449
La Rioja	10.453	3.177	193		13.823
Ceuta	1.167	2.615	395		4.177
Melilla	1.037	2.109	470		3.616
TOTAL	1.593.181	753.363	95.136	158.548	2.600.228

Beneficiarios del mes de junio.

(1) Datos provisionales

No se incluyen 2.902 beneficiarios de desempleo parcial por reducción de jornada por expediente de regulación de empleo

DISTRIBUCION DE BENEFICIARIOS

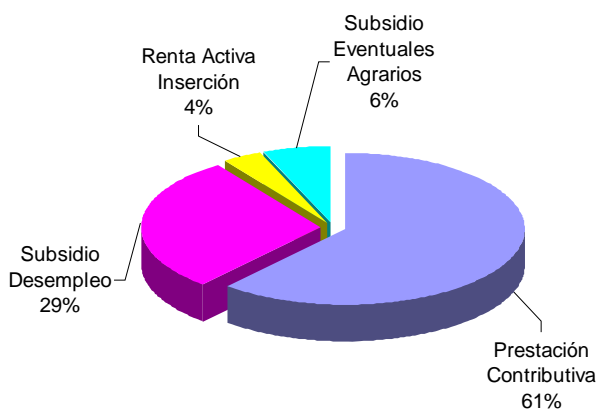

GASTOS DE PRESTACIONES POR DESEMPLEO POR PROVINCIAS

PROVINCIAS	Gastos de Prestaciones (miles de euros)					Cuantía media prestación contributiva percibida por beneficiario (euros/mes)
	Total	Prestacion Contributiva	Subsidio Desempleo	Renta Activa Inserción	Subsidio Eventuales Agrarios	
Álava	17.675	16.024	1.609	42		917,1
Albacete	18.864	14.765	3.533	566		806,5
Alicante	104.776	84.148	17.957	2.671		775,2
Almería	43.396	32.627	7.935	783	2.051	774,9
Ávila	6.968	5.595	1.251	122		748,8
Badajoz	36.565	20.967	8.342	2.061	5.195	724,0
Illes Balears	47.919	40.103	7.437	379		838,1
Barcelona	351.203	311.163	38.539	1.501		905,8
Burgos	16.602	14.439	1.983	180		851,3
Cáceres	21.874	14.039	3.897	515	3.423	724,0
Cádiz	76.075	51.064	16.192	4.434	4.385	808,8
Castellon de la Plana	50.418	45.414	4.888	116		861,8
Ciudad Real	22.744	17.777	4.507	460		772,5
Córdoba	52.041	29.734	9.921	1.385	11.001	798,6
A Coruña	47.763	37.410	9.256	1.097		802,8
Cuenca	7.823	6.272	1.403	148		763,3
Girona	39.734	34.256	5.341	137		827,5
Granada	55.864	36.218	10.765	1.234	7.647	831,6
Guadalajara	14.235	12.668	1.520	47		854,0
Guipuzcoa	33.613	29.724	3.730	159		941,4
Huelva	31.053	20.958	5.681	735	3.679	792,0
Huesca	8.708	7.691	972	45		836,9
Jaén	40.862	23.291	7.634	1.028	8.909	794,5
Leon	20.856	16.773	3.717	366		839,4
Lleida	18.796	16.518	2.180	98		792,9
La Rioja	15.874	14.147	1.641	86		857,9
Lugo	10.672	8.170	2.245	257		752,9
Madrid	324.182	290.015	32.392	1.775		848,2
Málaga	96.664	71.850	16.796	2.386	5.632	800,2
Murcia	80.280	69.240	9.965	1.075		787,5
Navarra	33.949	29.719	4.063	167		919,4
Ourense	12.234	8.654	3.153	427		751,5
Asturias	46.692	36.757	9.238	697		853,8
Palencia	6.205	5.082	962	161		808,0
Las Palmas	74.135	54.798	16.665	2.672		767,7
Pontevedra	46.276	36.600	8.713	963		785,0
Salamanca	12.069	9.299	2.331	439		768,2
Sta.Cruz Tenerife	62.831	48.260	12.973	1.598		730,4
Cantabria	25.726	21.887	3.480	359		831,2
Segovia	5.142	4.485	623	34		788,0
Sevilla	121.100	79.224	22.747	3.606	15.523	798,3
Soria	2.812	2.399	389	24		795,8
Tarragona	45.928	39.478	6.199	251		853,3
Teruel	5.233	4.348	850	35		805,1
Toledo	37.054	31.710	4.959	385		799,2
Valencia	160.148	138.153	20.346	1.649		807,8
Valladolid	24.290	21.189	2.668	433		820,9
Vizcaya	52.041	45.730	6.033	278		898,6
Zamora	6.163	4.869	1.134	160		779,9
Zaragoza	52.268	46.696	5.234	338		862,2
Ceuta	2.802	1.473	1.161	168		835,7
Melilla	2.371	1.235	939	197		795,0
TOTAL NACIONAL	2.551.568	2.065.105	378.089	40.929	67.445	827,6

Fuente: Datos provisionales del Servicio Público de Empleo Estatal

Notas:

Gastos contabilizados en el mes de julio y devengados en el mes de junio.

Los gastos incluyen las cotizaciones a la Seguridad Social

Los gastos de subsidio por desempleo incluyen los de Renta Agraria

Las cuantías medias de prestación contributiva percibidas por beneficiario no incluyen las cotizaciones a la S. Social y corresponden a la cuantía bruta reconocida por mes (30 días de prestación)

La cuantía media de las prestaciones asistenciales (subsídios, renta agraria y renta activa de inserción), es del 80% del IPREM= 421,79euros (14,06€x 30 días)

CUANTÍA MEDIA PRESTACIÓN CONTRIBUTIVA POR BENEFICIARIO

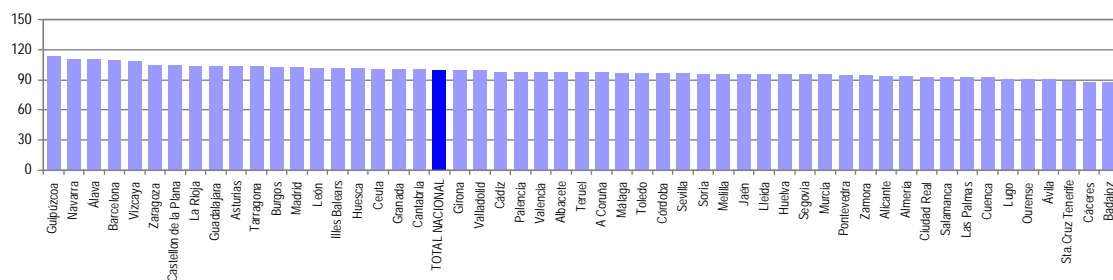

Notas: Valores nacionales = Índice 100

GASTOS DE PRESTACIONES POR DESEMPLEO CC. AA

CC.AA.	Gastos de Prestaciones (miles de euros)					Cuantía media prestación contributiva percibida por beneficiario (euros/mes)
	Total	Prestación Contributiva	Subsidio Desempleo	Renta Activa Inserción	Subsidio Eventuales Agrarios	
Andalucía	517.055	344.966	97.671	15.591	58.827	800,5
Aragón	66.209	58.735	7.056	418		854,3
Asturias	46.692	36.757	9.238	697		853,8
Illes Balears	47.919	40.103	7.437	379		838,1
Canarias	136.966	103.058	29.638	4.270		749,9
Cantabria	25.726	21.887	3.480	359		831,2
Castilla-La Mancha	100.720	83.192	15.922	1.606		799,3
Castilla-León	101.107	84.130	15.058	1.919		811,9
Cataluña	455.661	401.415	52.259	1.987		888,2
C. Valenciana	315.342	267.715	43.191	4.436		805,2
Extremadura	58.439	35.006	12.239	2.576	8.618	724,0
Galicia	116.945	90.834	23.367	2.744		785,8
Madrid	324.182	290.015	32.392	1.775		848,2
Murcia	80.280	69.240	9.965	1.075		787,5
Navarra	33.949	29.719	4.063	167		919,4
Pais Vasco	103.329	91.478	11.372	479		915,2
La Rioja	15.874	14.147	1.641	86		857,9
Ceuta	2.802	1.473	1.161	168		835,7
Melilla	2.371	1.235	939	197		795,0
TOTAL NACIONAL	2.551.568	2.065.105	378.089	40.929	67.445	827,6

Fuente: Datos provisionales del Servicio Público de Empleo Estatal

Notas:

Gastos contabilizados en el mes de julio y devengados en el mes de junio.

Los gastos incluyen las cotizaciones a la Seguridad Social

Los gastos de subsidio por desempleo incluyen los de Renta Agraria

Las cuantías medias de prestación contributiva percibidas por beneficiario no incluyen las cotizaciones a la S. Social y corresponden a la cuantía bruta reconocida por mes (30 días de prestación).

La cuantía media de las prestaciones asistenciales (subsidijs, renta agraria y renta activa de inserción), es del 80% del IPREM= 421,79euros (14,06€x 30 días)

TOTAL NACIONAL DE GASTOS DE PRESTACIONES DE DESEMPLEO

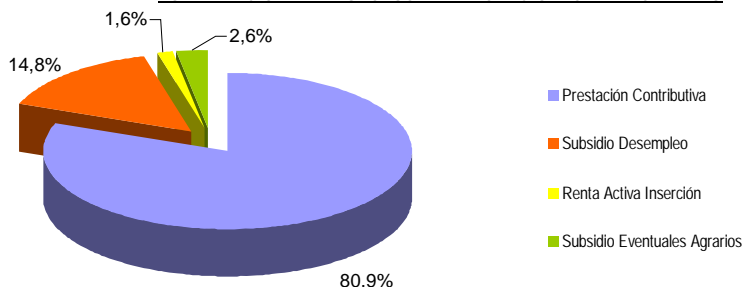

CUANTÍA MEDIA PRESTACIÓN CONTRIBUTIVA POR BENEFICIARIO

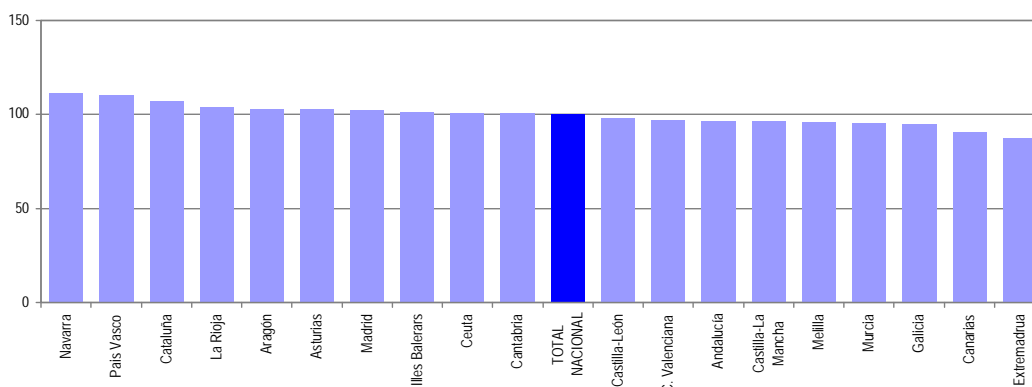

Notas: Valores nacionales = Índice 100

JUNIO 2009

SÍNTESIS DE DATOS NACIONALES DE BENEFICIARIOS DE PRESTACIONES POR DESEMPLEO EXTRANJEROS

	2007	2008	INCREMENTO 2008 S/ 2007 (%)	2009	INCREMENTO 2009 S/ 2008 (%)
Nº DE BENEFICIARIOS	97.161	178.230	83,4	355.137	99,3
Prestación Contributiva	78.185	144.172	84,4	236.462	64,0
Subsidio	16.294	28.802	76,8	110.491	283,6
Renta Activa de Inserción	857	3.078	259,2	6.002	95,0
Subsidio Eventuales Agrarios	1.825	2.178	19,3	2.182	0,2
ENTORNO COMUNITARIO	25.906	48.003	85,3	100.195	108,7
ENTORNO NO COMUNITARIO	71.255	130.227	82,8	254.942	95,8
% SOBRE TOTAL BENEFICIARIOS	7,17	10,56	47,4	13,66	29,3
Prestación Contributiva	10,79	14,48	34,1	14,84	2,5
Subsidio	4,15	6,27	51,2	14,67	133,7
Renta Activa de Inserción	1,36	4,58	237,6	6,31	37,8
Subsidio Eventuales Agrarios	1,04	1,32	27,0	1,38	4,3
% BENEFICIARIOS s/DEMANDANTES DE EMPLEO EXTRANJEROS	65,40	68,87	5,3	73,22	6,3
GASTO (Miles de Euros) (1)	78.988	153.309	94,1	292.260	90,6
Prestación Contributiva	70.575	137.466	94,8	238.657	73,6
Subsidio	7.353	13.735	86,8	50.283	266,1
Renta Activa de Inserción	314	1.185	277,4	2.367	99,7
Subsidio Eventuales Agrarios	746	923	23,7	953	3,3
% S/GASTO TOTAL PRESTACIONES	6,8	9,8	44,1	11,5	17,3

(1) Datos estimados.

Fuente: Datos provisionales del Servicio Público de Empleo Estatal correspondientes al mes de junio de cada año.

Notas:

En el entorno comunitario se incluyen los países de la UE, inclusive los de régimen transitorio, los del Espacio Económico Europeo (Liechtenstein, Islandia y Noruega) y la Confederación Suiza.

SÍNTESIS DE DATOS NACIONALES DE BENEFICIARIOS DE PRESTACIONES POR DESEMPLEO EXTRANJEROS

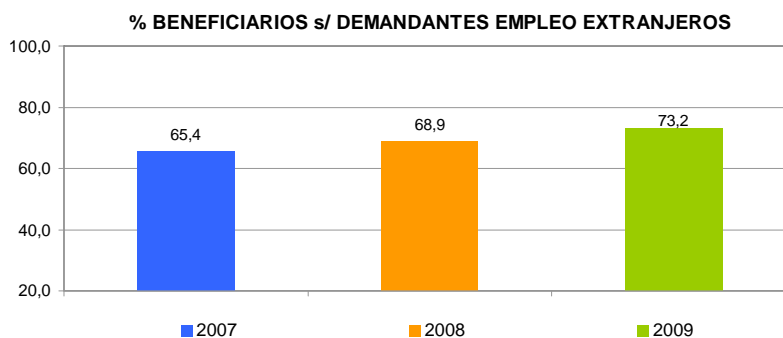
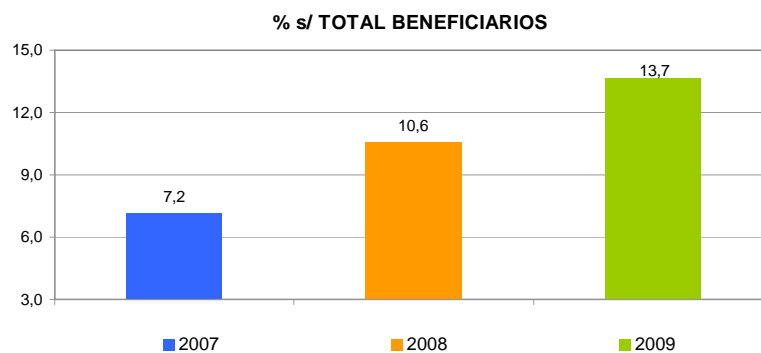
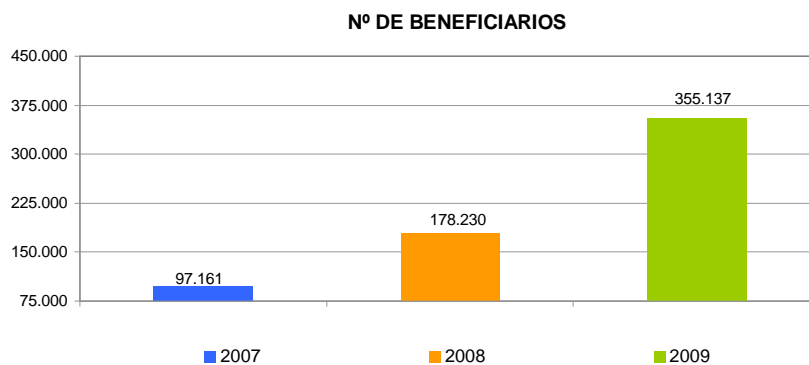

SÍNTESIS DE DATOS NACIONALES DE BENEFICIARIOS DE PRESTACIONES POR DESEMPLEO EXTRANJEROS

EVOLUCIÓN DEL GASTO DE BENEFICIARIOS EXTRANJEROS

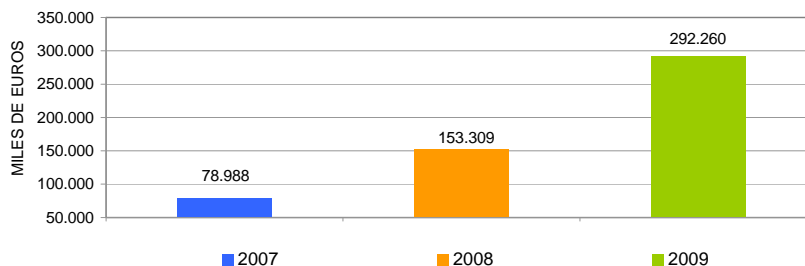

DISTRIBUCIÓN DEL GASTO DE BENEFICIARIOS EXTRANJEROS POR TIPO DE PRESTACIÓN (%)

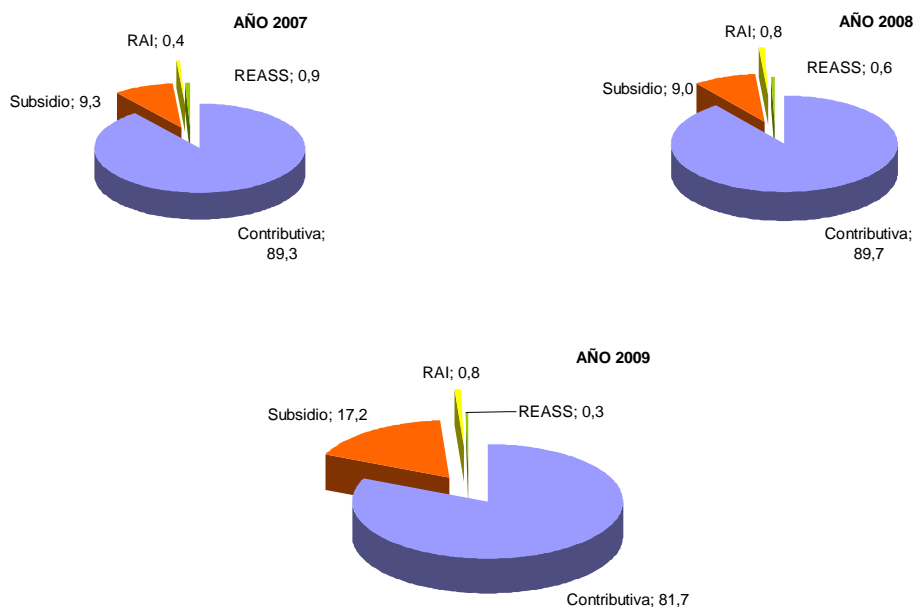

EVOLUCIÓN % GASTO BENEFICIARIOS EXTRANJEROS s/GASTO TOTAL EN PRESTACIONES

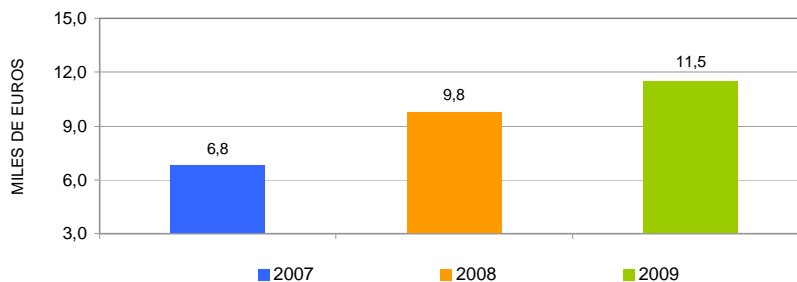

JUNIO 2009

DISTRIBUCIÓN DE LOS BENEFICIARIOS EXTRANJEROS POR PROVINCIAS

	Beneficiarios extranjeros			%
	Total	Países comunitarios	Países no comunitarios	
Álava	1.687	346	1.341	0,48
Albacete	2.388	814	1.574	0,67
Alicante	17.990	5.086	12.904	5,07
Almería	14.341	4.733	9.608	4,04
Ávila	1.134	325	809	0,32
Badajoz	956	478	478	0,27
Illes Balears	10.546	2.874	7.672	2,97
Barcelona	56.142	8.784	47.358	15,81
Burgos	2.292	1.076	1.216	0,65
Cáceres	1.353	213	1.140	0,38
Cádiz	2.315	791	1.524	0,65
Castellón de la Plana	9.876	5.356	4.520	2,78
Ciudad Real	3.080	1.546	1.534	0,87
Córdoba	1.405	429	976	0,40
A Coruña	2.158	720	1.438	0,61
Cuenca	1.844	959	885	0,52
Girona	10.139	1.813	8.326	2,86
Granada	4.436	1.430	3.006	1,25
Guadalajara	2.847	1.234	1.613	0,80
Guipúzcoa	2.141	622	1.519	0,60
Huelva	3.733	2.004	1.729	1,05
Huesca	1.892	653	1.239	0,53
Jaén	1.709	326	1.383	0,48
León	1.731	732	999	0,49
Lleida	5.553	1.610	3.943	1,56
La Rioja	3.562	1.121	2.441	1,00
Lugo	801	289	512	0,23
Madrid	61.444	16.191	45.253	17,30
Málaga	12.033	3.865	8.168	3,39
Murcia	16.497	1.876	14.621	4,65
Navarra	5.371	1.280	4.091	1,51
Ourense	915	591	324	0,26
Asturias	2.443	801	1.642	0,69
Palencia	396	171	225	0,11
Las Palmas	12.113	3.255	8.858	3,41
Pontevedra	2.478	1.008	1.470	0,70
Salamanca	930	412	518	0,26
Sta.Cruz Tenerife	8.376	2.989	5.387	2,36
Cantabria	2.343	655	1.688	0,66
Segovia	1.249	720	529	0,35
Sevilla	4.150	1.117	3.033	1,17
Soria	584	208	376	0,16
Tarragona	10.692	2.919	7.773	3,01
Teruel	1.379	613	766	0,39
Toledo	6.196	2.579	3.617	1,75
Valencia	20.526	6.467	14.059	5,78
Valladolid	2.019	1.026	993	0,57
Vizcaya	2.804	631	2.173	0,79
Zamora	530	358	172	0,15
Zaragoza	10.476	4.078	6.398	2,95
Ceuta	468	8	460	0,13
Melilla	674	13	661	0,19
TOTAL NACIONAL	355.137	100.195	254.942	100,00

DISTRIBUCIÓN DE LOS BENEFICIARIOS EXTRANJEROS POR COMUNIDADES AUTÓNOMAS

	TOTAL				COMUNITARIOS				NO COMUNITARIOS						
	Prestaciones R.D.Leg. 1/94		REASS	RAI	Total	Prestaciones R.D.Leg. 1/94		REASS	RAI	Total	Prestaciones R.D.Leg. 1/94		REASS	RAI	Total
	Contrib.	Subsidio				Contrib.	Subsidio				Contrib.	Subsidio			
Andalucía	26.201	15.177	1.409	1.335	44.122	9.585	4.541	93	476	14.695	16.616	10.636	1.316	859	29.427
Aragón	9.385	4.220	0	142	13.747	3.837	1.453		54	5.344	5.548	2.767		88	8.403
Asturias	1.496	859	0	88	2.443	540	226		35	801	956	633		53	1.642
Illes Balears	6.614	3.800	0	132	10.546	1.972	842		60	2.874	4.642	2.958		72	7.672
Canarias	12.679	7.191	0	619	20.489	4.355	1.682		207	6.244	8.324	5.509		412	14.245
Cantabria	1.441	843	0	59	2.343	446	186		23	655	995	657		36	1.688
Castilla-La Mancha	10.417	5.714	0	224	16.355	4.621	2.401		110	7.132	5.796	3.313		114	9.223
Castilla-León	7.082	3.537	0	246	10.865	3.450	1.470		108	5.028	3.632	2.067		138	5.837
Cataluña	55.981	25.806	0	739	82.526	11.850	3.166		110	15.126	44.131	22.640		629	67.400
C. Valenciana	33.039	14.559	0	794	48.392	12.251	4.358		300	16.909	20.788	10.201		494	31.483
Extremadura	815	616	773	105	2.309	374	253	19	45	691	441	363	754	60	1.618
Galicia	3.776	2.226	0	350	6.352	1.674	754		180	2.608	2.102	1.472		170	3.744
Madrid	44.066	16.777	0	601	61.444	12.353	3.649		189	16.191	31.713	13.128		412	45.253
Murcia	12.650	3.602	0	245	16.497	1.351	473		52	1.876	11.299	3.129		193	14.621
Navarra	3.384	1.933	0	54	5.371	920	339		21	1.280	2.464	1.594		33	4.091
País Vasco	4.587	1.969	0	76	6.632	1.231	348		20	1.599	3.356	1.621		56	5.033
La Rioja	2.639	897	0	26	3.562	882	228		11	1.121	1.757	669		15	2.441
Ceuta	69	347	0	52	468	5	3			8	64	344		52	460
Melilla	141	418	0	115	674	3	6		4	13	138	412		111	661
TOTAL	236.462	110.491	2.182	6.002	355.137	71.700	26.378	112	2.005	100.195	164.762	84.113	2.070	3.997	254.942

BENEFICIARIOS EXTRANJEROS COMUNITARIOS (%)

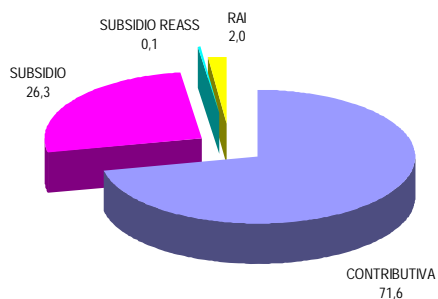

BENEFICIARIOS EXTRANJEROS NO COMUNITARIOS (%)

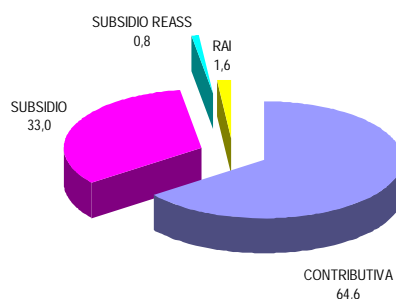

JUNIO 2009

RELACIÓN DE LOS 60 PAÍSES CON MAYOR PROPORCIÓN DE BENEFICIARIOS DE PRESTACIONES POR DESEMPLEO EXTRANJEROS DEL TOTAL DE PAÍSES

	Beneficiarios extranjeros	% s/Total de beneficiarios extranjeros
MARRUECOS	78.594	22,13
ECUADOR	47.015	13,24
RUMANIA	44.681	12,58
COLOMBIA	25.344	7,14
PORTUGAL	11.121	3,13
PERÚ	10.281	2,90
BULGARIA	9.862	2,78
ITALIA	9.710	2,73
ARGENTINA	8.416	2,37
BOLIVIA	8.056	2,27
UCRANIA	7.696	2,17
ARGELIA	5.792	1,63
POLONIA	5.550	1,56
DOMINICANA, REPÚBLICA	5.351	1,51
PAKISTÁN	4.789	1,35
SENEGAL	4.477	1,26
REINO UNIDO	4.201	1,18
CUBA	4.044	1,14
FRANCIA	3.993	1,12
ALEMANIA	3.828	1,08
BRASIL	3.409	0,96
NIGERIA	3.274	0,92
URUGUAY	3.244	0,91
VENEZUELA	2.986	0,84
RUSIA, FEDERACION DE	2.620	0,74
MALÍ	2.542	0,72
CHILE	2.509	0,71
GAMBIA	2.182	0,61
GHANA	2.001	0,56
LITUANIA	1.787	0,50
CHINA	1.758	0,50
MAURITANIA	1.474	0,42
MOLDAVIA, REPÚBLICA DE	1.310	0,37
GUINEA	1.292	0,36
PARAGUAY	1.260	0,36
INDIA	1.125	0,32
HOLANDA - PAISES BAJOS	1.073	0,30
FILIPINAS	951	0,27
BÉLGICA	887	0,25
ARMENIA	820	0,23
GUINEA BISSAU	702	0,20
GUINEA ECUATORIAL	685	0,19
MÉJICO	618	0,17
GEORGIA	570	0,16
HONDURAS	534	0,15
BANGLADESH	489	0,14
ESLOVAQUIA	485	0,14
CAMERÚN	483	0,14
SUECIA	482	0,14
CHECA, REPÚBLICA	479	0,14
ESTADOS UNIDOS	401	0,11
HUNGRÍA	320	0,09
IRLANDA	290	0,08
AUSTRIA	281	0,08
ANGOLA	263	0,07
BENIN	263	0,07
CONGO	262	0,07
SIERRA LEONA	233	0,07
COSTA DE MARFIL	227	0,06
CABO VERDE	226	0,06
RESTO	5.539	1,56
TOTAL	355.137	100,00

EVOLUCIÓN MENSUAL DEL GASTO DE PRESTACIONES

Datos provisionales.

Gastos contabilizados en el mes de julio y devengados en el mes de junio, incluyen las cotizaciones a la Seguridad Social

MESES	AÑO 2008			AÑO 2009		
	GASTO DE PRESTACIONES (Miles de euros)	% DE VARIACIÓN		GASTO DE PRESTACIONES (Miles de euros)	% DE VARIACIÓN	
		MENSUAL	ANUAL		MENSUAL	ANUAL
ENERO	1.537.270	9,21	18,07	2.502.694	9,13	62,80
FEBRERO	1.525.783	-0,75	20,87	2.610.136	4,29	71,07
MARZO	1.491.129	-2,27	21,21	2.596.197	-0,53	74,11
ABRIL	1.532.222	2,76	30,10	2.638.391	1,63	72,19
MAYO	1.534.911	0,18	30,78	2.589.892	-1,84	68,73
JUNIO	1.566.474	2,06	34,30	2.551.568	-1,48	62,89
JULIO	1.678.125	7,13	37,71			
AGOSTO	1.792.671	6,83	35,40			
SEPTIEMBRE	1.894.787	5,70	41,80			
OCTUBRE	2.003.285	5,73	51,22			
NOVIEMBRE	2.197.735	9,71	59,94			
DICIEMBRE	2.293.264	4,35	62,92			

EVOLUCIÓN MENSUAL DEL GASTO MEDIO POR BENEFICIARIO DE PRESTACIONES

No se incluyen los gastos del subsidio para trabajadores eventuales agrarios (REASS)

MESES	AÑO 2008			AÑO 2009		
	GASTO MEDIO POR BENEFICIARIO	% DE VARIACIÓN		GASTO MEDIO POR BENEFICIARIO	% DE VARIACIÓN	
		MENSUAL	ANUAL		MENSUAL	ANUAL
ENERO	1.021,39	4,39	3,82	1.068,18	3,37	4,58
FEBRERO	1.003,84	-1,72	5,01	1.057,20	-1,03	5,32
MARZO	996,05	-0,78	4,78	1.047,22	-0,94	5,14
ABRIL	1.002,47	0,64	6,95	1.043,25	-0,38	4,07
MAYO	990,75	-1,17	4,42	1.035,91	-0,70	4,56
JUNIO	984,40	-0,64	5,97	1.017,38	-1,79	3,35
JULIO	1.000,27	1,61	7,69			
AGOSTO	1.019,35	1,91	5,64			
SEPTIEMBRE	1.083,69	6,31	5,87			
OCTUBRE	1.063,37	-1,88	6,50			
NOVIEMBRE	1.042,10	-2,00	5,58			
DICIEMBRE	1.033,38	-0,84	5,61			

JUNIO 2009

EVOLUCIÓN MENSUAL SOLICITUDES DE PRESTACIONES

MESES	AÑO 2008			AÑO 2009		
	SOLICITUDES DE PRESTACIONES	% DE VARIACIÓN		SOLICITUDES POR PRESTACIONES	% DE VARIACIÓN	
		MENSUAL	ANUAL		MENSUAL	ANUAL
ENERO	474.979	36,80	17,69	677.664	16,38	42,67
FEBRERO	396.113	-16,60	23,66	642.122	-5,24	62,11
MARZO	382.829	-3,35	5,05	700.555	9,10	82,99
ABRIL	445.008	16,24	31,60	674.614	-3,70	51,60
MAYO	426.391	-4,18	21,31	640.324	-5,08	50,17
JUNIO	476.218	11,69	27,87	718.274	12,17	50,83
JULIO	562.715	18,16	31,81			
AGOSTO	448.585	-20,28	23,08			
SEPTIEMBRE	524.043	16,82	47,15			
OCTUBRE	640.291	22,18	44,05			
NOVIEMBRE	609.911	-4,74	43,71			
DICIEMBRE	582.299	-4,53	67,71			

EVOLUCIÓN MENSUAL DE BENEFICIARIOS DE PRESTACIONES

MESES	AÑO 2008			AÑO 2009		
	BENEFICIARIOS	% DE VARIACIÓN		BENEFICIARIOS	% DE VARIACIÓN	
		MENSUAL	ANUAL		MENSUAL	ANUAL
ENERO	1.608.258	4,54	12,80	2.435.894	5,07	51,46
FEBRERO	1.621.589	0,83	14,02	2.562.568	5,20	58,03
MARZO	1.594.027	-1,70	14,17	2.572.178	0,38	61,36
ABRIL	1.624.644	1,92	19,98	2.619.094	1,82	61,21
MAYO	1.644.951	1,25	22,99	2.592.697	-1,01	57,62
JUNIO	1.687.377	2,58	24,43	2.600.228	0,29	54,10
JULIO	1.773.425	5,10	25,68			
AGOSTO	1.854.201	4,55	25,95			
SEPTIEMBRE	1.851.308	-0,16	31,26			
OCTUBRE	1.985.245	7,23	38,69			
NOVIEMBRE	2.209.395	11,29	47,11			
DICIEMBRE	2.318.355	4,93	50,69			

EVOLUCIÓN MENSUAL DEL PLAZO DE RECONOCIMIENTO DE PRESTACIONES

MESES	AÑO 2008			AÑO 2009		
	PLAZO DE RECONOCIMIENTO	% DE VARIACIÓN		PLAZO DE RECONOCIMIENTO	% DE VARIACIÓN	
		MENSUAL	ANUAL		MENSUAL	ANUAL
ENERO	13	116,67	0,00	8	14,29	-38,46
FEBRERO	9	-30,77	0,00	7	-12,50	-22,22
MARZO	8	-11,11	14,29	5	-28,57	-37,50
ABRIL	8	0,00	14,29	6	20,00	-25,00
MAYO	7	-12,50	0,00	6	0,00	-14,29
JUNIO	8	14,29	33,33	5	-16,67	-37,50
JULIO	10	25,00	42,86			
AGOSTO	13	30,00	18,18			
SEPTIEMBRE	15	15,38	15,38			
OCTUBRE	12	-20,00	20,00			
NOVIEMBRE	8	-33,33	0,00			
DICIEMBRE	7	-12,50	16,67			