

DATOS DE LOS REGISTROS DEL  
SERVICIO PÚBLICO DE EMPLEO ESTATAL

---

**DEMANDANTES DE  
EMPLEO, PARO,  
CONTRATOS Y  
PRESTACIONES POR  
D E S E M P L E O**

**JUNIO**  
**2013**



DATOS DE LOS REGISTROS DEL  
SERVICIO PÚBLICO DE EMPLEO ESTATAL

---

**DEMANDANTES DE  
EMPLEO, PARO,  
CONTRATOS Y  
PRESTACIONES POR  
D E S E M P L E O**

**JUNIO**

**2013**

## **CONTENIDO**

	Pág.
PARO REGISTRADO	5
CONTRATOS	11
ANEXO 1 Demandantes de Empleo y Paro Registrado	17
ANEXO 2 Contratos Registrados	43
PRESTACIONES	59

**PARO REGISTRADO**

El número de desempleados registrados en las Oficinas de los Servicios Públicos de Empleo, al finalizar el mes de junio, ha bajado en 127.248 personas en relación con el mes anterior. En valores relativos, la reducción del paro es de un 2,60%. De esta forma, el paro registrado se ha situado en 4.763.680.

En junio de 2012 el desempleo bajó en 98.853 parados respecto al mes anterior. Por otra parte, respecto a junio de 2012 el paro se ha incrementado en 148.411 personas (3,22%).

En términos desestacionalizados, el desempleo se ha situado en 4.876.323, lo que supone 996 parados más que el valor desestacionalizado del paro registrado en mayo. Para realizar la estimación se han utilizado los mismos coeficientes que en la publicación técnica "Síntesis de Indicadores Económicos" del Ministerio de Economía y Competitividad.

### EVOLUCIÓN DEL PARO REGISTRADO

2009 - 2013

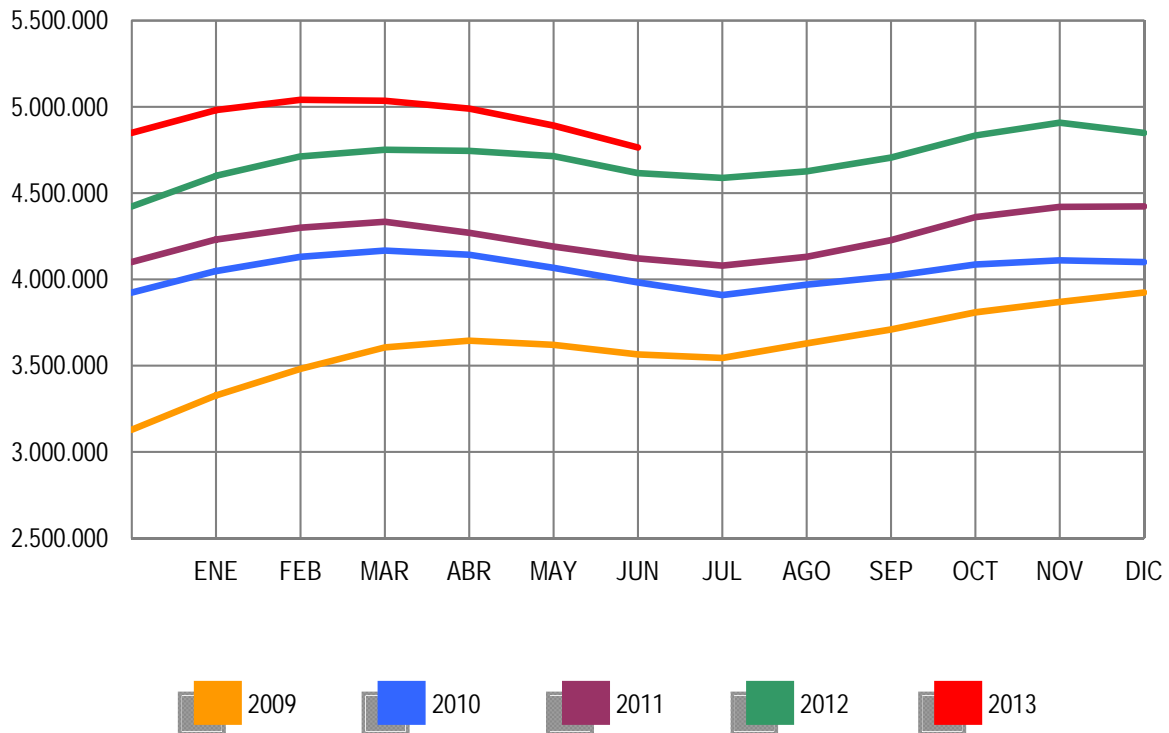

Por sectores económicos, el paro registrado presenta las siguientes variaciones respecto a mayo: En Agricultura aumenta en 1.470 (0,75%); en Industria baja en 13.405 (-2,48%); en Construcción se reduce en 18.516 (-2,56%); en Servicios baja en 90.149 (-2,96%). Por último, el colectivo Sin Empleo Anterior se reduce en 6.648 personas (-1,74%).

### PARO REGISTRADO POR SECTORES

#### COMPARACIÓN CON EL MES ANTERIOR

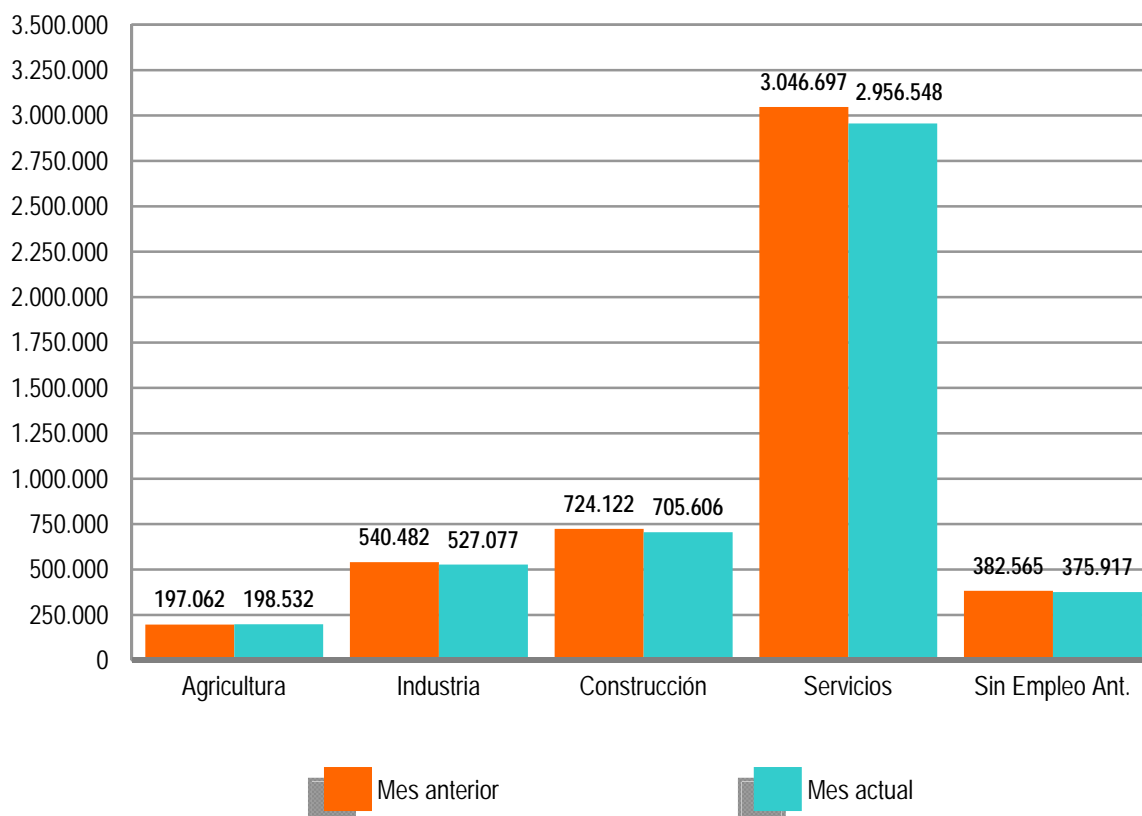

El desempleo masculino se sitúa en 2.332.609 al bajar 72.884 (-3,03%) y el femenino en 2.431.071, al reducirse en 54.364 (-2,19%) en relación al mes de mayo. Si lo comparamos con junio de 2012, el paro masculino sube en 48.338 (2,12%) personas y el femenino se incrementa en 100.073 (4,29%).

Por su parte, el desempleo de los jóvenes menores de 25 años se reduce en junio en 33.961 personas (-7,41%) respecto al mes anterior mientras el paro de 25 y más años baja en 93.287 (-2,10%).

El paro registrado baja en las 17 Comunidades Autónomas, entre las que sobresalen: Cataluña (-24.878), Andalucía (-16.442) y Madrid (-14.716).

En cuanto a las provincias, el desempleo registrado desciende en 50, entre las que destacan: Barcelona (-15.869), Madrid (-14.716) y Málaga (-6.781). Por el contrario, sube en 2: Huelva (1.413) y Melilla (208).

### PARO REGISTRADO POR SEXO Y EDAD

JUNIO 2013

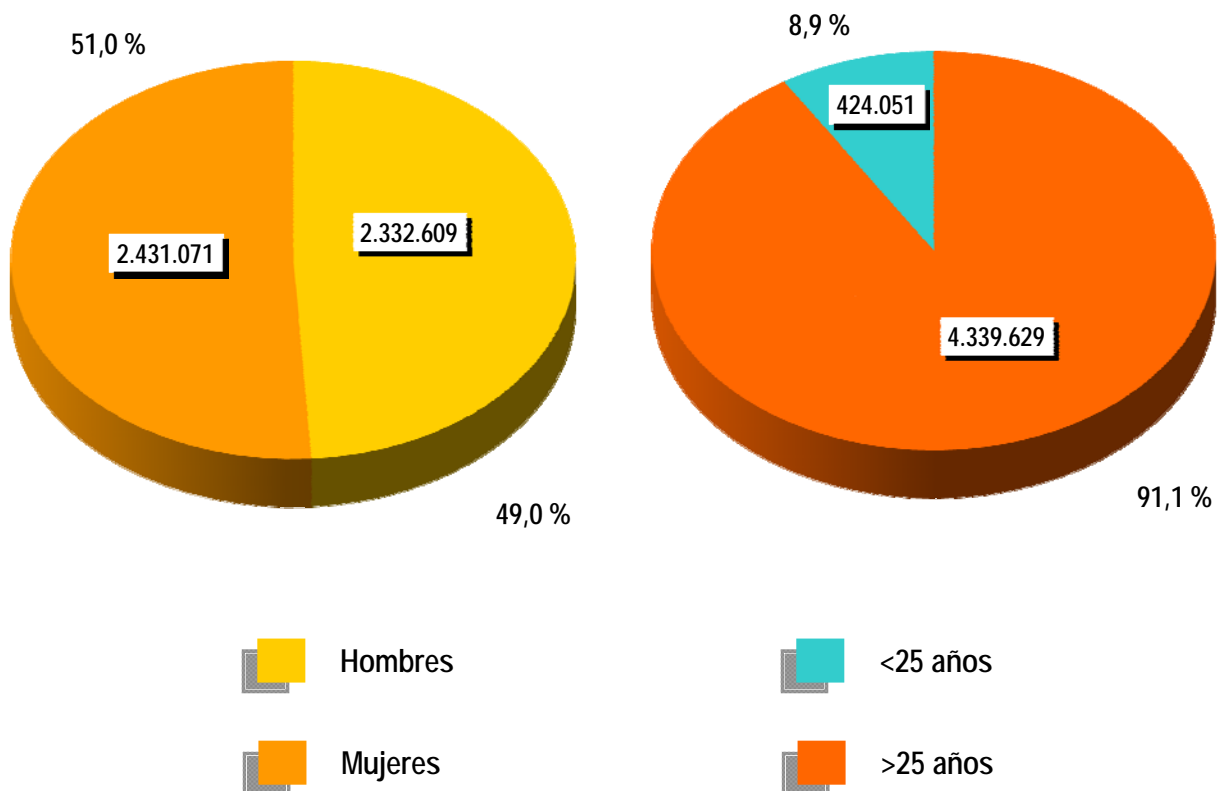



**CONTRATOS**

**NOTA PREVIA**

**Nueva metodología en la estadística de contratos**

Desde enero de 2007 se inicia una nueva clasificación de los contratos indefinidos. Los contratos indefinidos ordinarios no acogidos a fomento de la contratación indefinida incluyen, desde enero de 2007, tanto los bonificados como los no bonificados.

(\*) Ley 12/2001, de medidas urgentes de reforma del mercado de trabajo para el incremento del empleo y la mejora de la calidad



El número de contratos registrados durante el mes de junio ha sido de 1.277.255. Supone una bajada de 109.084 (-7,87%) sobre el mismo mes del año 2012. Por su parte, la contratación acumulada en los primeros seis meses de 2013 ha alcanzado la cifra de 6.734.946, lo que supone 24.005 contratos menos (-0,36%) que en igual periodo del año anterior.

En junio de 2013 se han registrado 87.349 contratos de trabajo de carácter indefinido. Representan el 6,84% de todos los contratos. Supone un descenso de 80.782 (-48,05%) sobre igual mes del año anterior. En magnitudes acumuladas, se han realizado 571.815 contratos hasta junio de 2013. Representa una reducción de 130.401 (-18,57%) sobre el mismo periodo del año 2012.

### EVOLUCIÓN MENSUAL DE LOS CONTRATOS REGISTRADOS

2012 - 2013

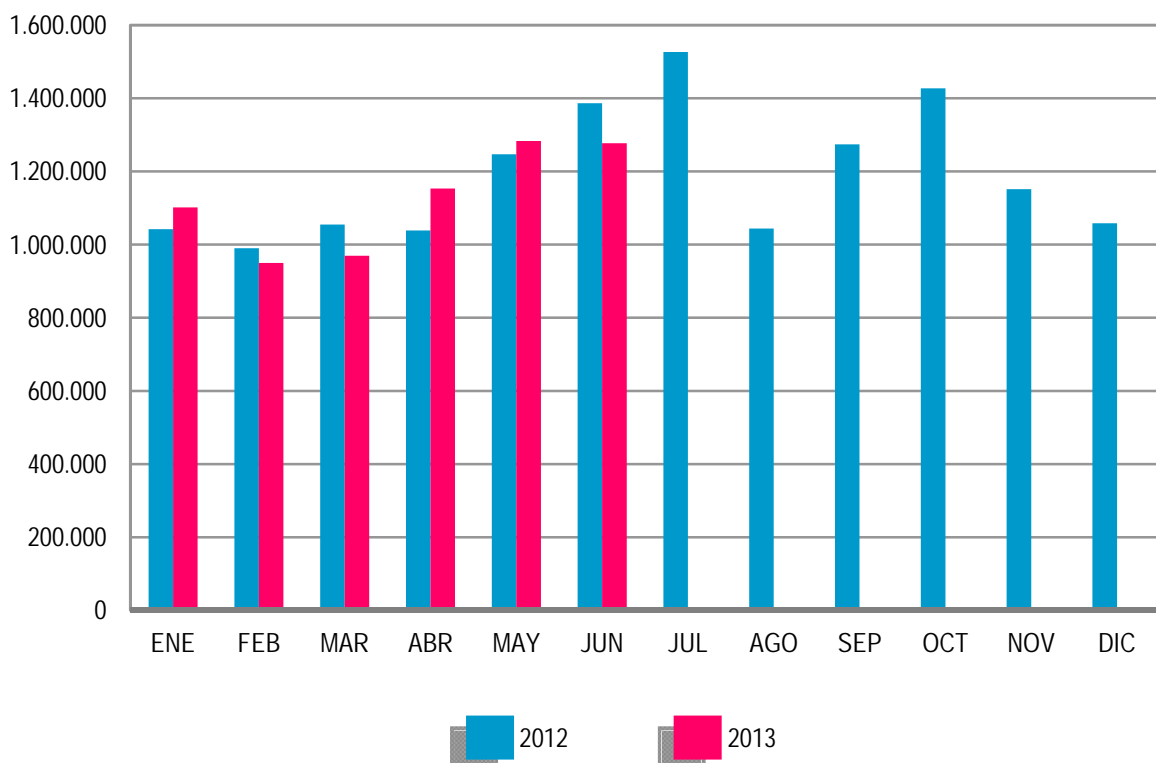

Los contratos indefinidos del mes de junio se dividen, en cuanto a la duración de su jornada, en 48.823 a tiempo completo y 38.526 a tiempo parcial. Los primeros han tenido una bajada, respecto a junio de 2012, de 28.251 (-36,65%) y los segundos se han reducido en 52.531 (-57,69%).

**EVOLUCIÓN MENSUAL DE LOS CONTRATOS INDEFINIDOS A TIEMPO COMPLETO**

2012 - 2013

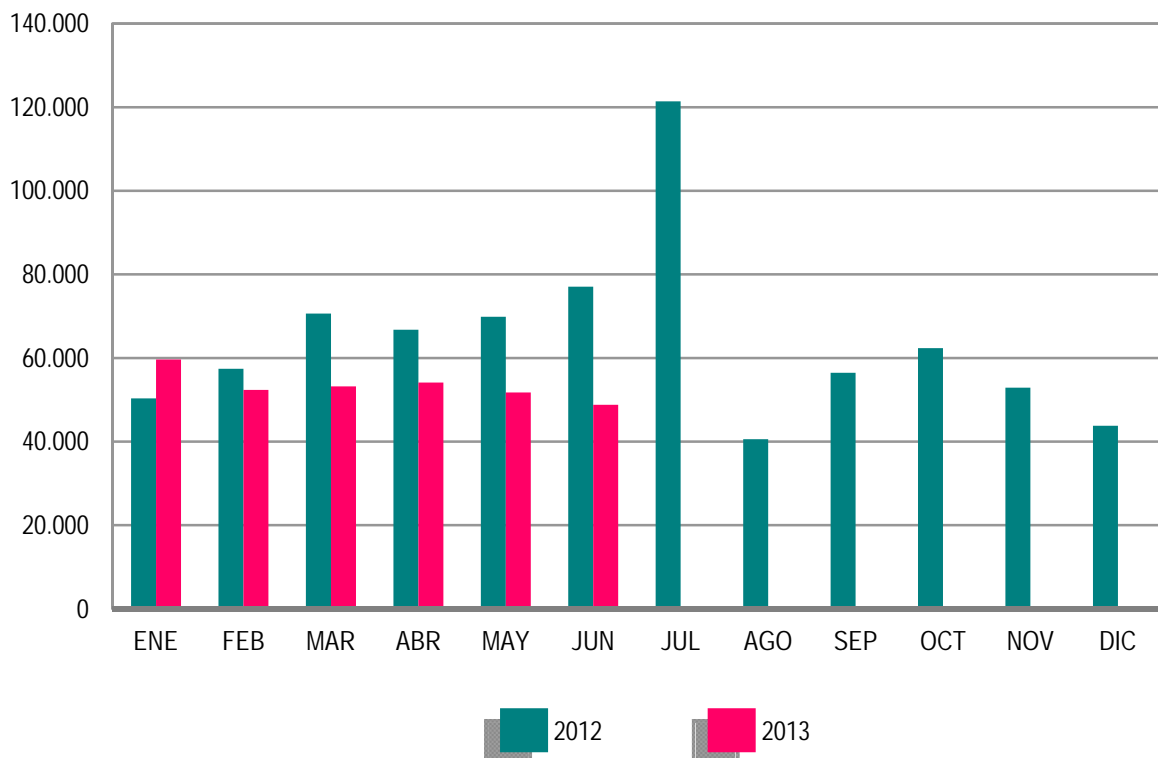

En términos acumulados, los contratos indefinidos a tiempo completo alcanzan en los seis primeros meses de este ejercicio un total de 319.922: el 18,41% menos que en igual periodo del año 2012. Los contratos indefinidos a tiempo parcial, que suponen un total de 251.893, registran una reducción del 18,78% en relación a igual periodo del año anterior.

El resto de contratos, hasta completar el total de 1.277.255 del mes de junio de 2013, son 13.114 de carácter formativo y 1.176.792 otro tipo de contratos temporales. Dentro de este último grupo destacan: Obra o Servicio Determinado -de jornada a tiempo completo-, con 339.777 (26,60%), seguido de Eventuales por Circunstancia de la Producción -con jornada a tiempo completo- con 329.828 (25,82%). Los contratos temporales con jornada a tiempo parcial ascienden a 427.450 (33,47%).

Se recuerda que se encuentran disponibles los datos referentes a los contratos de Apoyo a Emprendedores en:

[http://www.sepe.es/contenido/estadisticas/datos\\_estadisticos/contratos/datos/emprendedores.html](http://www.sepe.es/contenido/estadisticas/datos_estadisticos/contratos/datos/emprendedores.html)

### EVOLUCIÓN MENSUAL DE LOS CONTRATOS INDEFINIDOS A TIEMPO PARCIAL

2012 - 2013

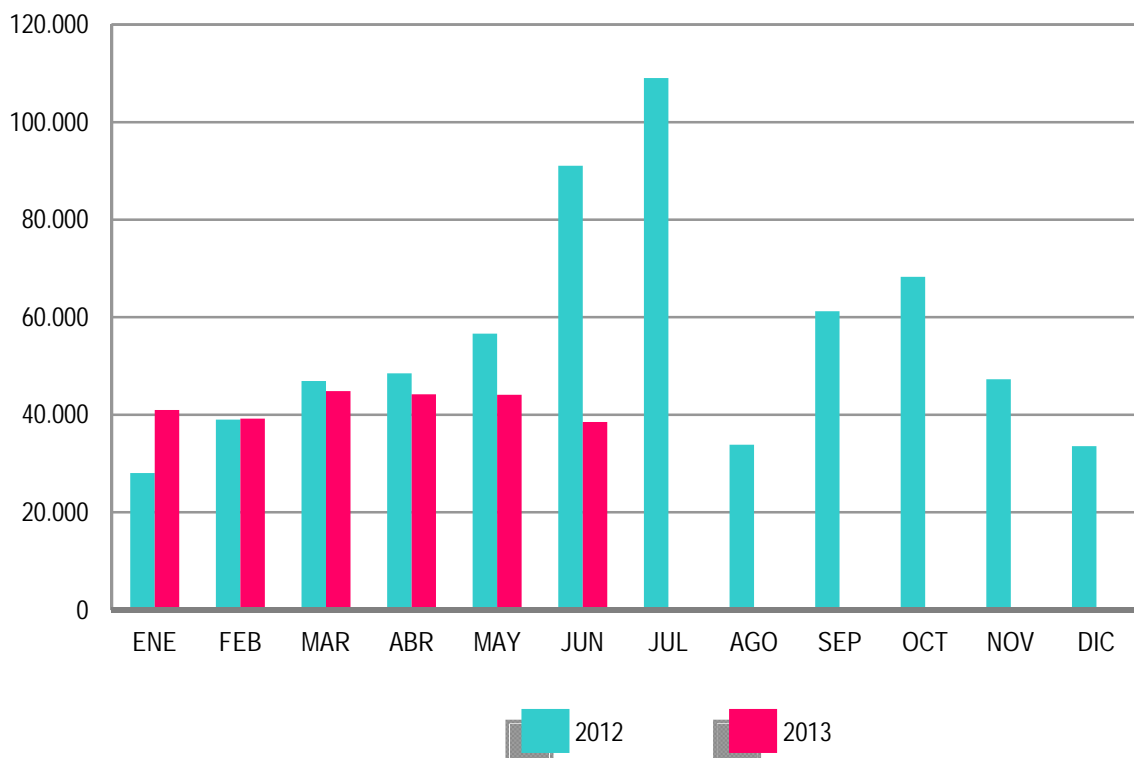

**ANEXO 1**

**DEMANDANTES DE  
EMPLEO Y PARO  
REGISTRADO**

JUNIO 2013

**DEMANDANTES DE EMPLEO SEGÚN COLECTIVO POR SEXO, EDAD Y SECTOR DE ACTIVIDAD ECONÓMICA**

	TOTAL	OCUPADOS	CON DISP. LIMIT./ DDAN EMPL. ESPEC.*	DENOS		
				TOTAL	OTROS NO OCUPADOS /TEASS	PARADOS REGISTRADOS
TOTAL	6.303.706	948.176	257.063	5.098.467	334.787	4.763.680
SEXO:						
HOMBRES	3.057.139	437.026	145.198	2.474.915	142.306	2.332.609
MUJERES	3.246.567	511.150	111.865	2.623.552	192.481	2.431.071
MENORES DE 25 AÑOS:						
HOMBRES	304.623	28.965	11.424	264.234	37.834	226.400
MUJERES	276.191	22.795	10.122	243.274	45.623	197.651
TOTAL	580.814	51.760	21.546	507.508	83.457	424.051
MAYORES DE 25 AÑOS:						
HOMBRES	2.752.516	408.061	133.774	2.210.681	104.472	2.106.209
MUJERES	2.970.376	488.355	101.743	2.380.278	146.858	2.233.420
TOTAL	5.722.892	896.416	235.517	4.590.959	251.330	4.339.629
SECTOR:						
AGRICULTURA	470.193	155.053	16.843	298.297	99.765	198.532
INDUSTRIA	722.661	128.442	30.594	563.625	36.548	527.077
CONSTRUCCIÓN	841.366	76.778	33.641	730.947	25.341	705.606
SERVICIOS	3.789.368	578.186	144.788	3.066.394	109.846	2.956.548
SIN EMPLEO ANTERIOR	480.118	9.717	31.197	439.204	63.287	375.917

**DEMANDANTES DE EMPLEO SEGÚN COLECTIVO POR COMUNIDADES AUTÓNOMAS**

COMUNIDADES AUTÓNOMAS	TOTAL	OCUPADOS	CON DISP. LIMIT./ DDAN EMPL. ESPEC.*	DENOS		
				TOTAL	OTROS NO OCUPADOS /TEASS	PARADOS REGISTRADOS
ANDALUCIA	1.515.055	245.924	45.455	1.223.676	158.625	1.065.051
ARAGON	154.908	32.553	5.951	116.404	6.375	110.029
PRINCIPADO DE ASTURIAS	139.642	18.886	6.320	114.436	11.658	102.778
ILLES BALEARS	95.988	19.047	4.143	72.798	2.064	70.734
CANARIAS	345.564	36.788	10.851	297.925	4.871	293.054
CANTABRIA	73.991	12.667	3.515	57.809	2.205	55.604
CASTILLA-LA MANCHA	310.246	35.928	14.223	260.095	7.686	252.409
CASTILLA Y LEON	297.772	38.629	12.105	247.038	13.126	233.912
CATALUÑA	804.926	122.118	41.799	641.009	23.721	617.288
COM. VALENCIANA	740.727	119.535	29.736	591.456	19.083	572.373
EXTREMADURA	208.187	34.079	7.776	166.332	23.105	143.227
GALICIA	355.815	44.072	19.570	292.173	18.739	273.434
COM. DE MADRID	681.519	82.559	29.350	569.610	23.766	545.844
REGION DE MURCIA	200.365	37.227	7.394	155.744	5.012	150.732
COM. FORAL DE NAVARRA	68.701	12.202	2.800	53.699	2.278	51.421
PAIS VASCO	245.100	48.674	12.740	183.686	9.673	174.013
LA RIOJA	34.593	5.033	1.282	28.278	1.438	26.840
CEUTA	14.729	1.102	600	13.027	672	12.355
MELILLA	15.878	1.153	1.453	13.272	690	12.582
<b>TOTAL</b>	<b>6.303.706</b>	<b>948.176</b>	<b>257.063</b>	<b>5.098.467</b>	<b>334.787</b>	<b>4.763.680</b>

(\*) Son aquellos demandantes, sin empleo, que indican en su solicitud condiciones especiales de trabajo (ej: sólo a domicilio, teletrabajo, en el extranjero, etc)

JUNIO 2013

**DEMANDANTES DE EMPLEO NO OCUPADOS (DENOS) POR SEXO, EDAD Y SECTOR DE ACTIVIDAD ECONÓMICA**

	TOTAL	VARIACIÓN			
		MENSUAL		ANUAL	
		ABSOLUTA	RELATIVA	ABSOLUTA	RELATIVA
TOTAL	5.098.467	-92.713	-1,79	99.995	2,00
SEXO:					
HOMBRES	2.474.915	-59.546	-2,35	40.639	1,67
MUJERES	2.623.552	-33.167	-1,25	59.356	2,31
MENORES DE 25 AÑOS:					
HOMBRES	264.234	-5.714	-2,12	-18.230	-6,45
MUJERES	243.274	-3.603	-1,46	-12.177	-4,77
TOTAL	507.508	-9.317	-1,80	-30.407	-5,65
MAYORES DE 25 AÑOS:					
HOMBRES	2.210.681	-53.832	-2,38	58.869	2,74
MUJERES	2.380.278	-29.564	-1,23	71.533	3,10
TOTAL	4.590.959	-83.396	-1,78	130.402	2,92
SECTOR:					
AGRICULTURA	298.297	6.117	2,09	23.306	8,48
INDUSTRIA	563.625	-13.018	-2,26	-7.929	-1,39
CONSTRUCCIÓN	730.947	-18.256	-2,44	-74.713	-9,27
SERVICIOS	3.066.394	-78.076	-2,48	184.168	6,39
SIN EMPLEO ANTERIOR	439.204	10.520	2,45	-24.837	-5,35

**DEMANDANTES DE EMPLEO NO OCUPADOS (DENOS) POR COMUNIDADES AUTÓNOMAS**

COMUNIDADES AUTÓNOMAS	TOTAL	VARIACIÓN			
		MENSUAL		ANUAL	
		ABSOLUTA	RELATIVA	ABSOLUTA	RELATIVA
ANDALUCIA	1.223.676	-1.643	-0,13	9.408	0,77
ARAGON	116.404	-3.964	-3,29	4.690	4,20
PRINCIPADO DE ASTURIAS	114.436	-2.500	-2,14	7.778	7,29
ILLES BALEARS	72.798	-4.996	-6,42	-7.003	-8,78
CANARIAS	297.925	-1.953	-0,65	1.890	0,64
CANTABRIA	57.809	-1.761	-2,96	3.905	7,24
CASTILLA-LA MANCHA	260.095	-7.589	-2,84	7.839	3,11
CASTILLA Y LEON	247.038	-8.118	-3,18	11.148	4,73
CATALUÑA	641.009	-24.021	-3,61	-1.922	-0,30
COM. VALENCIANA	591.456	-7.276	-1,22	4.465	0,76
EXTREMADURA	166.332	-3.103	-1,83	7.568	4,77
GALICIA	292.173	-8.346	-2,78	4.774	1,66
COM. DE MADRID	569.610	-11.274	-1,94	23.247	4,25
REGION DE MURCIA	155.744	-1.327	-0,84	4.524	2,99
COM. FORAL DE NAVARRA	53.699	-1.373	-2,49	2.361	4,60
PAIS VASCO	183.686	-3.127	-1,67	14.316	8,45
LA RIOJA	28.278	-527	-1,83	871	3,18
CEUTA	13.027	-261	-1,96	-178	-1,35
MELILLA	13.272	446	3,48	314	2,42
<b>TOTAL</b>	<b>5.098.467</b>	<b>-92.713</b>	<b>-1,79</b>	<b>99.995</b>	<b>2,00</b>

JUNIO 2013

**PARO REGISTRADO POR SEXO, EDAD Y SECTOR DE ACTIVIDAD ECONÓMICA**

	TOTAL	VARIACIÓN			
		MENSUAL		ANUAL	
		ABSOLUTA	RELATIVA	ABSOLUTA	RELATIVA
TOTAL	4.763.680	-127.248	-2,60	148.411	3,22
SEXO:					
HOMBRES	2.332.609	-72.884	-3,03	48.338	2,12
MUJERES	2.431.071	-54.364	-2,19	100.073	4,29
MENORES DE 25 AÑOS:					
HOMBRES	226.400	-14.838	-6,15	-18.637	-7,61
MUJERES	197.651	-19.123	-8,82	-10.303	-4,95
TOTAL	424.051	-33.961	-7,41	-28.940	-6,39
MAYORES DE 25 AÑOS:					
HOMBRES	2.106.209	-58.046	-2,68	66.975	3,28
MUJERES	2.233.420	-35.241	-1,55	110.376	5,20
TOTAL	4.339.629	-93.287	-2,10	177.351	4,26
SECTOR:					
AGRICULTURA	198.532	1.470	0,75	37.150	23,02
INDUSTRIA	527.077	-13.405	-2,48	-1.292	-0,24
CONSTRUCCIÓN	705.606	-18.516	-2,56	-73.839	-9,47
SERVICIOS	2.956.548	-90.149	-2,96	203.999	7,41
SIN EMPLEO ANTERIOR	375.917	-6.648	-1,74	-17.607	-4,47

**PARO REGISTRADO POR COMUNIDADES AUTÓNOMAS**

COMUNIDADES AUTÓNOMAS	TOTAL	VARIACIÓN			
		MENSUAL		ANUAL	
		ABSOLUTA	RELATIVA	ABSOLUTA	RELATIVA
ANDALUCIA	1.065.051	-16.442	-1,52	39.416	3,84
ARAGON	110.029	-4.734	-4,13	5.170	4,93
PRINCIPADO DE ASTURIAS	102.778	-3.251	-3,07	7.928	8,36
ILLES BALEARS	70.734	-5.390	-7,08	-6.543	-8,47
CANARIAS	293.054	-3.308	-1,12	2.390	0,82
CANTABRIA	55.604	-2.081	-3,61	4.654	9,13
CASTILLA-LA MANCHA	252.409	-9.133	-3,49	9.586	3,95
CASTILLA Y LEON	233.912	-10.177	-4,17	13.774	6,26
CATALUÑA	617.288	-24.878	-3,87	1.712	0,28
COM. VALENCIANA	572.373	-9.753	-1,68	8.243	1,46
EXTREMADURA	143.227	-3.531	-2,41	7.755	5,72
GALICIA	273.434	-10.452	-3,68	4.231	1,57
COM. DE MADRID	545.844	-14.716	-2,63	24.598	4,72
REGION DE MURCIA	150.732	-2.599	-1,70	5.509	3,79
COM. FORAL DE NAVARRA	51.421	-1.764	-3,32	2.608	5,34
PAIS VASCO	174.013	-4.205	-2,36	15.933	10,08
LA RIOJA	26.840	-679	-2,47	988	3,82
CEUTA	12.355	-363	-2,85	22	0,18
MELILLA	12.582	208	1,68	437	3,60
<b>TOTAL</b>	<b>4.763.680</b>	<b>-127.248</b>	<b>-2,60</b>	<b>148.411</b>	<b>3,22</b>

JUNIO 2013

**PARO REGISTRADO. VARIACIÓN MENSUAL SEGÚN SECTOR DE ACTIVIDAD ECONÓMICA \***

JUNIO	TOTAL	AGRICULTURA	INDUSTRIA	CONSTRUCCIÓN	SERVICIOS	SIN EMPLEO ANTERIOR
2002	-39.961	412	-9.466	-6.933	-29.031	5.057
2003	-15.234	-283	-7.154	-2.238	-11.173	5.614
2004	-36.588	-289	-7.879	-7.839	-23.504	2.923
2005	-32.533	1.298	-8.345	-7.668	-21.994	4.176
2006	-44.774	1.123	-7.444	-3.185	-33.236	-2.032
2007	-7.362	1.274	-4.647	2.652	-10.416	3.775
2008	36.849	3.338	1.984	21.080	4.555	5.892
2008*	36.849	3.040	2.143	21.866	4.723	5.077
2009	-55.250	1.531	-10.634	-16.367	-31.852	2.072
2010	-83.834	174	-15.402	-21.253	-48.268	915
2011	-67.858	4.125	-10.892	-11.149	-40.400	-9.542
2012	-98.853	1.182	-9.970	-17.124	-52.654	-20.287
2013	-127.248	1.470	-13.405	-18.516	-90.149	-6.648

(\*) Los datos anteriores a mayo 2005 (fecha de entrada en funcionamiento del SISPE) son reconstruidos.

2008\* Los datos se han calculado adaptándolos, mediante estimación, a los sectores de actividad CNAE-09



JUNIO 2013

**EVOLUCIÓN MENSUAL DEL PARO REGISTRADO**

	AÑO 2012			AÑO 2013		
	TOTAL	% DE VARIACIÓN		TOTAL	% DE VARIACIÓN	
		MENSUAL	ANUAL		MENSUAL	ANUAL
ENERO	4.599.829	4,01	8,72	4.980.778	2,72	8,28
FEBRERO	4.712.098	2,44	9,60	5.040.222	1,19	6,96
MARZO	4.750.867	0,82	9,63	5.035.243	-0,10	5,99
ABRIL	4.744.235	-0,14	11,12	4.989.193	-0,91	5,16
MAYO	4.714.122	-0,63	12,52	4.890.928	-1,97	3,75
<b>JUNIO</b>	<b>4.615.269</b>	<b>-2,10</b>	<b>11,97</b>	<b>4.763.680</b>	<b>-2,60</b>	<b>3,22</b>
JULIO	4.587.455	-0,60	12,44			
AGOSTO	4.625.634	0,83	11,98			
SEPTIEMBRE	4.705.279	1,72	11,32			
OCTUBRE	4.833.521	2,73	10,84			
NOVIEMBRE	4.907.817	1,54	11,02			
DICIEMBRE	4.848.723	-1,20	9,64			

**EVOLUCIÓN MENSUAL DEL PARO REGISTRADO (SERIES)\***

JUNIO	TOTAL	VARIACIONES			
		MENSUAL		ANUAL	
		ABSOLUTA	RELATIVA	ABSOLUTA	RELATIVA
2002	1.962.962	-39.961	-2,00	120.406	6,53
2003	2.020.368	-15.234	-0,75	57.406	2,92
2004	2.054.113	-36.588	-1,75	33.745	1,67
2005	1.974.860	-32.533	-1,62	-79.253	-3,86
2006	1.959.754	-44.774	-2,23	-15.106	-0,76
2007	1.965.869	-7.362	-0,37	6.115	0,31
2008	2.390.424	36.849	1,57	424.555	21,60
2009	3.564.889	-55.250	-1,53	1.174.465	49,13
2010	3.982.368	-83.834	-2,06	417.479	11,71
2011	4.121.801	-67.858	-1,62	139.433	3,50
2012	4.615.269	-98.853	-2,10	493.468	11,97
<b>2013</b>	<b>4.763.680</b>	<b>-127.248</b>	<b>-2,60</b>	<b>148.411</b>	<b>3,22</b>

(\*) Los datos anteriores a mayo 2005 (fecha de entrada en funcionamiento del SISPE) son reconstruidos.

JUNIO 2013

## PARO REGISTRADO SEGÚN SEXO Y EDAD. SERIES

	TOTAL	HOMBRES	MUJERES	MENORES DE 25 AÑOS			RESTO EDADES		
				TOTAL	HOMBRES	MUJERES	TOTAL	HOMBRES	MUJERES
<b>AÑO 2009</b>									
ENERO	3.327.801	1.673.235	1.654.566	414.841	244.871	169.970	2.912.960	1.428.364	1.484.596
FEBRERO	3.481.859	1.755.969	1.725.890	442.503	259.578	182.925	3.039.356	1.496.391	1.542.965
MARZO	3.605.402	1.821.150	1.784.252	463.340	270.642	192.698	3.142.062	1.550.508	1.591.554
ABRIL	3.644.880	1.843.806	1.801.074	461.331	269.139	192.192	3.183.549	1.574.667	1.608.882
MAYO	3.620.139	1.821.607	1.798.532	447.425	260.543	186.882	3.172.714	1.561.064	1.611.650
<b>JUNIO</b>	<b>3.564.889</b>	<b>1.783.180</b>	<b>1.781.709</b>	<b>421.403</b>	<b>246.764</b>	<b>174.639</b>	<b>3.143.486</b>	<b>1.536.416</b>	<b>1.607.070</b>
JULIO	3.544.095	1.769.542	1.774.553	409.573	237.511	172.062	3.134.522	1.532.031	1.602.491
AGOSTO	3.629.080	1.817.405	1.811.675	413.798	237.506	176.292	3.215.282	1.579.899	1.635.383
SEPTIEMBRE	3.709.447	1.851.361	1.858.086	444.606	251.950	192.656	3.264.841	1.599.411	1.665.430
OCTUBRE	3.808.353	1.904.527	1.903.826	461.474	260.868	200.606	3.346.879	1.643.659	1.703.220
NOVIEMBRE	3.868.946	1.940.401	1.928.545	464.339	263.429	200.910	3.404.607	1.676.972	1.727.635
DICIEMBRE	3.923.603	2.012.536	1.911.067	446.769	257.982	188.787	3.476.834	1.754.554	1.722.280
<b>AÑO 2010</b>									
ENERO	4.048.493	2.060.207	1.988.286	456.386	261.648	194.738	3.592.107	1.798.559	1.793.548
FEBRERO	4.130.625	2.100.664	2.029.961	474.683	270.709	203.974	3.655.942	1.829.955	1.825.987
MARZO	4.166.613	2.113.565	2.053.048	483.040	273.811	209.229	3.683.573	1.839.754	1.843.819
ABRIL	4.142.425	2.088.045	2.054.380	476.794	268.881	207.913	3.665.631	1.819.164	1.846.467
MAYO	4.066.202	2.037.192	2.029.010	461.422	259.230	202.192	3.604.780	1.777.962	1.826.818
<b>JUNIO</b>	<b>3.982.368</b>	<b>1.978.301</b>	<b>2.004.067</b>	<b>435.217</b>	<b>245.236</b>	<b>189.981</b>	<b>3.547.151</b>	<b>1.733.065</b>	<b>1.814.086</b>
JULIO	3.908.578	1.935.278	1.973.300	419.241	234.122	185.119	3.489.337	1.701.156	1.788.181
AGOSTO	3.969.661	1.970.343	1.999.318	421.590	233.809	187.781	3.548.071	1.736.534	1.811.537
SEPTIEMBRE	4.017.763	1.984.933	2.032.830	446.624	245.385	201.239	3.571.139	1.739.548	1.831.591
OCTUBRE	4.085.976	2.016.471	2.069.505	459.245	251.282	207.963	3.626.731	1.765.189	1.861.542
NOVIEMBRE	4.110.294	2.027.565	2.082.729	461.409	253.012	208.397	3.648.885	1.774.553	1.874.332
DICIEMBRE	4.100.073	2.053.188	2.046.885	433.774	240.459	193.315	3.666.299	1.812.729	1.853.570
<b>AÑO 2011</b>									
ENERO	4.231.003	2.105.239	2.125.764	447.866	247.331	200.535	3.783.137	1.857.908	1.925.229
FEBRERO	4.299.263	2.134.612	2.164.651	470.421	258.868	211.553	3.828.842	1.875.744	1.953.098
MARZO	4.333.669	2.150.248	2.183.421	483.251	265.810	217.441	3.850.418	1.884.438	1.965.980
ABRIL	4.269.360	2.120.471	2.148.889	467.833	257.128	210.705	3.801.527	1.863.343	1.938.184
MAYO	4.189.659	2.064.581	2.125.078	450.937	246.255	204.682	3.738.722	1.818.326	1.920.396
<b>JUNIO</b>	<b>4.121.801</b>	<b>2.023.077</b>	<b>2.098.724</b>	<b>426.628</b>	<b>234.351</b>	<b>192.277</b>	<b>3.695.173</b>	<b>1.788.726</b>	<b>1.906.447</b>
JULIO	4.079.742	2.002.522	2.077.220	418.898	228.374	190.524	3.660.844	1.774.148	1.886.696
AGOSTO	4.130.927	2.029.601	2.101.326	417.510	225.021	192.489	3.713.417	1.804.580	1.908.837
SEPTIEMBRE	4.226.744	2.071.510	2.155.234	456.546	243.520	213.026	3.770.198	1.827.990	1.942.208
OCTUBRE	4.360.926	2.147.953	2.212.973	476.748	255.154	221.594	3.884.178	1.892.799	1.991.379
NOVIEMBRE	4.420.462	2.179.563	2.240.899	486.203	260.972	225.231	3.934.259	1.918.591	2.015.668
DICIEMBRE	4.422.359	2.209.738	2.212.621	460.561	248.928	211.633	3.961.798	1.960.810	2.000.988
<b>AÑO 2012</b>									
ENERO	4.599.829	2.288.393	2.311.436	476.957	256.919	220.038	4.122.872	2.031.474	2.091.398
FEBRERO	4.712.098	2.353.264	2.358.834	501.842	270.469	231.373	4.210.256	2.082.795	2.127.461
MARZO	4.750.867	2.371.782	2.379.085	508.879	273.898	234.981	4.241.988	2.097.884	2.144.104
ABRIL	4.744.235	2.364.767	2.379.468	500.758	268.901	231.857	4.243.477	2.095.866	2.147.611
MAYO	4.714.122	2.337.116	2.377.006	490.329	261.654	228.675	4.223.793	2.075.462	2.148.331
<b>JUNIO</b>	<b>4.615.269</b>	<b>2.284.271</b>	<b>2.330.998</b>	<b>452.991</b>	<b>245.037</b>	<b>207.954</b>	<b>4.162.278</b>	<b>2.039.234</b>	<b>2.123.044</b>
JULIO	4.587.455	2.268.949	2.318.506	440.380	236.496	203.884	4.147.075	2.032.453	2.114.622
AGOSTO	4.625.634	2.291.543	2.334.091	436.320	231.606	204.714	4.189.314	2.059.937	2.129.377
SEPTIEMBRE	4.705.279	2.323.688	2.381.591	466.783	245.924	220.859	4.238.496	2.077.764	2.160.732
OCTUBRE	4.833.521	2.392.696	2.440.825	487.387	256.959	230.428	4.346.134	2.135.737	2.210.397
NOVIEMBRE	4.907.817	2.416.228	2.491.589	486.373	256.210	230.163	4.421.444	2.160.018	2.261.426
DICIEMBRE	4.848.723	2.407.907	2.440.816	456.635	241.810	214.825	4.392.088	2.166.097	2.225.991
<b>AÑO 2013</b>									
ENERO	4.980.778	2.472.830	2.507.948	463.840	245.850	217.990	4.516.938	2.226.980	2.289.958
FEBRERO	5.040.222	2.503.626	2.536.596	479.866	254.399	225.467	4.560.356	2.249.227	2.311.129
MARZO	5.035.243	2.506.091	2.529.152	479.712	254.991	224.721	4.555.531	2.251.100	2.304.431
ABRIL	4.989.193	2.466.643	2.522.550	474.747	250.821	223.926	4.514.446	2.215.822	2.298.624
MAYO	4.890.928	2.405.493	2.485.435	458.012	241.238	216.774	4.432.916	2.164.255	2.268.661
<b>JUNIO</b>	<b>4.763.680</b>	<b>2.332.609</b>	<b>2.431.071</b>	<b>424.051</b>	<b>226.400</b>	<b>197.651</b>	<b>4.339.629</b>	<b>2.106.209</b>	<b>2.233.420</b>
JULIO									
AGOSTO									
SEPTIEMBRE									
OCTUBRE									
NOVIEMBRE									
DICIEMBRE									

**VARIACIÓN ANUAL DEL PARO REGISTRADO SEGÚN SEXO Y EDAD. SERIES**

	TOTAL	HOMBRES	MUJERES	MENORES DE 25 AÑOS			RESTO EDADES		
				TOTAL	HOMBRES	MUJERES	TOTAL	HOMBRES	MUJERES
<b>AÑO 2009</b>									
ENERO	47,12	78,84	24,75	58,03	82,66	32,33	45,69	78,20	23,93
FEBRERO	50,38	82,11	27,74	63,09	86,88	38,14	48,70	81,31	26,61
MARZO	56,69	88,04	33,90	71,44	92,71	48,43	54,73	87,25	32,34
ABRIL	55,86	84,99	34,23	66,48	84,22	46,69	54,44	85,12	32,88
MAYO	53,81	78,63	34,84	61,09	74,81	45,21	52,84	79,29	33,73
JUNIO	49,13	69,60	33,06	50,19	59,49	38,75	48,99	71,34	32,47
JULIO	46,03	62,93	32,35	47,34	52,54	40,72	45,86	64,66	31,51
AGOSTO	43,44	56,38	32,45	42,92	44,41	40,96	43,51	58,35	31,59
SEPTIEMBRE	41,29	51,91	32,09	39,09	38,29	40,16	41,60	54,30	31,22
OCTUBRE	35,14	42,57	28,45	28,63	27,63	29,96	36,09	45,27	28,27
NOVIEMBRE	29,43	34,03	25,11	20,55	18,58	23,23	30,74	36,83	25,33
DICIEMBRE	25,40	27,66	23,10	16,00	12,68	20,88	26,71	30,21	23,34
<b>AÑO 2010</b>									
ENERO	21,66	23,13	20,17	10,01	6,85	14,57	23,31	25,92	20,81
FEBRERO	18,63	19,63	17,62	7,27	4,29	11,51	20,29	22,29	18,34
MARZO	15,57	16,06	15,06	4,25	1,17	8,58	17,23	18,65	15,85
ABRIL	13,65	13,25	14,06	3,35	-0,10	8,18	15,14	15,53	14,77
MAYO	12,32	11,83	12,81	3,13	-0,50	8,19	13,62	13,89	13,35
JUNIO	11,71	10,94	12,48	3,28	-0,62	8,78	12,84	12,80	12,88
JULIO	10,28	9,37	11,20	2,36	-1,43	7,59	11,32	11,04	11,59
AGOSTO	9,38	8,42	10,36	1,88	-1,56	6,52	10,35	9,91	10,77
SEPTIEMBRE	8,31	7,21	9,40	0,45	-2,61	4,46	9,38	8,76	9,98
OCTUBRE	7,29	5,88	8,70	-0,48	-3,67	3,67	8,36	7,39	9,30
NOVIEMBRE	6,24	4,49	7,99	-0,63	-3,95	3,73	7,17	5,82	8,49
DICIEMBRE	4,50	2,02	7,11	-2,91	-6,79	2,40	5,45	3,32	7,62
<b>AÑO 2011</b>									
ENERO	4,51	2,19	6,91	-1,87	-5,47	2,98	5,32	3,30	7,34
FEBRERO	4,08	1,62	6,64	-0,90	-4,37	3,72	4,73	2,50	6,96
MARZO	4,01	1,74	6,35	0,04	-2,92	3,92	4,53	2,43	6,63
ABRIL	3,06	1,55	4,60	-1,88	-4,37	1,34	3,71	2,43	4,97
MAYO	3,04	1,34	4,73	-2,27	-5,01	1,23	3,72	2,27	5,12
JUNIO	3,50	2,26	4,72	-1,97	-4,44	1,21	4,17	3,21	5,09
JULIO	4,38	3,47	5,27	-0,08	-2,46	2,92	4,92	4,29	5,51
AGOSTO	4,06	3,01	5,10	-0,97	-3,76	2,51	4,66	3,92	5,37
SEPTIEMBRE	5,20	4,36	6,02	2,22	-0,76	5,86	5,57	5,08	6,04
OCTUBRE	6,73	6,52	6,93	3,81	1,54	6,55	7,10	7,23	6,97
NOVIEMBRE	7,55	7,50	7,59	5,37	3,15	8,08	7,82	8,12	7,54
DICIEMBRE	7,86	7,62	8,10	6,18	3,52	9,48	8,06	8,17	7,95
<b>AÑO 2012</b>									
ENERO	8,72	8,70	8,73	6,50	3,88	9,73	8,98	9,34	8,63
FEBRERO	9,60	10,24	8,97	6,68	4,48	9,37	9,96	11,04	8,93
MARZO	9,63	10,30	8,96	5,30	3,04	8,07	10,17	11,33	9,06
ABRIL	11,12	11,52	10,73	7,04	4,58	10,04	11,63	12,48	10,81
MAYO	12,52	13,20	11,86	8,74	6,25	11,72	12,97	14,14	11,87
JUNIO	11,97	12,91	11,07	6,18	4,56	8,15	12,64	14,00	11,36
JULIO	12,44	13,30	11,62	5,13	3,56	7,01	13,28	14,56	12,08
AGOSTO	11,98	12,91	11,08	4,51	2,93	6,35	12,82	14,15	11,55
SEPTIEMBRE	11,32	12,17	10,50	2,24	0,99	3,68	12,42	13,66	11,25
OCTUBRE	10,84	11,39	10,30	2,23	0,71	3,99	11,89	12,83	11,00
NOVIEMBRE	11,02	10,86	11,19	0,03	-1,82	2,19	12,38	12,58	12,19
DICIEMBRE	9,64	8,97	10,31	-0,85	-2,86	1,51	10,86	10,47	11,24
<b>AÑO 2013</b>									
ENERO	8,28	8,06	8,50	-2,75	-4,31	-0,93	9,56	9,62	9,49
FEBRERO	6,96	6,39	7,54	-4,38	-5,94	-2,55	8,32	7,99	8,63
MARZO	5,99	5,66	6,31	-5,73	-6,90	-4,37	7,39	7,30	7,48
ABRIL	5,16	4,31	6,01	-5,19	-6,72	-3,42	6,39	5,72	7,03
MAYO	3,75	2,93	4,56	-6,59	-7,80	-5,20	4,95	4,28	5,60
JUNIO	3,22	2,12	4,29	-6,39	-7,61	-4,95	4,26	3,28	5,20
JULIO									
AGOSTO									
SEPTIEMBRE									
OCTUBRE									
NOVIEMBRE									
DICIEMBRE									

DEMANDANTES DE EMPLEO, PARO REGISTRADO, CONTRATOS Y PRESTACIONES

JUNIO 2013

PARO REGISTRADO SEGÚN SECTOR DE ACTIVIDAD ECONÓMICA Y PORCENTAJE DE VARIACIÓN MENSUAL. SERIES

	TOTAL		AGRICULTURA		INDUSTRIA		CONSTRUCCIÓN		SERVICIOS		SIN EMP.ANTERIOR	
	ABSOLUTO	%	ABSOLUTO	%	ABSOLUTO	%	ABSOLUTO	%	ABSOLUTO	%	ABSOLUTO	%
<b>AÑO 2009</b>												
ENERO	3.327.801	6,35	80.703	-20,36	442.682	10,71	678.141	14,80	1.936.296	9,02	189.979	-27,20
FEBRERO	3.481.859	4,63	86.031	6,60	468.573	5,85	706.734	4,22	2.017.144	4,18	203.377	7,05
MARZO	3.605.402	3,55	93.715	8,93	488.895	4,34	723.347	2,35	2.075.035	2,87	224.410	10,34
ABRIL	3.644.880	1,09	95.372	1,77	497.672	1,80	728.526	0,72	2.086.939	0,57	236.371	5,33
MAYO	3.620.139	-0,68	92.920	-2,57	494.991	-0,54	712.621	-2,18	2.073.610	-0,64	245.997	4,07
<b>JUNIO</b>	<b>3.564.889</b>	<b>-1,53</b>	<b>94.451</b>	<b>1,65</b>	<b>484.357</b>	<b>-2,15</b>	<b>696.254</b>	<b>-2,30</b>	<b>2.041.758</b>	<b>-1,54</b>	<b>248.069</b>	<b>0,84</b>
JULIO	3.544.095	-0,58	95.101	0,69	477.446	-1,43	688.962	-1,05	2.027.873	-0,68	254.713	2,68
AGOSTO	3.629.080	2,40	95.018	-0,09	488.917	2,40	709.362	2,96	2.075.678	2,36	260.105	2,12
SEPTIEMBRE	3.709.447	2,21	95.378	0,38	488.280	-0,13	708.078	-0,18	2.140.158	3,11	277.553	6,71
OCTUBRE	3.808.353	2,67	107.277	12,48	494.085	1,19	716.880	1,24	2.202.605	2,92	287.506	3,59
NOVIEMBRE	3.868.946	1,59	110.067	2,60	497.325	0,66	726.788	1,38	2.240.863	1,74	293.903	2,22
DICIEMBRE	3.923.603	1,41	106.133	-3,57	508.802	2,31	781.724	7,56	2.241.065	0,01	285.879	-2,73
<b>AÑO 2010</b>												
ENERO	4.048.493	3,18	106.699	0,53	517.675	1,74	788.760	0,90	2.343.195	4,56	292.164	2,20
FEBRERO	4.130.625	2,03	113.570	6,44	522.791	0,99	798.675	1,26	2.388.615	1,94	306.974	5,07
MARZO	4.166.613	0,87	120.679	6,26	525.886	0,59	797.572	-0,14	2.398.741	0,42	323.735	5,46
ABRIL	4.142.425	-0,58	124.699	3,33	519.840	-1,15	782.037	-1,95	2.385.001	-0,57	330.848	2,20
MAYO	4.066.202	-1,84	123.171	-1,23	508.275	-2,22	761.464	-2,63	2.338.621	-1,94	334.671	1,16
<b>JUNIO</b>	<b>3.982.368</b>	<b>-2,06</b>	<b>123.345</b>	<b>0,14</b>	<b>492.873</b>	<b>-3,03</b>	<b>740.211</b>	<b>-2,79</b>	<b>2.290.353</b>	<b>-2,06</b>	<b>335.586</b>	<b>0,27</b>
JULIO	3.908.578	-1,85	122.278	-0,87	479.856	-2,64	723.689	-2,23	2.245.857	-1,94	336.898	0,39
AGOSTO	3.969.661	1,56	120.950	-1,09	489.046	1,92	737.295	1,88	2.283.950	1,70	338.420	0,45
SEPTIEMBRE	4.017.763	1,21	117.398	-2,94	484.747	-0,88	727.557	-1,32	2.337.535	2,35	350.526	3,58
OCTUBRE	4.085.976	1,70	131.259	11,81	487.185	0,50	724.860	-0,37	2.386.591	2,10	356.081	1,58
NOVIEMBRE	4.110.294	0,60	133.696	1,86	485.441	-0,36	724.091	-0,11	2.402.348	0,66	364.718	2,43
DICIEMBRE	4.100.073	-0,25	126.829	-5,14	491.638	1,28	753.067	4,00	2.371.939	-1,27	356.600	-2,23
<b>AÑO 2011</b>												
ENERO	4.231.003	3,19	129.119	1,81	499.904	1,68	758.342	0,70	2.477.019	4,43	366.619	2,81
FEBRERO	4.299.263	1,61	137.733	6,67	503.463	0,71	760.892	0,34	2.516.588	1,60	380.587	3,81
MARZO	4.333.669	0,80	143.431	4,14	505.173	0,34	762.528	0,22	2.531.424	0,59	391.113	2,77
ABRIL	4.269.360	-1,48	141.162	-1,58	501.080	-0,81	759.915	-0,34	2.482.420	-1,94	384.783	-1,62
MAYO	4.189.659	-1,87	136.103	-3,58	490.417	-2,13	738.993	-2,75	2.447.807	-1,39	376.339	-2,19
<b>JUNIO</b>	<b>4.121.801</b>	<b>-1,62</b>	<b>140.228</b>	<b>3,03</b>	<b>479.525</b>	<b>-2,22</b>	<b>727.844</b>	<b>-1,51</b>	<b>2.407.407</b>	<b>-1,65</b>	<b>366.797</b>	<b>-2,54</b>
JULIO	4.079.742	-1,02	141.209	0,70	471.278	-1,72	722.230	-0,77	2.378.475	-1,20	366.550	-0,07
AGOSTO	4.130.927	1,25	138.742	-1,75	480.699	2,00	732.622	1,44	2.416.182	1,59	362.682	-1,06
SEPTIEMBRE	4.226.744	2,32	137.392	-0,97	484.475	0,79	732.437	-0,03	2.490.772	3,09	381.668	5,23
OCTUBRE	4.360.926	3,17	154.168	12,21	497.047	2,59	746.381	1,90	2.576.206	3,43	387.124	1,43
NOVIEMBRE	4.420.462	1,37	151.597	-1,67	500.436	0,68	752.150	0,77	2.624.994	1,89	391.285	1,07
DICIEMBRE	4.422.359	0,04	145.961	-3,72	509.470	1,81	775.928	3,16	2.612.529	-0,47	378.471	-3,27
<b>AÑO 2012</b>												
ENERO	4.599.829	4,01	152.243	4,30	524.575	2,96	792.275	2,11	2.745.110	5,07	385.626	1,89
FEBRERO	4.712.098	2,44	163.462	7,37	534.844	1,96	807.931	1,98	2.804.340	2,16	401.521	4,12
MARZO	4.750.867	0,82	168.344	2,99	539.832	0,93	810.375	0,30	2.819.402	0,54	412.914	2,84
ABRIL	4.744.235	-0,14	167.103	-0,74	541.660	0,34	808.987	-0,17	2.811.098	-0,29	415.387	0,60
MAYO	4.714.122	-0,63	160.200	-4,13	538.339	-0,61	796.569	-1,54	2.805.203	-0,21	413.811	-0,38
<b>JUNIO</b>	<b>4.615.269</b>	<b>-2,10</b>	<b>161.382</b>	<b>0,74</b>	<b>528.369</b>	<b>-1,85</b>	<b>779.445</b>	<b>-2,15</b>	<b>2.752.549</b>	<b>-1,88</b>	<b>393.524</b>	<b>-4,90</b>
JULIO	4.587.455	-0,60	164.755	2,09	520.921	-1,41	764.653	-1,90	2.754.050	0,05	383.076	-2,65
AGOSTO	4.625.634	0,83	163.423	-0,81	527.669	1,30	767.135	0,32	2.796.441	1,54	370.966	-3,16
SEPTIEMBRE	4.705.279	1,72	160.790	-1,61	526.703	-0,18	757.448	-1,26	2.882.154	3,07	378.184	1,95
OCTUBRE	4.833.521	2,73	185.191	15,18	535.591	1,69	753.778	-0,48	2.979.764	3,39	379.197	0,27
NOVIEMBRE	4.907.817	1,54	190.968	3,12	540.261	0,87	751.507	-0,30	3.042.930	2,12	382.151	0,78
DICIEMBRE	4.848.723	-1,20	187.876	-1,62	543.055	0,52	755.832	0,58	2.993.492	-1,62	368.468	-3,58
<b>AÑO 2013</b>												
ENERO	4.980.778	2,72	203.179	8,15	550.818	1,43	759.309	0,46	3.102.474	3,64	364.998	-0,94
FEBRERO	5.040.222	1,19	211.166	3,93	552.399	0,29	760.686	0,18	3.142.262	1,28	373.709	2,39
MARZO	5.035.243	-0,10	214.497	1,58	554.037	0,30	761.458	0,10	3.126.440	-0,50	378.811	1,37
ABRIL	4.989.193	-0,91	206.467	-3,74	549.333	-0,85	742.759	-2,46	3.108.033	-0,59	382.601	1,00
MAYO	4.890.928	-1,97	197.062	-4,56	540.482	-1,61	724.122	-2,51	3.046.697	-1,97	382.565	-0,01
<b>JUNIO</b>	<b>4.763.680</b>	<b>-2,60</b>	<b>198.532</b>	<b>0,75</b>	<b>527.077</b>	<b>-2,48</b>	<b>705.606</b>	<b>-2,56</b>	<b>2.956.548</b>	<b>-2,96</b>	<b>375.917</b>	<b>-1,74</b>
JULIO												
AGOSTO												
SEPTIEMBRE												
OCTUBRE												
NOVIEMBRE												
DICIEMBRE												

DEMANDANTES DE EMPLEO, PARO REGISTRADO, CONTRATOS Y PRESTACIONES

JUNIO 2013

PARO REGISTRADO. VARIACIÓN INTERANUAL SEGÚN SECTOR DE ACTIVIDAD ECONÓMICA. SERIES

	TOTAL		AGRICULTURA		INDUSTRIA		CONSTRUCCIÓN		SERVICIOS		SIN EMP.ANTERIOR	
	ABSOLUTO	%	ABSOLUTO	%	ABSOLUTO	%	ABSOLUTO	%	ABSOLUTO	%	ABSOLUTO	%
<b>AÑO 2009</b>												
ENERO	1.065.876	47,12	23.651	41,46	143.189	47,81	337.123	98,86	543.658	39,04	18.255	10,63
FEBRERO	1.166.529	50,38	20.554	31,39	167.559	55,66	352.111	99,29	600.504	42,39	25.801	14,53
MARZO	1.304.427	56,69	36.648	64,22	186.615	61,74	357.303	97,61	680.565	48,80	43.296	23,91
ABRIL	1.306.363	55,86	36.894	63,09	190.599	62,07	345.035	89,97	674.843	47,79	58.992	33,26
MAYO	1.266.564	53,81	34.644	59,45	185.300	59,83	313.318	78,47	665.059	47,22	68.243	38,39
JUNIO	1.174.465	49,13	33.135	54,04	172.523	55,33	275.085	65,31	628.484	44,47	65.238	35,68
JULIO	1.117.179	46,03	33.048	53,26	160.531	50,65	246.694	55,78	601.918	42,21	74.988	41,72
AGOSTO	1.099.079	43,44	31.973	50,71	155.674	46,71	226.365	46,87	602.911	40,94	82.156	46,17
SEPTIEMBRE	1.084.079	41,29	31.038	48,24	147.622	43,33	208.807	41,82	610.060	39,87	86.552	45,31
OCTUBRE	990.327	35,14	35.458	49,37	132.448	36,62	177.227	32,84	557.911	33,92	87.283	43,59
NOVIEMBRE	879.678	29,43	33.842	44,40	112.230	29,14	143.031	24,50	497.694	28,55	92.881	46,20
DICIEMBRE	794.639	25,40	30.122	39,63	95.377	23,07	124.288	18,90	450.789	25,18	94.063	49,04
<b>AÑO 2010</b>												
ENERO	720.692	21,66	25.996	32,21	74.993	16,94	110.619	16,31	406.899	21,01	102.185	53,79
FEBRERO	648.766	18,63	27.539	32,01	54.218	11,57	91.941	13,01	371.471	18,42	103.597	50,94
MARZO	561.211	15,57	26.964	28,77	36.991	7,57	74.225	10,26	323.706	15,60	99.325	44,26
ABRIL	497.545	13,65	29.327	30,75	22.168	4,45	53.511	7,35	298.062	14,28	94.477	39,97
MAYO	446.063	12,32	30.251	32,56	13.284	2,68	48.843	6,85	265.011	12,78	88.674	36,05
JUNIO	417.479	11,71	28.894	30,59	8.516	1,76	43.957	6,31	248.595	12,18	87.517	35,28
JULIO	364.483	10,28	27.177	28,58	2.410	0,50	34.727	5,04	217.984	10,75	82.185	32,27
AGOSTO	340.581	9,38	25.932	27,29	129	0,03	27.933	3,94	208.272	10,03	78.315	30,11
SEPTIEMBRE	308.316	8,31	22.020	23,09	-3.533	-0,72	19.479	2,75	197.377	9,22	72.973	26,29
OCTUBRE	277.623	7,29	23.982	22,36	-6.900	-1,40	7.980	1,11	183.986	8,35	68.575	23,85
NOVIEMBRE	241.348	6,24	23.629	21,47	-11.884	-2,39	-2.697	-0,37	161.485	7,21	70.815	24,09
DICIEMBRE	176.470	4,50	20.696	19,50	-17.164	-3,37	-28.657	-3,67	130.874	5,84	70.721	24,74
<b>AÑO 2011</b>												
ENERO	182.510	4,51	22.420	21,01	-17.771	-3,43	-30.418	-3,86	133.824	5,71	74.455	25,48
FEBRERO	168.638	4,08	24.163	21,28	-19.328	-3,70	-37.783	-4,73	127.973	5,36	73.613	23,98
MARZO	167.056	4,01	22.752	18,85	-20.713	-3,94	-35.044	-4,39	132.683	5,53	67.378	20,81
ABRIL	126.935	3,06	16.463	13,20	-18.760	-3,61	-22.122	-2,83	97.419	4,08	53.935	16,30
MAYO	123.457	3,04	12.932	10,50	-17.858	-3,51	-22.471	-2,95	109.186	4,67	41.668	12,45
JUNIO	139.433	3,50	16.883	13,69	-13.348	-2,71	-12.367	-1,67	117.054	5,11	31.211	9,30
JULIO	171.164	4,38	18.931	15,48	-8.578	-1,79	-1.459	-0,20	132.618	5,91	29.652	8,80
AGOSTO	161.266	4,06	17.792	14,71	-8.347	-1,71	-4.673	-0,63	132.232	5,79	24.262	7,17
SEPTIEMBRE	208.981	5,20	19.994	17,03	-272	-0,06	4.880	0,67	153.237	6,56	31.142	8,88
OCTUBRE	274.950	6,73	22.909	17,45	9.862	2,02	21.521	2,97	189.615	7,95	31.043	8,72
NOVIEMBRE	310.168	7,55	17.901	13,39	14.995	3,09	28.059	3,88	222.646	9,27	26.567	7,28
DICIEMBRE	322.286	7,86	19.132	15,08	17.832	3,63	22.861	3,04	240.590	10,14	21.871	6,13
<b>AÑO 2012</b>												
ENERO	368.826	8,72	23.124	17,91	24.671	4,94	33.933	4,47	268.091	10,82	19.007	5,18
FEBRERO	412.835	9,60	25.729	18,68	31.381	6,23	47.039	6,18	287.752	11,43	20.934	5,50
MARZO	417.198	9,63	24.913	17,37	34.659	6,86	47.847	6,27	287.978	11,38	21.801	5,57
ABRIL	474.875	11,12	25.941	18,38	40.580	8,10	49.072	6,46	328.678	13,24	30.604	7,95
MAYO	524.463	12,52	24.097	17,70	47.922	9,77	57.576	7,79	357.396	14,60	37.472	9,96
JUNIO	493.468	11,97	21.154	15,09	48.844	10,19	51.601	7,09	345.142	14,34	26.727	7,29
JULIO	507.713	12,44	23.546	16,67	49.643	10,53	42.423	5,87	375.575	15,79	16.526	4,51
AGOSTO	494.707	11,98	24.681	17,79	46.970	9,77	34.513	4,71	380.259	15,74	8.284	2,28
SEPTIEMBRE	478.535	11,32	23.398	17,03	42.228	8,72	25.011	3,41	391.382	15,71	-3.484	-0,91
OCTUBRE	472.595	10,84	31.023	20,12	38.544	7,75	7.397	0,99	403.558	15,66	-7.927	-2,05
NOVIEMBRE	487.355	11,02	39.371	25,97	39.825	7,96	-643	-0,09	417.936	15,92	-9.134	-2,33
DICIEMBRE	426.364	9,64	41.915	28,72	33.585	6,59	-20.096	-2,59	380.963	14,58	-10.003	-2,64
<b>AÑO 2013</b>												
ENERO	380.949	8,28	50.936	33,46	26.243	5,00	-32.966	-4,16	357.364	13,02	-20.628	-5,35
FEBRERO	328.124	6,96	47.704	29,18	17.555	3,28	-47.245	-5,85	337.922	12,05	-27.812	-6,93
MARZO	284.376	5,99	46.153	27,42	14.205	2,63	-48.917	-6,04	307.038	10,89	-34.103	-8,26
ABRIL	244.958	5,16	39.364	23,56	7.673	1,42	-66.228	-8,19	296.935	10,56	-32.786	-7,89
MAYO	176.806	3,75	36.862	23,01	2.143	0,40	-72.447	-9,09	241.494	8,61	-31.246	-7,55
JUNIO	148.411	3,22	37.150	23,02	-1.292	-0,24	-73.839	-9,47	203.999	7,41	-17.607	-4,47
JULIO												
AGOSTO												
SEPTIEMBRE												
OCTUBRE												
NOVIEMBRE												
DICIEMBRE												

**EVOLUCIÓN DEL PARO REGISTRADO POR SECTORES**

2009 - 2013

AGRICULTURA



Gráfico 2009 adecuado a CNAE 2009

**EVOLUCIÓN DEL PARO REGISTRADO POR SECTORES**

2009 - 2013

INDUSTRIA

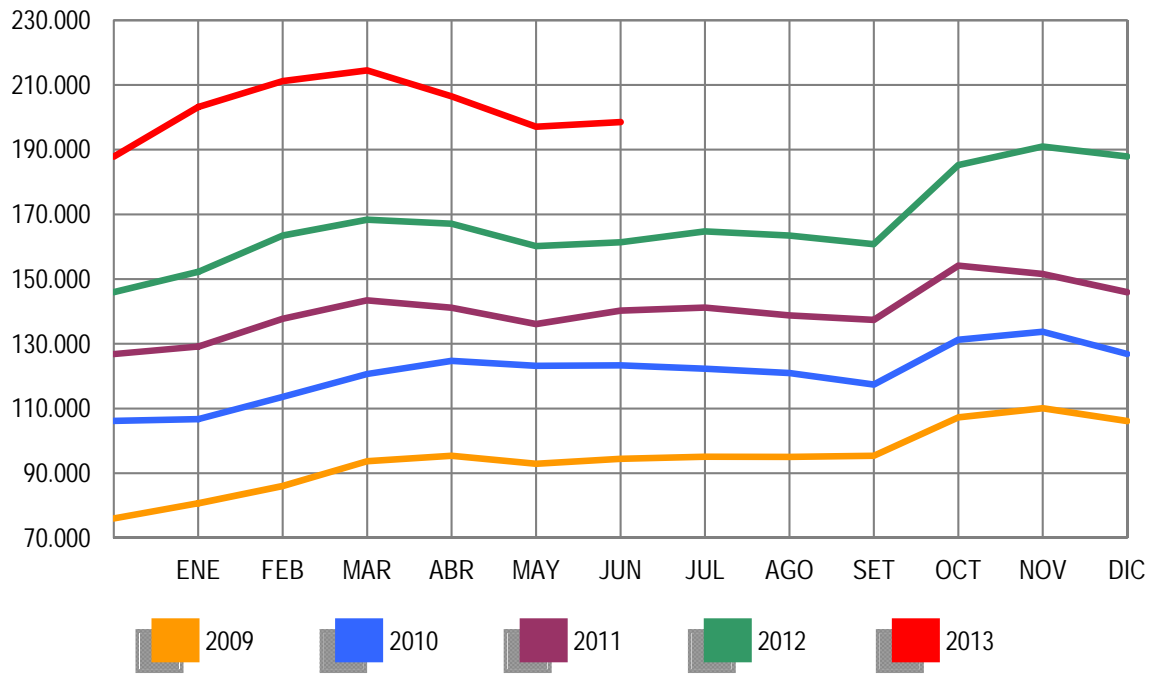

Gráfico 2009 adecuado a CNAE 2009

EVOLUCIÓN DEL PARO REGISTRADO POR SECTORES

2009 - 2013

CONSTRUCCIÓN

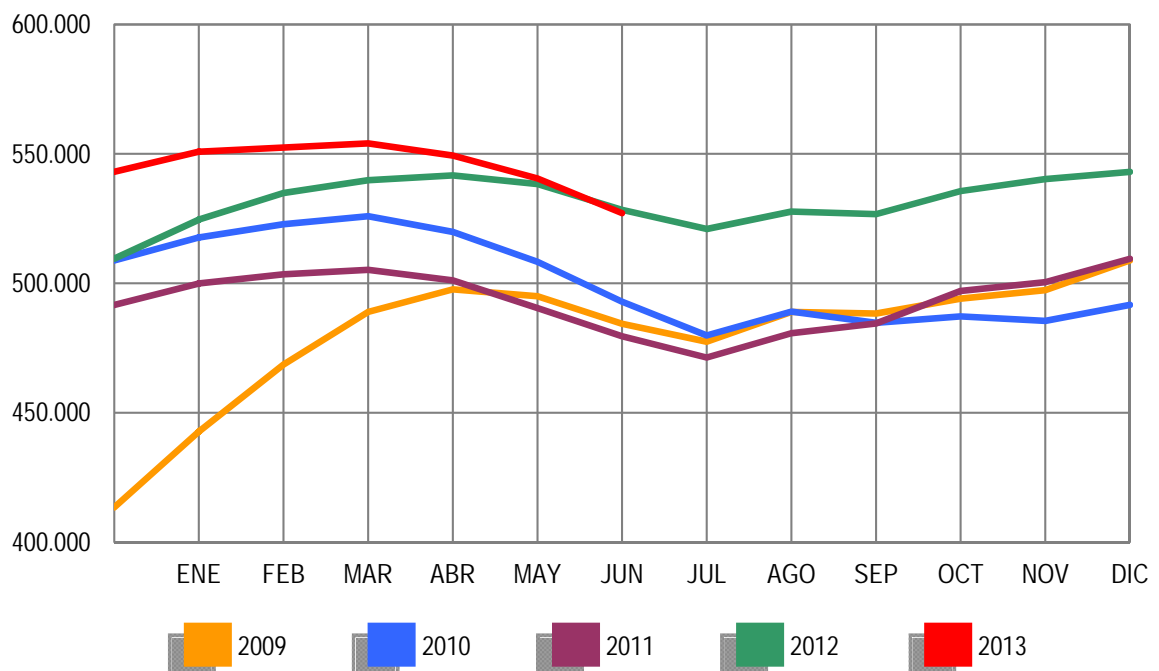

Gráfico 2009 adecuado a CNAE 2009

EVOLUCIÓN DEL PARO REGISTRADO POR SECTORES

2009 - 2013

SERVICIOS

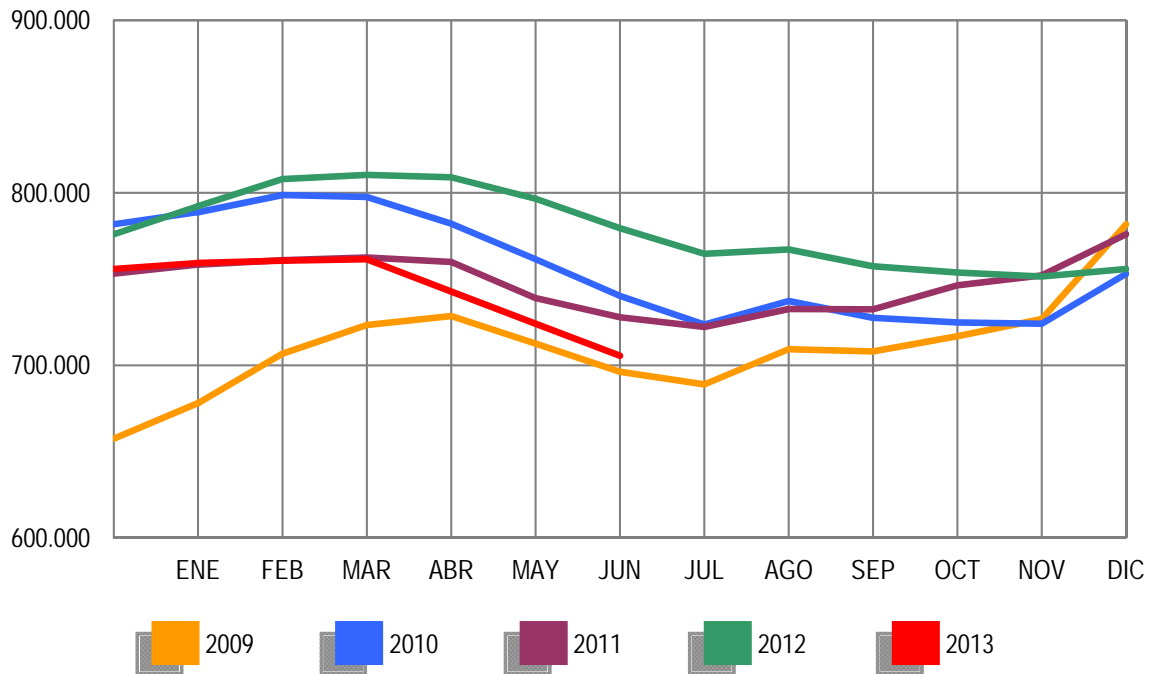

Gráfico 2009 adecuado a CNAE 2009

**EVOLUCIÓN DEL PARO REGISTRADO POR SECTORES**

2009 - 2013

COLECTIVO SIN EMPLEO ANTERIOR

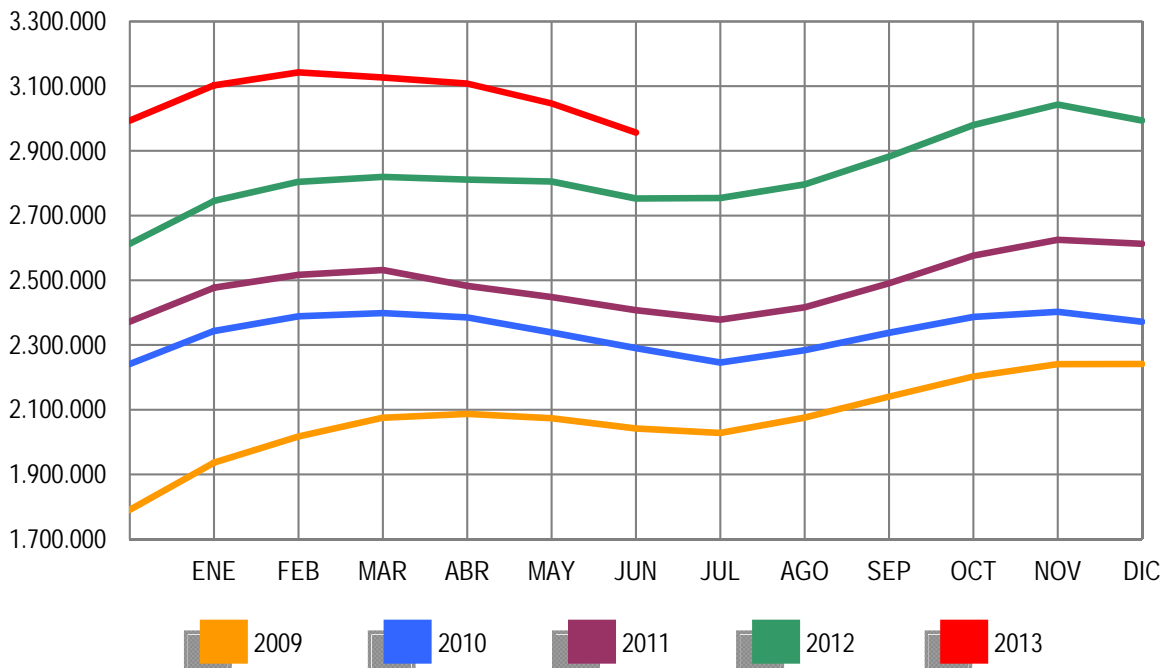

Gráfico 2009 adecuado a CNAE 2009



JUNIO 2013

**PARO REGISTRADO (EXTRANJEROS) POR SEXO, EDAD Y SECTOR DE ACTIVIDAD ECONÓMICA**

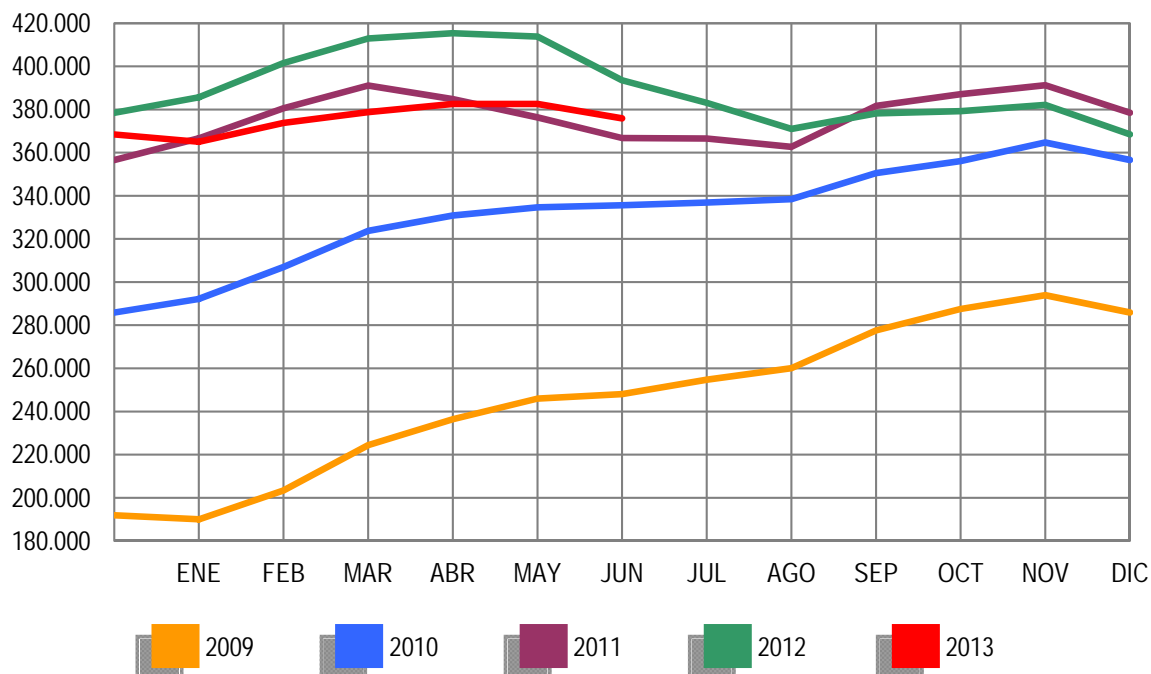
	TOTAL	VARIACIÓN				ZONA ORIGEN	
		MENSUAL		ANUAL		PAIS COMUNITARIO	PAIS EXTRACOMUNIT.
		ABSOLUTA	RELATIVA	ABSOLUTA	RELATIVA		
TOTAL	574.239	-14.872	-2,52	-35.259	-5,78	178.584	395.655
SEXO:							
HOMBRES	322.755	-8.767	-2,64	-25.043	-7,20	96.586	226.169
MUJERES	251.484	-6.105	-2,37	-10.216	-3,90	81.998	169.486
MENORES DE 25 AÑOS:							
HOMBRES	20.664	-999	-4,61	-3.778	-15,46	4.959	15.705
MUJERES	19.971	-1.081	-5,13	-3.195	-13,79	5.282	14.689
TOTAL	40.635	-2.080	-4,87	-6.973	-14,65	10.241	30.394
MAYORES DE 25 AÑOS:							
HOMBRES	302.091	-7.768	-2,51	-21.265	-6,58	91.627	210.464
MUJERES	231.513	-5.024	-2,12	-7.021	-2,94	76.716	154.797
TOTAL	533.604	-12.792	-2,34	-28.286	-5,03	168.343	365.261
SECTOR:							
AGRICULTURA	50.540	2.261	4,68	4.819	10,54	16.093	34.447
INDUSTRIA	39.688	-1.126	-2,76	-4.241	-9,65	14.714	24.974
CONSTRUCCIÓN	108.356	-3.594	-3,21	-21.904	-16,82	34.152	74.204
SERVICIOS	308.218	-12.464	-3,89	-5.532	-1,76	99.291	208.927
SIN EMPLEO ANTERIOR	67.437	51	0,08	-8.401	-11,08	14.334	53.103

**PARO REGISTRADO (EXTRANJEROS) POR COMUNIDADES AUTÓNOMAS**

COMUNIDADES AUTÓNOMAS	TOTAL	VARIACIÓN				ZONA ORIGEN	
		MENSUAL		ANUAL		PAIS COMUNITARIO	PAIS EXTRACOMUNIT.
		ABSOLUTA	RELATIVA	ABSOLUTA	RELATIVA		
ANDALUCIA	71.296	964	1,37	-3.382	-4,53	24.502	46.794
ARAGON	22.435	-1.368	-5,75	-629	-2,73	9.110	13.325
PRINCIPADO DE ASTURIAS	6.559	-293	-4,28	-164	-2,44	2.350	4.209
ILLES BALEARS	13.867	-1.024	-6,88	-3.192	-18,71	4.118	9.749
CANARIAS	23.417	-739	-3,06	-2.190	-8,55	8.252	15.165
CANTABRIA	4.988	-179	-3,46	-200	-3,86	1.348	3.640
CASTILLA-LA MANCHA	28.916	-1.249	-4,14	-2.486	-7,92	13.363	15.553
CASTILLA Y LEON	23.263	-1.193	-4,88	-1.059	-4,35	10.844	12.419
CATALUÑA	123.952	-5.433	-4,20	-9.011	-6,78	21.716	102.236
COM. VALENCIANA	80.551	-28	-0,03	-5.264	-6,13	31.963	48.588
EXTREMADURA	4.621	-98	-2,08	76	1,67	1.933	2.688
GALICIA	13.538	-604	-4,27	-715	-5,02	5.377	8.161
COM. DE MADRID	93.852	-2.990	-3,09	-6.231	-6,23	30.372	63.480
REGION DE MURCIA	20.909	-3	-0,01	-1.090	-4,95	3.576	17.333
COM. FORAL DE NAVARRA	9.151	-133	-1,43	-334	-3,52	2.972	6.179
PAIS VASCO	23.302	-431	-1,82	1.209	5,47	4.914	18.388
LA RIOJA	5.605	-74	-1,30	-719	-11,37	1.812	3.793
CEUTA	1.368	-19	-1,37	-61	-4,27	20	1.348
MELILLA	2.649	22	0,84	183	7,42	42	2.607
<b>TOTAL</b>	<b>574.239</b>	<b>-14.872</b>	<b>-2,52</b>	<b>-35.259</b>	<b>-5,78</b>	<b>178.584</b>	<b>395.655</b>

**PARO REGISTRADO (EXTRANJEROS) SEGÚN SEXO Y EDAD. SERIES**

	TOTAL	HOMBRES	MUJERES	MENORES DE 25 AÑOS			RESTO EDADES		
				TOTAL	HOMBRES	MUJERES	TOTAL	HOMBRES	MUJERES
<b>AÑO 2009</b>									
ENERO	449.505	292.284	157.221	43.687	26.829	16.858	405.818	265.455	140.363
FEBRERO	473.091	305.326	167.765	45.919	27.713	18.206	427.172	277.613	149.559
MARZO	496.778	319.091	177.687	48.977	29.276	19.701	447.801	289.815	157.986
ABRIL	500.017	322.286	177.731	47.523	28.539	18.984	452.494	293.747	158.747
MAYO	492.491	316.070	176.421	45.422	27.155	18.267	447.069	288.915	158.154
JUNIO	485.043	311.209	173.834	43.332	25.925	17.407	441.711	285.284	156.427
JULIO	482.108	310.989	171.119	41.812	25.001	16.811	440.296	285.988	154.308
AGOSTO	488.570	315.972	172.598	41.288	24.622	16.666	447.282	291.350	155.932
SEPTIEMBRE	501.318	318.652	182.666	43.444	25.209	18.235	457.874	293.443	164.431
OCTUBRE	529.227	332.400	196.827	46.655	26.819	19.836	482.572	305.581	176.991
NOVIEMBRE	551.306	343.847	207.459	49.330	28.193	21.137	501.976	315.654	186.322
DICIEMBRE	566.517	359.074	207.443	48.750	28.301	20.449	517.767	330.773	186.994
<b>AÑO 2010</b>									
ENERO	584.453	367.527	216.926	50.500	28.907	21.593	533.953	338.620	195.333
FEBRERO	603.719	376.953	226.766	54.251	30.849	23.402	549.468	346.104	203.364
MARZO	616.320	383.240	233.080	56.876	32.037	24.839	559.444	351.203	208.241
ABRIL	612.919	379.320	233.599	56.102	31.406	24.696	556.817	347.914	208.903
MAYO	596.886	367.640	229.246	53.651	29.934	23.717	543.235	337.706	205.529
JUNIO	583.927	359.129	224.798	51.293	28.568	22.725	532.634	330.561	202.073
JULIO	569.615	351.569	218.046	48.774	27.202	21.572	520.841	324.367	196.474
AGOSTO	568.859	352.030	216.829	47.119	26.300	20.819	521.740	325.730	196.010
SEPTIEMBRE	573.210	348.120	225.090	48.532	26.449	22.083	524.678	321.671	203.007
OCTUBRE	593.066	355.646	237.420	50.897	27.365	23.532	542.169	328.281	213.888
NOVIEMBRE	606.326	358.728	247.598	52.578	27.908	24.670	553.748	330.820	222.928
DICIEMBRE	605.838	361.084	244.754	49.980	26.517	23.463	555.858	334.567	221.291
<b>AÑO 2011</b>									
ENERO	619.276	366.423	252.853	51.185	27.042	24.143	568.091	339.381	228.710
FEBRERO	631.366	372.539	258.827	53.549	28.308	25.241	577.817	344.231	233.586
MARZO	642.893	377.877	265.016	56.533	29.915	26.618	586.360	347.962	238.398
ABRIL	631.177	371.566	259.611	55.095	29.107	25.988	576.082	342.459	233.623
MAYO	613.547	358.252	255.295	52.507	27.339	25.168	561.040	330.913	230.127
JUNIO	602.794	352.062	250.732	50.608	26.450	24.158	552.186	325.612	226.574
JULIO	593.149	348.347	244.802	48.769	25.728	23.041	544.380	322.619	221.761
AGOSTO	584.605	344.057	240.548	46.293	24.317	21.976	538.312	319.740	218.572
SEPTIEMBRE	591.114	342.492	248.622	48.437	25.206	23.231	542.677	317.286	225.391
OCTUBRE	615.765	355.520	260.245	51.091	26.623	24.468	564.674	328.897	235.777
NOVIEMBRE	625.429	356.800	268.629	52.489	27.113	25.376	572.940	329.687	243.253
DICIEMBRE	625.903	359.777	266.126	50.208	25.932	24.276	575.695	333.845	241.850
<b>AÑO 2012</b>									
ENERO	641.028	366.887	274.141	51.241	26.396	24.845	589.787	340.491	249.296
FEBRERO	655.587	376.642	278.945	53.204	27.704	25.500	602.383	348.938	253.445
MARZO	655.249	376.044	279.205	53.673	28.022	25.651	601.576	348.022	253.554
ABRIL	645.064	369.450	275.614	52.227	27.174	25.053	592.837	342.276	250.561
MAYO	626.397	356.163	270.234	50.021	25.789	24.232	576.376	330.374	246.002
JUNIO	609.498	347.798	261.700	47.608	24.442	23.166	561.890	323.356	238.534
JULIO	594.756	342.528	252.228	45.015	23.331	21.684	549.741	319.197	230.544
AGOSTO	585.164	337.979	247.185	42.660	21.993	20.667	542.504	315.986	226.518
SEPTIEMBRE	588.069	336.241	251.828	43.955	22.576	21.379	544.114	313.665	230.449
OCTUBRE	605.959	344.773	261.186	46.083	23.660	22.423	559.876	321.113	238.763
NOVIEMBRE	616.416	347.370	269.046	46.909	23.922	22.987	569.507	323.448	246.059
DICIEMBRE	612.050	347.327	264.723	44.832	22.819	22.013	567.218	324.508	242.710
<b>AÑO 2013</b>									
ENERO	622.479	353.431	269.048	45.502	23.265	22.237	576.977	330.166	246.811
FEBRERO	628.070	356.421	271.649	46.614	23.934	22.680	581.456	332.487	248.969
MARZO	624.383	354.699	269.684	46.408	23.884	22.524	577.975	330.815	247.160
ABRIL	612.587	345.988	266.599	45.422	23.196	22.226	567.165	322.792	244.373
MAYO	589.111	331.522	257.589	42.715	21.663	21.052	546.396	309.859	236.537
JUNIO	574.239	322.755	251.484	40.635	20.664	19.971	533.604	302.091	231.513
JULIO									
AGOSTO									
SEPTIEMBRE									
OCTUBRE									
NOVIEMBRE									
DICIEMBRE									

## DEMANDANTES DE EMPLEO, PARO REGISTRADO, CONTRATOS Y PRESTACIONES

JUNIO 2013

**PARO REGISTRADO (EXTRANJEROS) SEGÚN SECTOR DE ACTIVIDAD ECONÓMICA Y PORCENTAJE DE VARIACIÓN MENSUAL. SERIES**

	TOTAL		AGRICULTURA		INDUSTRIA		CONSTRUCCIÓN		SERVICIOS		SIN EMP.ANTERIOR	
	ABSOLUTO	%	ABSOLUTO	%	ABSOLUTO	%	ABSOLUTO	%	ABSOLUTO	%	ABSOLUTO	%
<b>AÑO 2009</b>												
ENERO	449.505	9,38	17.726	-6,14	40.447	26,08	145.238	16,31	223.688	12,28	22.406	-37,60
FEBRERO	473.091	5,25	19.223	8,45	43.306	7,07	149.550	2,97	234.210	4,70	26.802	19,62
MARZO	496.778	5,01	21.255	10,57	45.527	5,13	152.520	1,99	243.747	4,07	33.729	25,85
ABRIL	500.017	0,65	21.918	3,12	46.120	1,30	153.612	0,72	243.224	-0,21	35.143	4,19
MAYO	492.491	-1,51	20.992	-4,22	45.401	-1,56	149.904	-2,41	239.302	-1,61	36.892	4,98
JUNIO	485.043	-1,51	23.271	10,86	44.510	-1,96	146.509	-2,26	233.337	-2,49	37.416	1,42
JULIO	482.108	-0,61	24.445	5,04	43.547	-2,16	146.307	-0,14	230.182	-1,35	37.627	0,56
AGOSTO	488.570	1,34	24.170	-1,12	43.920	0,86	148.946	1,80	243.412	1,40	38.122	1,32
SEPTIEMBRE	501.318	2,61	23.458	-2,95	43.476	-1,01	147.668	-0,86	246.387	5,56	40.329	5,79
OCTUBRE	529.227	5,57	28.559	21,75	44.759	2,95	148.788	0,76	263.746	7,05	43.375	7,55
NOVIEMBRE	551.306	4,17	30.272	6,00	45.833	2,40	151.753	1,99	277.520	5,22	45.928	5,89
DICIEMBRE	566.517	2,76	30.014	-0,85	47.302	3,21	164.083	8,13	280.385	1,03	44.733	-2,60
<b>AÑO 2010</b>												
ENERO	584.453	3,17	30.171	0,52	48.141	1,77	165.472	0,85	293.200	4,57	47.469	6,12
FEBRERO	603.719	3,30	32.957	9,23	48.756	1,28	166.499	0,62	302.473	3,16	53.034	11,72
MARZO	616.320	2,09	36.409	10,47	49.322	1,16	166.684	0,11	305.022	0,84	58.883	11,03
ABRIL	612.919	-0,55	37.901	4,10	48.642	-1,38	163.722	-1,78	301.543	-1,14	61.111	3,78
MAYO	596.886	-2,62	36.795	-2,92	46.969	-3,44	158.806	-3,00	292.653	-2,95	61.663	0,90
JUNIO	583.927	-2,17	38.170	3,74	45.809	-2,47	154.740	-2,56	283.779	-3,03	61.429	-0,38
JULIO	569.615	-2,45	38.960	2,07	44.228	-3,45	151.356	-2,19	275.058	-3,07	60.013	-2,31
AGOSTO	568.859	-0,13	37.563	-3,59	44.499	0,61	152.557	0,79	275.536	0,17	58.704	-2,18
SEPTIEMBRE	573.210	0,76	34.425	-8,35	43.707	-1,78	148.472	-2,68	285.508	3,62	61.098	4,08
OCTUBRE	593.066	3,46	40.106	16,50	44.233	1,20	146.489	-1,34	299.076	4,75	63.162	3,38
NOVIEMBRE	606.326	2,24	41.651	3,85	44.431	0,45	145.271	-0,83	309.053	3,34	65.920	4,37
DICIEMBRE	605.838	-0,08	39.406	-5,39	45.057	1,41	150.933	3,90	305.811	-1,05	64.631	-1,96
<b>AÑO 2011</b>												
ENERO	619.276	2,22	39.381	-0,06	45.573	1,15	149.797	-0,75	316.332	3,44	68.193	5,51
FEBRERO	631.366	1,95	42.523	7,98	45.978	0,89	149.235	-0,38	322.254	1,87	71.376	4,67
MARZO	642.893	1,83	45.172	6,23	46.342	0,79	149.827	0,40	326.169	1,21	75.383	5,61
ABRIL	631.177	-1,82	43.831	-2,97	45.923	-0,90	149.756	-0,05	316.615	-2,93	75.052	-0,44
MAYO	613.547	-2,79	40.655	-7,25	44.633	-2,81	145.816	-2,63	308.773	-2,48	73.670	-1,84
JUNIO	602.794	-1,75	43.664	7,40	43.694	-2,10	143.034	-1,91	300.043	-2,83	72.359	-1,78
JULIO	593.149	-1,60	45.190	3,49	42.740	-2,18	141.569	-1,02	292.874	-2,39	70.776	-2,19
AGOSTO	584.605	-1,44	42.917	-5,03	42.832	0,22	140.735	-0,59	290.242	-0,90	67.879	-4,09
SEPTIEMBRE	591.114	1,11	40.451	-5,75	42.360	-1,10	137.923	-2,00	300.658	3,59	69.722	2,72
OCTUBRE	615.765	4,17	46.229	14,28	43.619	2,97	138.907	0,71	315.970	5,09	71.040	1,89
NOVIEMBRE	625.429	1,57	44.628	-3,46	44.084	1,07	137.789	-0,80	326.773	3,42	72.155	1,57
DICIEMBRE	625.903	0,08	42.916	-3,84	44.818	1,67	141.478	2,68	326.214	-0,17	70.477	-2,33
<b>AÑO 2012</b>												
ENERO	641.028	2,42	43.747	1,94	45.716	2,00	141.275	-0,14	337.538	3,47	72.752	3,23
FEBRERO	655.587	2,27	47.787	9,23	46.607	1,95	142.193	0,65	343.503	1,77	75.497	3,77
MARZO	655.249	-0,05	49.289	3,14	46.433	-0,37	140.265	-1,36	341.195	-0,67	78.067	3,40
ABRIL	645.064	-1,55	48.482	-1,64	46.155	-0,60	138.150	-1,51	333.705	-2,20	78.572	0,65
MAYO	626.397	-2,89	43.983	-9,28	44.948	-2,62	134.111	-2,92	325.263	-2,53	78.092	-0,61
JUNIO	609.498	-2,70	45.721	3,95	43.929	-2,27	130.260	-2,87	313.750	-3,54	75.838	-2,89
JULIO	594.756	-2,42	47.268	3,38	42.883	-2,38	127.308	-2,27	305.230	-2,72	72.067	-4,97
AGOSTO	585.164	-1,61	45.332	-4,10	42.630	-0,59	125.710	-1,26	303.269	-0,64	68.223	-5,33
SEPTIEMBRE	588.069	0,50	43.460	-4,13	41.943	-1,61	123.231	-1,97	311.171	2,61	68.264	0,06
OCTUBRE	605.959	3,04	50.259	15,64	42.254	0,74	121.324	-1,55	323.916	4,10	68.206	-0,08
NOVIEMBRE	616.416	1,73	51.042	1,56	42.485	0,55	119.877	-1,19	334.453	3,25	68.559	0,52
DICIEMBRE	612.050	-0,71	50.251	-1,55	42.683	0,47	120.796	0,77	331.906	-0,76	66.414	-3,13
<b>AÑO 2013</b>												
ENERO	622.479	1,70	51.404	2,29	42.929	0,58	120.516	-0,23	341.561	2,91	66.069	-0,52
FEBRERO	628.070	0,90	52.909	2,93	42.854	-0,17	119.889	-0,52	344.981	1,00	67.437	2,07
MARZO	624.383	-0,59	53.784	1,65	42.843	-0,03	119.333	-0,46	340.092	-1,42	68.331	1,33
ABRIL	612.587	-1,89	51.925	-3,46	42.087	-1,76	115.804	-2,96	334.055	-1,78	68.716	0,56
MAYO	589.111	-3,83	48.279	-7,02	40.814	-3,02	111.950	-3,33	320.682	-4,00	67.386	-1,94
JUNIO	574.239	-2,52	50.540	4,68	39.688	-2,76	108.356	-3,21	308.218	-3,89	67.437	0,08
JULIO												
AGOSTO												
SEPTIEMBRE												
OCTUBRE												
NOVIEMBRE												
DICIEMBRE												

## PARO REGISTRADO POR CC.AA. Y PROVINCIAS

PROVINCIA	TOTAL	VARIACIÓN			
		MENSUAL		ANUAL	
		ABSOLUTA	RELATIVA	ABSOLUTA	RELATIVA
<b>AUTONOMÍA</b>					
ALMERIA	80.766	-833	-1,02	944	1,18
CADIZ	195.173	-5.529	-2,75	7.080	3,76
CORDOBA	98.052	-1.312	-1,32	5.452	5,89
GRANADA	106.130	-1.538	-1,43	3.816	3,73
HUELVA	59.639	1.413	2,43	1.053	1,80
JAEN	70.089	-1.057	-1,49	7.137	11,34
MALAGA	202.581	-6.781	-3,24	5.485	2,78
SEVILLA	252.621	-805	-0,32	8.449	3,46
<b>ANDALUCIA</b>	<b>1.065.051</b>	<b>-16.442</b>	<b>-1,52</b>	<b>39.416</b>	<b>3,84</b>
HUESCA	14.818	-837	-5,35	238	1,63
TERUEL	10.503	-663	-5,94	589	5,94
ZARAGOZA	84.708	-3.234	-3,68	4.343	5,40
<b>ARAGON</b>	<b>110.029</b>	<b>-4.734</b>	<b>-4,13</b>	<b>5.170</b>	<b>4,93</b>
<b>PRINCIPADO DE ASTURIAS</b>	<b>102.778</b>	<b>-3.251</b>	<b>-3,07</b>	<b>7.928</b>	<b>8,36</b>
<b>ILLES BALEARS</b>	<b>70.734</b>	<b>-5.390</b>	<b>-7,08</b>	<b>-6.543</b>	<b>-8,47</b>
PALMAS LAS	155.514	-1.964	-1,25	982	0,64
STA. CRUZ DE TENERIFE	137.540	-1.344	-0,97	1.408	1,03
<b>CANARIAS</b>	<b>293.054</b>	<b>-3.308</b>	<b>-1,12</b>	<b>2.390</b>	<b>0,82</b>
<b>CANTABRIA</b>	<b>55.604</b>	<b>-2.081</b>	<b>-3,61</b>	<b>4.654</b>	<b>9,13</b>
ALBACETE	49.574	-2.241	-4,33	761	1,56
CIUDAD REAL	68.349	-2.144	-3,04	3.857	5,98
CUENCA	20.081	-1.401	-6,52	711	3,67
GUADALAJARA	23.580	-927	-3,78	345	1,48
TOLEDO	90.825	-2.420	-2,60	3.912	4,50
<b>CASTILLA-LA MANCHA</b>	<b>252.409</b>	<b>-9.133</b>	<b>-3,49</b>	<b>9.586</b>	<b>3,95</b>
AVILA	17.840	-962	-5,12	521	3,01
BURGOS	31.827	-1.441	-4,33	2.498	8,52
LEON	46.202	-2.110	-4,37	3.753	8,84
PALENCIA	15.214	-633	-3,99	1.007	7,09
SALAMANCA	34.565	-1.610	-4,45	1.305	3,92
SEGOVIA	12.562	-545	-4,16	1.071	9,32
SORIA	6.452	-407	-5,93	476	7,97
VALLADOLID	51.304	-1.609	-3,04	2.316	4,73
ZAMORA	17.946	-860	-4,57	827	4,83
<b>CASTILLA Y LEON</b>	<b>233.912</b>	<b>-10.177</b>	<b>-4,17</b>	<b>13.774</b>	<b>6,26</b>
BARCELONA	465.810	-15.869	-3,29	119	0,03
GIRONA	53.627	-3.271	-5,75	303	0,57
LLEIDA	29.299	-1.936	-6,20	-416	-1,40
TARRAGONA	68.552	-3.802	-5,25	1.706	2,55
<b>CATALUÑA</b>	<b>617.288</b>	<b>-24.878</b>	<b>-3,87</b>	<b>1.712</b>	<b>0,28</b>
ALICANTE/ALACANT	218.857	-6.225	-2,77	926	0,42
CASTELLON/CASTELLO	63.703	-1.718	-2,63	196	0,31
VALENCIA	289.813	-1.810	-0,62	7.121	2,52
<b>COM. VALENCIANA</b>	<b>572.373</b>	<b>-9.753</b>	<b>-1,68</b>	<b>8.243</b>	<b>1,46</b>
BADAJOS	93.504	-2.445	-2,55	4.239	4,75
CACERES	49.723	-1.086	-2,14	3.516	7,61
<b>EXTREMADURA</b>	<b>143.227</b>	<b>-3.531</b>	<b>-2,41</b>	<b>7.755</b>	<b>5,72</b>
CORUÑA A	108.603	-3.780	-3,36	2.027	1,90
LUGO	27.697	-876	-3,07	960	3,59
OURENSE	29.674	-1.260	-4,07	7	0,02
PONTEVEDRA	107.460	-4.536	-4,05	1.237	1,16
<b>GALICIA</b>	<b>273.434</b>	<b>-10.452</b>	<b>-3,68</b>	<b>4.231</b>	<b>1,57</b>
<b>COM. DE MADRID</b>	<b>545.844</b>	<b>-14.716</b>	<b>-2,63</b>	<b>24.598</b>	<b>4,72</b>
<b>REGION DE MURCIA</b>	<b>150.732</b>	<b>-2.599</b>	<b>-1,70</b>	<b>5.509</b>	<b>3,79</b>
<b>COM. FORAL DE NAVARRA</b>	<b>51.421</b>	<b>-1.764</b>	<b>-3,32</b>	<b>2.608</b>	<b>5,34</b>
ARABA/ALAVA	27.428	-733	-2,60	2.897	11,81
BIZKAIA	98.082	-2.106	-2,10	8.659	9,68
GIPUZKOA	48.503	-1.366	-2,74	4.377	9,92
<b>PAIS VASCO</b>	<b>174.013</b>	<b>-4.205</b>	<b>-2,36</b>	<b>15.933</b>	<b>10,08</b>
LA RIOJA	26.840	-679	-2,47	988	3,82
CEUTA	12.355	-363	-2,85	22	0,18
MELILLA	12.582	208	1,68	437	3,60
<b>TOTAL</b>	<b>4.763.680</b>	<b>-127.248</b>	<b>-2,60</b>	<b>148.411</b>	<b>3,22</b>

## PARO REGISTRADO SEGÚN SEXO Y EDAD POR CC.AA. Y PROVINCIAS

PROVINCIA				MENORES DE 25 AÑOS			RESTO DE EDADES			
	AUTONOMÍA	TOTAL	HOMBRES	MUJERES	TOTAL	HOMBRES	MUJERES	TOTAL	HOMBRES	MUJERES
ALMERIA		80.766	39.870	40.896	7.711	3.713	3.998	73.055	36.157	36.898
CADIZ		195.173	91.560	103.613	20.247	10.379	9.868	174.926	81.181	93.745
CORDOBA		98.052	48.403	49.649	12.229	6.264	5.965	85.823	42.139	43.684
GRANADA		106.130	54.583	51.547	11.486	5.903	5.583	94.644	48.680	45.964
HUELVA		59.639	29.560	30.079	6.172	3.148	3.024	53.467	26.412	27.055
JAEN		70.089	33.561	36.528	9.858	4.983	4.875	60.231	28.578	31.653
MALAGA		202.581	98.810	103.771	19.600	10.104	9.496	182.981	88.706	94.275
SEVILLA		252.621	121.665	130.956	27.413	14.313	13.100	225.208	107.352	117.856
ANDALUCIA		1.065.051	518.012	547.039	114.716	58.807	55.909	950.335	459.205	491.130
HUESCA		14.818	7.524	7.294	1.378	789	589	13.440	6.735	6.705
TERUEL		10.503	5.556	4.947	1.257	690	567	9.246	4.866	4.380
ZARAGOZA		84.708	41.429	43.279	8.577	4.680	3.897	76.131	36.749	39.382
ARAGON		110.029	54.509	55.520	11.212	6.159	5.053	98.817	48.350	50.467
PRINCIPADO DE ASTURIAS		102.778	51.218	51.560	8.199	4.572	3.627	94.579	46.646	47.933
ILLES BALEARS		70.734	36.878	33.856	6.814	3.676	3.138	63.920	33.202	30.718
PALMAS LAS		155.514	75.360	80.154	11.790	5.953	5.837	143.724	69.407	74.317
STA. CRUZ DE TENERIFE		137.540	69.233	68.307	9.328	4.842	4.486	128.212	64.391	63.821
CANARIAS		293.054	144.593	148.461	21.118	10.795	10.323	271.936	133.798	138.138
CANTABRIA		55.604	29.413	26.191	4.691	2.643	2.048	50.913	26.770	24.143
ALBACETE		49.574	21.953	27.621	5.279	2.797	2.482	44.295	19.156	25.139
CIUDAD REAL		68.349	32.153	36.196	9.344	5.063	4.281	59.005	27.090	31.915
CUENCA		20.081	9.699	10.382	2.066	1.133	933	18.015	8.566	9.449
GUADALAJARA		23.580	11.272	12.308	1.993	1.033	960	21.587	10.239	11.348
TOLEDO		90.825	43.552	47.273	9.447	5.132	4.315	81.378	38.420	42.958
CASTILLA-LA MANCHA		252.409	118.629	133.780	28.129	15.158	12.971	224.280	103.471	120.809
AVILA		17.840	9.001	8.839	2.077	1.140	937	15.763	7.861	7.902
BURGOS		31.827	15.449	16.378	2.818	1.534	1.284	29.009	13.915	15.094
LEON		46.202	23.019	23.183	4.344	2.462	1.882	41.858	20.557	21.301
PALENCIA		15.214	7.343	7.871	1.691	933	758	13.523	6.410	7.113
SALAMANCA		34.565	15.839	18.726	3.541	1.851	1.690	31.024	13.988	17.036
SEGOVIA		12.562	6.434	6.128	1.256	690	566	11.306	5.744	5.562
SORIA		6.452	3.266	3.186	769	441	328	5.683	2.825	2.858
VALLADOLID		51.304	24.336	26.968	4.826	2.744	2.082	46.478	21.592	24.886
ZAMORA		17.946	8.767	9.179	1.785	947	838	16.161	7.820	8.341
CASTILLA Y LEON		233.912	113.454	120.458	23.107	12.742	10.365	210.805	100.712	110.093
BARCELONA		465.810	233.014	232.796	28.621	15.731	12.890	437.189	217.283	219.906
GIRONA		53.627	28.432	25.195	3.466	1.917	1.549	50.161	26.515	23.646
LLEIDA		29.299	15.572	13.727	2.050	1.092	958	27.249	14.480	12.769
TARRAGONA		68.552	36.165	32.387	4.723	2.558	2.165	63.829	33.607	30.222
CATALUÑA		617.288	313.183	304.105	38.860	21.298	17.562	578.428	291.885	286.543
ALICANTE/ALACANT		218.857	104.862	113.995	17.261	9.301	7.960	201.596	95.561	106.035
CASTELLON/CASTELLO		63.703	32.862	30.841	5.880	3.278	2.602	57.823	29.584	28.239
VALENCIA		289.813	143.263	146.550	25.336	14.021	11.315	264.477	129.242	135.235
COM. VALENCIANA		572.373	280.987	291.386	48.477	26.600	21.877	523.896	254.387	269.509
BADAJOZ		93.504	40.426	53.078	12.158	6.371	5.787	81.346	34.055	47.291
CACERES		49.723	24.073	25.650	6.096	3.259	2.837	43.627	20.814	22.813
EXTREMADURA		143.227	64.499	78.728	18.254	9.630	8.624	124.973	54.869	70.104
CORUÑA A		108.603	53.529	55.074	6.547	3.662	2.885	102.056	49.867	52.189
LUGO		27.697	14.359	13.338	1.918	1.079	839	25.779	13.280	12.499
OURENSE		29.674	14.407	15.267	1.999	1.115	884	27.675	13.292	14.383
PONTEVEDRA		107.460	51.415	56.045	7.255	3.993	3.262	100.205	47.422	52.783
GALICIA		273.434	133.710	139.724	17.719	9.849	7.870	255.715	123.861	131.854
COM. DE MADRID		545.844	266.187	279.657	43.314	23.386	19.928	502.530	242.801	259.729
REGION DE MURCIA		150.732	73.164	77.568	14.589	7.711	6.878	136.143	65.453	70.690
COM. FORAL DE NAVARRA		51.421	25.069	26.352	4.971	2.797	2.174	46.450	22.272	24.178
ARABA/ALAVA		27.428	13.192	14.236	2.087	1.050	1.037	25.341	12.142	13.199
BIZKAIA		98.082	49.061	49.021	7.223	3.979	3.244	90.859	45.082	45.777
GIPUZKOA		48.503	22.969	25.534	3.576	2.004	1.572	44.927	20.965	23.962
PAIS VASCO		174.013	85.222	88.791	12.886	7.033	5.853	161.127	78.189	82.938
LA RIOJA		26.840	13.234	13.606	2.258	1.203	1.055	24.582	12.031	12.551
CEUTA		12.355	5.156	7.199	2.300	1.110	1.190	10.055	4.046	6.009
MELILLA		12.582	5.492	7.090	2.437	1.231	1.206	10.145	4.261	5.884
<b>TOTAL</b>		<b>4.763.680</b>	<b>2.332.609</b>	<b>2.431.071</b>	<b>424.051</b>	<b>226.400</b>	<b>197.651</b>	<b>4.339.629</b>	<b>2.106.209</b>	<b>2.233.420</b>

## PARO REGISTRADO SEGÚN SECTOR DE ACTIVIDAD ECONÓMICA POR CC.AA. Y PROVINCIAS

PROVINCIA						
AUTONOMÍA	TOTAL	AGRICULTURA	INDUSTRIA	CONSTRUCCIÓN	SERVICIOS	SIN EMPLEO ANTERIOR
ALMERIA	80.766	9.391	5.242	14.068	44.143	7.922
CADIZ	195.173	6.783	16.290	32.609	107.287	32.204
CORDOBA	98.052	9.706	12.146	13.639	50.735	11.826
GRANADA	106.130	7.853	7.528	19.777	59.302	11.670
HUELVA	59.639	8.979	4.081	9.323	31.131	6.125
JAEN	70.089	13.280	6.562	7.193	34.254	8.800
MALAGA	202.581	5.702	12.602	36.608	123.533	24.136
SEVILLA	252.621	14.649	22.167	38.585	148.184	29.036
<b>ANDALUCIA</b>	<b>1.065.051</b>	<b>76.343</b>	<b>86.618</b>	<b>171.802</b>	<b>598.569</b>	<b>131.719</b>
HUESCA	14.818	1.056	1.639	2.291	8.887	945
TERUEL	10.503	576	1.670	1.752	5.944	561
ZARAGOZA	84.708	3.079	11.780	10.796	52.724	6.329
<b>ARAGON</b>	<b>110.029</b>	<b>4.711</b>	<b>15.089</b>	<b>14.839</b>	<b>67.555</b>	<b>7.835</b>
<b>PRINCIPADO DE ASTURIAS</b>	<b>102.778</b>	<b>1.540</b>	<b>11.056</b>	<b>15.637</b>	<b>66.838</b>	<b>7.707</b>
<b>ILLES BALEARS</b>	<b>70.734</b>	<b>1.172</b>	<b>3.952</b>	<b>13.446</b>	<b>48.627</b>	<b>3.537</b>
PALMAS LAS	155.514	3.309	7.184	22.925	112.942	9.154
STA. CRUZ DE TENERIFE	137.540	3.234	6.263	24.307	96.656	7.080
<b>CANARIAS</b>	<b>293.054</b>	<b>6.543</b>	<b>13.447</b>	<b>47.232</b>	<b>209.598</b>	<b>16.234</b>
<b>CANTABRIA</b>	<b>55.604</b>	<b>683</b>	<b>5.194</b>	<b>9.659</b>	<b>36.154</b>	<b>3.914</b>
ALBACETE	49.574	4.228	6.290	6.375	28.587	4.094
CIUDAD REAL	68.349	7.360	6.766	9.831	38.749	5.643
CUENCA	20.081	2.236	1.949	2.811	11.823	1.262
GUADALAJARA	23.580	498	2.206	3.085	16.626	1.165
TOLEDO	90.825	6.030	12.157	13.932	53.301	5.405
<b>CASTILLA-LA MANCHA</b>	<b>252.409</b>	<b>20.352</b>	<b>29.368</b>	<b>36.034</b>	<b>149.086</b>	<b>17.569</b>
AVILA	17.840	1.135	1.331	3.731	9.478	2.165
BURGOS	31.827	1.406	5.135	4.745	18.072	2.469
LEON	46.202	1.492	6.618	7.006	26.166	4.920
PALENCIA	15.214	894	1.786	2.146	8.846	1.542
SALAMANCA	34.565	1.025	2.903	5.201	21.346	4.090
SEGOVIA	12.562	1.099	1.217	1.958	7.213	1.075
SORIA	6.452	387	1.234	822	3.467	542
VALLADOLID	51.304	3.302	5.169	6.940	30.349	5.544
ZAMORA	17.946	1.176	1.643	3.151	9.977	1.999
<b>CASTILLA Y LEON</b>	<b>233.912</b>	<b>11.916</b>	<b>27.036</b>	<b>35.700</b>	<b>134.914</b>	<b>24.346</b>
BARCELONA	465.810	4.309	73.617	65.094	298.908	23.882
GIRONA	53.627	1.653	6.935	9.835	32.085	3.119
LLEIDA	29.299	2.642	3.570	4.856	16.736	1.495
TARRAGONA	68.552	3.172	8.613	12.439	40.918	3.410
<b>CATALUÑA</b>	<b>617.288</b>	<b>11.776</b>	<b>92.735</b>	<b>92.224</b>	<b>388.647</b>	<b>31.906</b>
ALICANTE/ALACANT	218.857	7.382	37.740	31.987	125.958	15.790
CASTELLON/CASTELLO	63.703	3.030	10.044	9.549	37.131	3.949
VALENCIA	289.813	10.884	41.611	37.420	184.010	15.888
<b>COM. VALENCIANA</b>	<b>572.373</b>	<b>21.296</b>	<b>89.395</b>	<b>78.956</b>	<b>347.099</b>	<b>35.627</b>
BADAJOS	93.504	7.818	6.276	10.324	59.730	9.356
CACERES	49.723	3.147	3.924	9.363	29.661	3.628
<b>EXTREMADURA</b>	<b>143.227</b>	<b>10.965</b>	<b>10.200</b>	<b>19.687</b>	<b>89.391</b>	<b>12.984</b>
CORUÑA A	108.603	2.785	15.009	18.194	64.068	8.547
LUGO	27.697	1.129	2.890	4.644	16.673	2.361
OURENSE	29.674	1.316	4.349	4.510	16.960	2.539
PONTEVEDRA	107.460	3.826	16.461	16.025	62.046	9.102
<b>GALICIA</b>	<b>273.434</b>	<b>9.056</b>	<b>38.709</b>	<b>43.373</b>	<b>159.747</b>	<b>22.549</b>
<b>COM. DE MADRID</b>	<b>545.844</b>	<b>4.022</b>	<b>44.571</b>	<b>71.409</b>	<b>402.453</b>	<b>23.389</b>
<b>REGION DE MURCIA</b>	<b>150.732</b>	<b>10.809</b>	<b>18.680</b>	<b>23.101</b>	<b>86.624</b>	<b>11.518</b>
<b>COM. FORAL DE NAVARRA</b>	<b>51.421</b>	<b>2.195</b>	<b>9.105</b>	<b>6.137</b>	<b>30.893</b>	<b>3.091</b>
ARABA/ALAVA	27.428	696	4.122	3.127	17.109	2.374
BIZKAIA	98.082	1.427	12.976	12.909	61.533	9.237
GIPUZKOA	48.503	587	8.715	4.643	30.876	3.682
<b>PAIS VASCO</b>	<b>174.013</b>	<b>2.710</b>	<b>25.813</b>	<b>20.679</b>	<b>109.518</b>	<b>15.293</b>
<b>LA RIOJA</b>	<b>26.840</b>	<b>2.279</b>	<b>5.360</b>	<b>3.398</b>	<b>14.184</b>	<b>1.619</b>
<b>CEUTA</b>	<b>12.355</b>	<b>59</b>	<b>509</b>	<b>966</b>	<b>8.366</b>	<b>2.455</b>
<b>MELILLA</b>	<b>12.582</b>	<b>105</b>	<b>240</b>	<b>1.327</b>	<b>8.285</b>	<b>2.625</b>
<b>TOTAL</b>	<b>4.763.680</b>	<b>198.532</b>	<b>527.077</b>	<b>705.606</b>	<b>2.956.548</b>	<b>375.917</b>

## PARO REGISTRADO. VARIACIÓN MENSUAL SEGÚN SECTOR DE ACTIVIDAD ECONÓMICA POR CC.AA Y PROVINCIAS

PROVINCIA						
AUTONOMÍA	TOTAL	AGRICULTURA	INDUSTRIA	CONSTRUCCIÓN	SERVICIOS	SIN EMPLEO ANTERIOR
ALMERIA	-833	469	-98	-353	-584	-267
CADIZ	-5.529	8	-353	-430	-4.247	-507
CORDOBA	-1.312	-13	-68	-99	-698	-434
GRANADA	-1.538	219	-12	-307	-1.011	-427
HUELVA	1.413	2.032	54	-66	-572	-35
JAEN	-1.057	90	-86	-134	-956	29
MALAGA	-6.781	-58	-73	-820	-5.392	-438
SEVILLA	-805	566	-172	-207	-808	-184
ANDALUCIA	-16.442	3.313	-808	-2.416	-14.268	-2.263
HUESCA	-837	6	-112	-86	-629	-16
TERUEL	-663	-42	-28	-147	-434	-12
ZARAGOZA	-3.234	-342	-515	-381	-1.900	-96
ARAGON	-4.734	-378	-655	-614	-2.963	-124
PRINCIPADO DE ASTURIAS	-3.251	-38	-374	-337	-2.284	-218
ILLES BALEARS	-5.390	-25	-159	98	-5.035	-269
PALMAS LAS	-1.964	-25	32	-21	-1.755	-195
STA. CRUZ DE TENERIFE	-1.344	-2	-113	-428	-632	-169
CANARIAS	-3.308	-27	-81	-449	-2.387	-364
CANTABRIA	-2.081	-18	-176	-255	-1.610	-22
ALBACETE	-2.241	-118	-384	-488	-1.158	-93
CIUDAD REAL	-2.144	-297	-384	-398	-975	-90
CUENCA	-1.401	-276	-111	-257	-696	-61
GUADALAJARA	-927	14	-74	-125	-688	-54
TOLEDO	-2.420	-104	-387	-609	-1.320	0
CASTILLA-LA MANCHA	-9.133	-781	-1.340	-1.877	-4.837	-298
AVILA	-962	-68	-47	-241	-581	-25
BURGOS	-1.441	-163	-234	-136	-927	19
LEON	-2.110	-60	-346	-356	-1.289	-59
PALENCIA	-633	-35	-35	-157	-435	29
SALAMANCA	-1.610	-68	-113	-160	-1.153	-116
SEGOVIA	-545	-88	-20	-49	-435	47
SORIA	-407	-21	-45	-24	-323	6
VALLADOLID	-1.609	-164	-207	-284	-1.035	81
ZAMORA	-860	-52	-77	-211	-521	1
CASTILLA Y LEON	-10.177	-719	-1.124	-1.618	-6.699	-17
BARCELONA	-15.869	-66	-1.795	-2.055	-11.943	-10
GIRONA	-3.271	-113	-300	-294	-2.641	77
LLEIDA	-1.936	-136	-139	-296	-1.401	36
TARRAGONA	-3.802	-18	-448	-400	-2.924	-12
CATALUÑA	-24.878	-333	-2.682	-3.045	-18.909	91
ALICANTE/ALACANT	-6.225	129	-1.193	-791	-3.777	-593
CASTELLON/CASTELLO	-1.718	33	-170	-232	-1.305	-44
VALENCIA	-1.810	1.029	-703	-905	-1.021	-210
COM. VALENCIANA	-9.753	1.191	-2.066	-1.928	-6.103	-847
BADAJOS	-2.445	-852	-251	-530	-761	-51
CACERES	-1.086	-172	-96	-259	-437	-122
EXTREMADURA	-3.531	-1.024	-347	-789	-1.198	-173
CORUÑA A	-3.780	-112	-222	-581	-2.598	-267
LUGO	-876	-20	-61	-134	-650	-11
OURENSE	-1.260	-25	-100	-73	-908	-154
PONTEVEDRA	-4.536	-163	-519	-493	-3.067	-294
GALICIA	-10.452	-320	-902	-1.281	-7.223	-726
COM. DE MADRID	-14.716	-124	-996	-2.697	-10.100	-799
REGION DE MURCIA	-2.599	680	-468	-701	-1.814	-296
COM. FORAL DE NAVARRA	-1.764	62	-391	-180	-1.246	-9
ARABA/ALAVA	-733	-18	-51	-72	-568	-24
BIZKAIA	-2.106	-47	-411	-136	-1.421	-91
GIPUZKOA	-1.366	-17	-195	-95	-1.089	30
PAIS VASCO	-4.205	-82	-657	-303	-3.078	-85
LA RIOJA	-679	91	-159	-135	-474	-2
CEUTA	-363	-2	-27	-9	-203	-122
MELILLA	208	4	7	20	282	-105
<b>TOTAL</b>	<b>-127.248</b>	<b>1.470</b>	<b>-13.405</b>	<b>-18.516</b>	<b>-90.149</b>	<b>-6.648</b>

## PARO REGISTRADO (COLECTIVO SIN EMPLEO ANTERIOR) SEGÚN TRAMOS DE EDAD. AMBOS SEXOS

## PROVINCIA

AUTONOMÍA	TOTAL	<20 AÑOS	20-24 AÑOS	25-29 AÑOS	30-44 AÑOS	>44 AÑOS
ALMERIA	7.922	943	2.049	759	1.485	2.686
CADIZ	32.204	3.572	6.755	1.868	5.035	14.974
CORDOBA	11.826	2.026	3.575	999	1.528	3.698
GRANADA	11.670	1.841	3.600	1.237	1.922	3.070
HUELVA	6.125	1.013	1.626	443	731	2.312
JAEN	8.800	1.251	2.721	801	1.086	2.941
MALAGA	24.136	3.349	5.608	1.641	4.102	9.436
SEVILLA	29.036	4.530	7.937	2.074	4.101	10.394
<b>ANDALUCIA</b>	<b>131.719</b>	<b>18.525</b>	<b>33.871</b>	<b>9.822</b>	<b>19.990</b>	<b>49.511</b>
HUESCA	945	242	193	98	218	194
TERUEL	561	141	141	60	120	99
ZARAGOZA	6.329	1.408	1.527	553	1.209	1.632
<b>ARAGON</b>	<b>7.835</b>	<b>1.791</b>	<b>1.861</b>	<b>711</b>	<b>1.547</b>	<b>1.925</b>
<b>PRINCIPADO DE ASTURIAS</b>	<b>7.707</b>	<b>1.088</b>	<b>1.882</b>	<b>882</b>	<b>1.631</b>	<b>2.224</b>
<b>ILLES BALEARS</b>	<b>3.537</b>	<b>916</b>	<b>817</b>	<b>229</b>	<b>636</b>	<b>939</b>
PALMAS LAS	9.154	1.153	2.689	631	781	3.900
STA. CRUZ DE TENERIFE	7.080	825	2.213	573	803	2.666
<b>CANARIAS</b>	<b>16.234</b>	<b>1.978</b>	<b>4.902</b>	<b>1.204</b>	<b>1.584</b>	<b>6.566</b>
<b>CANTABRIA</b>	<b>3.914</b>	<b>548</b>	<b>1.029</b>	<b>366</b>	<b>780</b>	<b>1.191</b>
ALBACETE	4.094	823	954	246	515	1.556
CIUDAD REAL	5.643	1.317	1.427	398	682	1.819
CUENCA	1.262	234	296	111	184	437
GUADALAJARA	1.165	254	317	85	224	285
TOLEDO	5.405	1.174	1.410	357	811	1.653
<b>CASTILLA-LA MANCHA</b>	<b>17.569</b>	<b>3.802</b>	<b>4.404</b>	<b>1.197</b>	<b>2.416</b>	<b>5.750</b>
AVILA	2.165	422	536	180	379	648
BURGOS	2.469	494	660	254	449	612
LEON	4.920	791	1.279	518	903	1.429
PALENCIA	1.542	334	404	132	234	438
SALAMANCA	4.090	658	910	401	717	1.404
SEGOVIA	1.075	260	259	109	212	235
SORIA	542	149	147	58	81	107
VALLADOLID	5.544	907	1.290	454	1.023	1.870
ZAMORA	1.999	311	489	164	347	688
<b>CASTILLA Y LEON</b>	<b>24.346</b>	<b>4.326</b>	<b>5.974</b>	<b>2.270</b>	<b>4.345</b>	<b>7.431</b>
BARCELONA	23.882	5.006	4.658	1.915	5.176	7.127
GIRONA	3.119	628	490	246	760	995
LLEIDA	1.495	282	294	139	407	373
TARRAGONA	3.410	717	589	221	798	1.085
<b>CATALUÑA</b>	<b>31.906</b>	<b>6.633</b>	<b>6.031</b>	<b>2.521</b>	<b>7.141</b>	<b>9.580</b>
ALICANTE/ALACANT	15.790	2.211	3.389	1.114	2.770	6.306
CASTELLON/CASTELLO	3.949	903	961	381	855	849
VALENCIA	15.888	3.646	3.940	1.038	2.536	4.728
<b>COM. VALENCIANA</b>	<b>35.627</b>	<b>6.760</b>	<b>8.290</b>	<b>2.533</b>	<b>6.161</b>	<b>11.883</b>
BADAJOS	9.356	2.296	1.967	572	972	3.549
CACERES	3.628	963	1.036	288	376	965
<b>EXTREMADURA</b>	<b>12.984</b>	<b>3.259</b>	<b>3.003</b>	<b>860</b>	<b>1.348</b>	<b>4.514</b>
CORUÑA A	8.547	847	1.560	965	1.940	3.235
LUGO	2.361	274	498	288	488	813
OURENSE	2.539	276	455	264	509	1.035
PONTEVEDRA	9.102	992	1.666	769	1.950	3.725
<b>GALICIA</b>	<b>22.549</b>	<b>2.389</b>	<b>4.179</b>	<b>2.286</b>	<b>4.887</b>	<b>8.808</b>
<b>COM. DE MADRID</b>	<b>23.389</b>	<b>4.427</b>	<b>5.200</b>	<b>1.889</b>	<b>4.458</b>	<b>7.415</b>
<b>REGION DE MURCIA</b>	<b>11.518</b>	<b>1.761</b>	<b>2.426</b>	<b>778</b>	<b>2.016</b>	<b>4.537</b>
<b>COM. FORAL DE NAVARRA</b>	<b>3.091</b>	<b>649</b>	<b>740</b>	<b>322</b>	<b>675</b>	<b>705</b>
ARABA/ALAVA	2.374	322	525	345	710	472
BIZKAIA	9.237	1.071	2.056	1.042	2.447	2.621
GIPUZKOA	3.682	531	947	421	860	923
<b>PAIS VASCO</b>	<b>15.293</b>	<b>1.924</b>	<b>3.528</b>	<b>1.808</b>	<b>4.017</b>	<b>4.016</b>
<b>LA RIOJA</b>	<b>1.619</b>	<b>284</b>	<b>397</b>	<b>170</b>	<b>405</b>	<b>363</b>
CEUTA	2.455	641	639	246	500	429
MELILLA	2.625	825	510	170	519	601
<b>TOTAL</b>	<b>375.917</b>	<b>62.526</b>	<b>89.683</b>	<b>30.264</b>	<b>65.056</b>	<b>128.388</b>



**PARO REGISTRADO (COLECTIVO SIN EMPLEO ANTERIOR) SEGÚN TRAMOS DE EDAD. HOMBRES**

## PROVINCIA

AUTONOMÍA	TOTAL	<20 AÑOS	20-24 AÑOS	25-29 AÑOS	30-44 AÑOS	>44 AÑOS
ALMERIA	2.723	520	1.016	247	388	552
CADIZ	7.707	1.895	3.276	657	734	1.145
CORDOBA	3.748	1.099	1.548	373	360	368
GRANADA	4.138	1.037	1.645	402	482	572
HUELVA	1.936	541	769	159	166	301
JAEN	2.389	650	1.078	238	204	219
MALAGA	7.505	1.824	2.617	577	1.001	1.486
SEVILLA	9.129	2.452	3.741	713	954	1.269
ANDALUCIA	39.275	10.018	15.690	3.366	4.289	5.912
HUESCA	322	138	94	20	26	44
TERUEL	177	83	53	15	13	13
ZARAGOZA	2.194	794	719	146	215	320
ARAGON	2.693	1.015	866	181	254	377
PRINCIPADO DE ASTURIAS	2.723	647	949	333	419	375
ILLES BALEARS	1.382	519	415	68	142	238
PALMAS LAS	3.029	625	1.361	245	212	586
STA. CRUZ DE TENERIFE	2.466	435	1.123	225	218	465
CANARIAS	5.495	1.060	2.484	470	430	1.051
CANTABRIA	1.428	332	533	147	196	220
ALBACETE	1.211	442	419	76	89	185
CIUDAD REAL	1.616	683	559	109	100	165
CUENCA	373	121	124	34	36	58
GUADALAJARA	387	139	146	14	33	55
TOLEDO	1.642	610	612	83	122	215
CASTILLA-LA MANCHA	5.229	1.995	1.860	316	380	678
AVILA	668	250	246	47	47	78
BURGOS	860	286	322	58	97	97
LEON	1.693	458	654	183	195	203
PALENCIA	505	190	187	42	43	43
SALAMANCA	1.269	350	413	141	159	206
SEGOVIA	334	161	96	20	27	30
SORIA	199	91	66	13	8	21
VALLADOLID	1.869	541	648	169	259	252
ZAMORA	554	169	199	51	60	75
CASTILLA Y LEON	7.951	2.496	2.831	724	895	1.005
BARCELONA	7.658	2.894	2.415	476	934	939
GIRONA	914	378	233	54	140	109
LLEIDA	444	158	134	33	64	55
TARRAGONA	926	399	258	46	97	126
CATALUÑA	9.942	3.829	3.040	609	1.235	1.229
ALICANTE/ALACANT	4.743	1.290	1.716	355	479	903
CASTELLON/CASTELLO	1.220	512	431	67	87	123
VALENCIA	5.459	2.148	1.954	299	457	601
COM. VALENCIANA	11.422	3.950	4.101	721	1.023	1.627
BADAJOS	2.785	1.279	882	191	159	274
CACERES	1.293	556	439	99	85	114
EXTREMADURA	4.078	1.835	1.321	290	244	388
CORUÑA A	2.837	506	776	353	581	621
LUGO	810	163	242	87	125	193
OURENSE	818	174	220	92	135	197
PONTEVEDRA	2.805	573	815	292	504	621
GALICIA	7.270	1.416	2.053	824	1.345	1.632
COM. DE MADRID	8.552	2.525	2.712	690	1.142	1.483
REGION DE MURCIA	3.228	961	1.109	185	295	678
COM. FORAL DE NAVARRA	1.064	371	354	72	138	129
ARABA/ALAVA	723	179	216	88	132	108
BIZKAIA	3.372	573	1.097	395	713	594
GIPUZKOA	1.403	317	509	142	215	220
PAIS VASCO	5.498	1.069	1.822	625	1.060	922
LA RIOJA	431	158	172	32	32	37
CEUTA	915	319	283	87	130	96
MELILLA	860	428	242	43	71	76
<b>TOTAL</b>	<b>119.436</b>	<b>34.943</b>	<b>42.837</b>	<b>9.783</b>	<b>13.720</b>	<b>18.153</b>

**PARO REGISTRADO (COLECTIVO SIN EMPLEO ANTERIOR) SEGÚN TRAMOS DE EDAD. MUJERES**

PROVINCIA

AUTONOMÍA	TOTAL	<20 AÑOS	20-24 AÑOS	25-29 AÑOS	30-44 AÑOS	>44 AÑOS
ALMERIA	5.199	423	1.033	512	1.097	2.134
CADIZ	24.497	1.677	3.479	1.211	4.301	13.829
CORDOBA	8.078	927	2.027	626	1.168	3.330
GRANADA	7.532	804	1.955	835	1.440	2.498
HUELVA	4.189	472	857	284	565	2.011
JAEN	6.411	601	1.643	563	882	2.722
MALAGA	16.631	1.525	2.991	1.064	3.101	7.950
SEVILLA	19.907	2.078	4.196	1.361	3.147	9.125
ANDALUCIA	92.444	8.507	18.181	6.456	15.701	43.599
HUESCA	623	104	99	78	192	150
TERUEL	384	58	88	45	107	86
ZARAGOZA	4.135	614	808	407	994	1.312
ARAGON	5.142	776	995	530	1.293	1.548
PRINCIPADO DE ASTURIAS	4.984	441	933	549	1.212	1.849
ILLES BALEARS	2.155	397	402	161	494	701
PALMAS LAS	6.125	528	1.328	386	569	3.314
STA. CRUZ DE TENERIFE	4.614	390	1.090	348	585	2.201
CANARIAS	10.739	918	2.418	734	1.154	5.515
CANTABRIA	2.486	216	496	219	584	971
ALBACETE	2.883	381	535	170	426	1.371
CIUDAD REAL	4.027	634	868	289	582	1.654
CUENCA	889	113	172	77	148	379
GUADALAJARA	778	115	171	71	191	230
TOLEDO	3.763	564	798	274	689	1.438
CASTILLA-LA MANCHA	12.340	1.807	2.544	881	2.036	5.072
AVILA	1.497	172	290	133	332	570
BURGOS	1.609	208	338	196	352	515
LEON	3.227	333	625	335	708	1.226
PALENCIA	1.037	144	217	90	191	395
SALAMANCA	2.821	308	497	260	558	1.198
SEGOVIA	741	99	163	89	185	205
SORIA	343	58	81	45	73	86
VALLADOLID	3.675	366	642	285	764	1.618
ZAMORA	1.445	142	290	113	287	613
CASTILLA Y LEON	16.395	1.830	3.143	1.546	3.450	6.426
BARCELONA	16.224	2.112	2.243	1.439	4.242	6.188
GIRONA	2.205	250	257	192	620	886
LLEIDA	1.051	124	160	106	343	318
TARRAGONA	2.484	318	331	175	701	959
CATALUÑA	21.964	2.804	2.991	1.912	5.906	8.351
ALICANTE/ALACANT	11.047	921	1.673	759	2.291	5.403
CASTELLON/CASTELLO	2.729	391	530	314	768	726
VALENCIA	10.429	1.498	1.986	739	2.079	4.127
COM. VALENCIANA	24.205	2.810	4.189	1.812	5.138	10.256
BADAJOZ	6.571	1.017	1.085	381	813	3.275
CACERES	2.335	407	597	189	291	851
EXTREMADURA	8.906	1.424	1.682	570	1.104	4.126
CORUÑA A	5.710	341	784	612	1.359	2.614
LUGO	1.551	111	256	201	363	620
OURENSE	1.721	102	235	172	374	838
PONTEVEDRA	6.297	419	851	477	1.446	3.104
GALICIA	15.279	973	2.126	1.462	3.542	7.176
COM. DE MADRID	14.837	1.902	2.488	1.199	3.316	5.932
REGION DE MURCIA	8.290	800	1.317	593	1.721	3.859
COM. FORAL DE NAVARRA	2.027	278	386	250	537	576
ARABA/ALAVA	1.651	143	309	257	578	364
BIZKAIA	5.865	498	959	647	1.734	2.027
GIPUZKOA	2.279	214	438	279	645	703
PAIS VASCO	9.795	855	1.706	1.183	2.957	3.094
LA RIOJA	1.188	126	225	138	373	326
CEUTA	1.540	322	356	159	370	333
MELILLA	1.765	397	268	127	448	525
<b>TOTAL</b>	<b>256.481</b>	<b>27.583</b>	<b>46.846</b>	<b>20.481</b>	<b>51.336</b>	<b>110.235</b>

**PARO REGISTRADO (EXTRANJEROS) SEGÚN SECTOR DE ACTIVIDAD ECONÓMICA POR CC.AA Y PROVINCIAS**

PROVINCIA	TOTAL	AGRICULTURA	INDUSTRIA	CONSTRUCCIÓN	SERVICIOS	SIN EMPLEO ANTERIOR
<b>AUTONOMÍA</b>						
ALMERIA	18.072	5.355	686	2.630	7.025	2.376
CADIZ	5.471	264	236	664	2.880	1.427
CORDOBA	2.664	589	200	236	1.123	516
GRANADA	7.837	1.500	320	1.055	3.635	1.327
HUELVA	4.455	2.217	124	286	1.352	476
JAEN	2.380	778	132	145	880	445
MALAGA	21.668	916	728	3.760	12.466	3.798
SEVILLA	8.749	968	485	832	4.822	1.642
<b>ANDALUCIA</b>	<b>71.296</b>	<b>12.587</b>	<b>2.911</b>	<b>9.608</b>	<b>34.183</b>	<b>12.007</b>
HUESCA	2.896	539	238	505	1.261	353
TERUEL	2.433	308	346	560	1.020	199
ZARAGOZA	17.106	1.767	1.412	3.461	8.523	1.943
<b>ARAGON</b>	<b>22.435</b>	<b>2.614</b>	<b>1.996</b>	<b>4.526</b>	<b>10.804</b>	<b>2.495</b>
<b>PRINCIPADO DE ASTURIAS</b>	<b>6.559</b>	<b>329</b>	<b>408</b>	<b>1.163</b>	<b>3.675</b>	<b>984</b>
<b>ILLES BALEARS</b>	<b>13.867</b>	<b>456</b>	<b>542</b>	<b>3.598</b>	<b>8.000</b>	<b>1.271</b>
PALMAS LAS	13.241	298	342	1.682	10.113	806
STA. CRUZ DE TENERIFE	10.176	308	309	1.273	7.727	559
<b>CANARIAS</b>	<b>23.417</b>	<b>606</b>	<b>651</b>	<b>2.955</b>	<b>17.840</b>	<b>1.365</b>
<b>CANTABRIA</b>	<b>4.988</b>	<b>153</b>	<b>260</b>	<b>984</b>	<b>2.952</b>	<b>639</b>
ALBACETE	3.784	1.003	321	395	1.647	418
CIUDAD REAL	5.773	1.440	419	883	2.500	531
CUENCA	3.173	661	261	542	1.512	197
GUADALAJARA	4.815	253	375	882	2.891	414
TOLEDO	11.371	1.727	1.098	2.184	5.393	969
<b>CASTILLA-LA MANCHA</b>	<b>28.916</b>	<b>5.084</b>	<b>2.474</b>	<b>4.886</b>	<b>13.943</b>	<b>2.529</b>
AVILA	2.538	159	120	658	919	682
BURGOS	4.437	568	428	988	1.811	642
LEON	3.524	304	458	617	1.542	603
PALENCIA	1.019	165	60	138	465	191
SALAMANCA	2.153	133	135	344	1.103	438
SEGOVIA	3.021	600	172	662	1.161	426
SORIA	1.257	184	135	232	512	194
VALLADOLID	4.128	962	214	661	1.603	688
ZAMORA	1.186	208	81	187	497	213
<b>CASTILLA Y LEON</b>	<b>23.263</b>	<b>3.283</b>	<b>1.803</b>	<b>4.487</b>	<b>9.613</b>	<b>4.077</b>
BARCELONA	84.376	2.490	7.046	19.387	45.265	10.188
GIRONA	15.227	1.173	1.331	3.407	7.370	1.946
LLEIDA	8.510	1.596	783	1.589	3.733	809
TARRAGONA	15.839	1.871	1.306	3.489	7.380	1.793
<b>CATALUÑA</b>	<b>123.952</b>	<b>7.130</b>	<b>10.466</b>	<b>27.872</b>	<b>63.748</b>	<b>14.736</b>
ALICANTE/ALACANT	30.573	2.716	1.814	5.639	17.093	3.311
CASTELLON/CASTELLO	16.071	1.197	1.511	3.508	8.084	1.771
VALENCIA	33.907	3.264	2.576	4.676	20.190	3.201
<b>COM. VALENCIANA</b>	<b>80.551</b>	<b>7.177</b>	<b>5.901</b>	<b>13.823</b>	<b>45.367</b>	<b>8.283</b>
BADAJOS	2.814	545	146	190	1.498	435
CACERES	1.807	371	88	202	844	302
<b>EXTREMADURA</b>	<b>4.621</b>	<b>916</b>	<b>234</b>	<b>392</b>	<b>2.342</b>	<b>737</b>
CORUÑA A	4.697	258	310	600	2.597	932
LUGO	1.841	135	115	292	949	350
OURENSE	1.983	148	255	321	908	351
PONTEVEDRA	5.017	329	409	652	2.590	1.037
<b>GALICIA</b>	<b>13.538</b>	<b>870</b>	<b>1.089</b>	<b>1.865</b>	<b>7.044</b>	<b>2.670</b>
<b>COM. DE MADRID</b>	<b>93.852</b>	<b>1.535</b>	<b>5.539</b>	<b>22.439</b>	<b>58.850</b>	<b>5.489</b>
<b>REGION DE MURCIA</b>	<b>20.909</b>	<b>4.277</b>	<b>1.449</b>	<b>2.769</b>	<b>10.106</b>	<b>2.308</b>
<b>COM. FORAL DE NAVARRA</b>	<b>9.151</b>	<b>1.152</b>	<b>1.159</b>	<b>1.526</b>	<b>4.051</b>	<b>1.263</b>
ARABA/ALAVA	5.855	355	481	993	2.825	1.201
BIZKAIA	11.295	498	957	1.855	5.571	2.414
GIPUZKOA	6.152	263	584	953	3.216	1.136
<b>PAIS VASCO</b>	<b>23.302</b>	<b>1.116</b>	<b>2.022</b>	<b>3.801</b>	<b>11.612</b>	<b>4.751</b>
LA RIOJA	5.605	1.161	681	971	2.014	778
CEUTA	1.368	16	42	178	699	433
MELILLA	2.649	78	61	513	1.375	622
<b>TOTAL</b>	<b>574.239</b>	<b>50.540</b>	<b>39.688</b>	<b>108.356</b>	<b>308.218</b>	<b>67.437</b>

**ANEXO 2**

**CONTRATOS  
REGISTRADOS**

JUNIO 2013

**CONTRATOS**

	MES	VARIACIÓN			
		MENSUAL		ANUAL	
		ABSOLUTA	RELATIVA	ABSOLUTA	RELATIVA
TOTAL CONTRATOS	1.277.255	-6.006	-0,47	-109.084	-7,87
CONTRATOS INDEFINIDOS*	87.349	-8.507	-8,87	-80.782	-48,05
CONTRATOS TEMPORALES	1.189.906	2.501	0,21	-28.302	-2,32

**CONTRATOS POR COMUNIDADES AUTÓNOMAS**

COMUNIDADES AUTÓNOMAS	MES	VARIACIÓN			
		MENSUAL		ANUAL	
		ABSOLUTA	RELATIVA	ABSOLUTA	RELATIVA
ANDALUCIA	284.471	-27.978	-8,95	-9.725	-3,31
ARAGON	38.827	-257	-0,66	-3.605	-8,50
PRINCIPADO DE ASTURIAS	23.021	941	4,26	-1.928	-7,73
ILLES BALEARS	40.831	-9.052	-18,15	-2.187	-5,08
CANARIAS	44.142	249	0,57	-606	-1,35
CANTABRIA	14.626	1.566	11,99	-2.640	-15,29
CASTILLA-LA MANCHA	55.356	11.801	27,09	1.085	2,00
CASTILLA Y LEON	58.686	3.477	6,30	-3.861	-6,17
CATALUÑA	195.283	8.687	4,66	-20.920	-9,68
COM. VALENCIANA	112.341	-1.716	-1,50	-10.856	-8,81
EXTREMADURA	49.139	490	1,01	-3.766	-7,12
GALICIA	59.745	3.444	6,12	-6.530	-9,85
COM. DE MADRID	146.183	9.895	7,26	-30.155	-17,10
REGION DE MURCIA	62.877	-9.299	-12,88	-2.083	-3,21
COM. FORAL DE NAVARRA	21.102	617	3,01	582	2,84
PAIS VASCO	58.394	2.101	3,73	-10.452	-15,18
LA RIOJA	8.911	-929	-9,44	-1.432	-13,85
CEUTA	1.280	61	5,00	-47	-3,54
MELILLA	1.182	-190	-13,85	-74	-5,89
ZONA EXTRANJERA	858	86	11,14	116	15,63
<b>TOTAL</b>	<b>1.277.255</b>	<b>-6.006</b>	<b>-0,47</b>	<b>-109.084</b>	<b>-7,87</b>

(\*) Incluye contratos convertidos en indefinidos

**CONTRATOS INDEFINIDOS INICIALES Y CONVERSIONES**

	TOTAL	VARIACIÓN			
		MENSUAL		ANUAL	
		ABSOLUTA	RELATIVA	ABSOLUTA	RELATIVA
INDEFINIDOS (Bonif./no Bonif.)	55.827	-6.180	-9,97	-77.418	-58,10
INDEF. PERS. CON DISCAPACIDAD	518	-62	-10,69	-37	-6,67
<b>TOTAL INDEFINIDOS INICIALES</b>	<b>56.345</b>	<b>-6.242</b>	<b>-9,97</b>	<b>-77.455</b>	<b>-57,89</b>
CONVERSIONES	31.004	-2.265	-6,81	-3.325	-9,69
<b>TOTAL</b>	<b>87.349</b>	<b>-8.507</b>	<b>-8,87</b>	<b>-80.782</b>	<b>-48,05</b>

**CONTRATOS SEGÚN TIPO DE CONTRATACIÓN POR COMUNIDADES AUTÓNOMAS**

COMUNIDADES AUTÓNOMAS	TOTAL	INDEFINIDOS					TEMPORALES
		TOTAL	INDEF.(Bonif./no Bonif.)	PERS. CON DISCAPACIDAD	CONVERSIÓN	% S/TOT. NAC.INDF.	
ANDALUCIA	284.471	9.471	5.103	65	4.303	10,84	275.000
ARAGON	38.827	2.436	1.441	8	987	2,79	36.391
PRINCIPADO DE ASTURIAS	23.021	1.270	786	18	466	1,45	21.751
ILLES BALEARS	40.831	3.351	2.415	26	910	3,84	37.480
CANARIAS	44.142	4.080	2.285	19	1.776	4,67	40.062
CANTABRIA	14.626	929	621	9	299	1,06	13.697
CASTILLA-LA MANCHA	55.356	2.817	1.616	26	1.175	3,22	52.539
CASTILLA Y LEON	58.686	3.586	2.231	19	1.336	4,11	55.100
CATALUÑA	195.283	18.554	12.252	84	6.218	21,24	176.729
COM. VALENCIANA	112.341	8.154	4.928	60	3.166	9,33	104.187
EXTREMADURA	49.139	1.497	967	24	506	1,71	47.642
GALICIA	59.745	3.951	2.136	30	1.785	4,52	55.794
COM. DE MADRID	146.183	19.112	13.909	87	5.116	21,88	127.071
REGION DE MURCIA	62.877	2.989	1.908	20	1.061	3,42	59.888
COM. FORAL DE NAVARRA	21.102	918	571	5	342	1,05	20.184
PAIS VASCO	58.394	3.488	2.200	10	1.278	3,99	54.906
LA RIOJA	8.911	486	301	3	182	0,56	8.425
CEUTA	1.280	126	87	2	37	0,14	1.154
MELILLA	1.182	91	45	3	43	0,10	1.091
ZONA EXTRANJERA	858	43	25		18	0,05	815
<b>TOTAL</b>	<b>1.277.255</b>	<b>87.349</b>	<b>55.827</b>	<b>518</b>	<b>31.004</b>	<b>100,00</b>	<b>1.189.906</b>

**EVOLUCIÓN DE LOS CONTRATOS**

	AÑO 2012		AÑO 2013		VARIACIÓN ANUAL			
	MES	ACUMULADO	MES	ACUMULADO	MES		ACUMULADO	
					ABSOLUTA	RELATIVA	ABSOLUTA	RELATIVA
ENERO	1.042.194	1.042.194	1.101.819	1.101.819	59.625	5,72	59.625	5,72
FEBRERO	989.988	2.032.182	949.844	2.051.663	-40.144	-4,05	19.481	0,96
MARZO	1.054.717	3.086.899	969.627	3.021.290	-85.090	-8,07	-65.609	-2,13
ABRIL	1.038.612	4.125.511	1.153.140	4.174.430	114.528	11,03	48.919	1,19
MAYO	1.247.101	5.372.612	1.283.261	5.457.691	36.160	2,90	85.079	1,58
<b>JUNIO</b>	<b>1.386.339</b>	<b>6.758.951</b>	<b>1.277.255</b>	<b>6.734.946</b>	<b>-109.084</b>	<b>-7,87</b>	<b>-24.005</b>	<b>-0,36</b>
JULIO	1.526.758	8.285.709						
AGOSTO	1.043.794	9.329.503						
SEPTIEMBRE	1.274.043	10.603.546						
OCTUBRE	1.427.173	12.030.719						
NOVIEMBRE	1.151.771	13.182.490						
DICIEMBRE	1.058.501	14.240.991						

**EVOLUCIÓN DE LOS CONTRATOS INDEFINIDOS \***

	AÑO 2012		AÑO 2013		VARIACIÓN ANUAL			
	MES	ACUMULADO	MES	ACUMULADO	MES		ACUMULADO	
					ABSOLUTA	RELATIVA	ABSOLUTA	RELATIVA
ENERO	78.364	78.364	100.609	100.609	22.245	28,39	22.245	28,39
FEBRERO	96.448	174.812	91.584	192.193	-4.864	-5,04	17.381	9,94
MARZO	117.531	292.343	98.068	290.261	-19.463	-16,56	-2.082	-0,71
ABRIL	115.253	407.596	98.349	388.610	-16.904	-14,67	-18.986	-4,66
MAYO	126.489	534.085	95.856	484.466	-30.633	-24,22	-49.619	-9,29
<b>JUNIO</b>	<b>168.131</b>	<b>702.216</b>	<b>87.349</b>	<b>571.815</b>	<b>-80.782</b>	<b>-48,05</b>	<b>-130.401</b>	<b>-18,57</b>
JULIO	230.460	932.676						
AGOSTO	74.440	1.007.116						
SEPTIEMBRE	117.683	1.124.799						
OCTUBRE	130.632	1.255.431						
NOVIEMBRE	100.179	1.355.610						
DICIEMBRE	77.366	1.432.976						

**EVOLUCIÓN DE LOS CONTRATOS TEMPORALES**

	AÑO 2012		AÑO 2013		VARIACIÓN ANUAL			
	MES	ACUMULADO	MES	ACUMULADO	MES		ACUMULADO	
					ABSOLUTA	RELATIVA	ABSOLUTA	RELATIVA
ENERO	963.830	963.830	1.001.210	1.001.210	37.380	3,88	37.380	3,88
FEBRERO	893.540	1.857.370	858.260	1.859.470	-35.280	-3,95	2.100	0,11
MARZO	937.186	2.794.556	871.559	2.731.029	-65.627	-7,00	-63.527	-2,27
ABRIL	923.359	3.717.915	1.054.791	3.785.820	131.432	14,23	67.905	1,83
MAYO	1.120.612	4.838.527	1.187.405	4.973.225	66.793	5,96	134.698	2,78
<b>JUNIO</b>	<b>1.218.208</b>	<b>6.056.735</b>	<b>1.189.906</b>	<b>6.163.131</b>	<b>-28.302</b>	<b>-2,32</b>	<b>106.396</b>	<b>1,76</b>
JULIO	1.296.298	7.353.033						
AGOSTO	969.354	8.322.387						
SEPTIEMBRE	1.156.360	9.478.747						
OCTUBRE	1.296.541	10.775.288						
NOVIEMBRE	1.051.592	11.826.880						
DICIEMBRE	981.135	12.808.015						

(\* ) Incluye contratos convertidos en indefinidos

JUNIO 2013

**CONTRATOS INDEFINIDOS POR TIPO DE JORNADA Y MODALIDAD**

	TOTAL	VARIACIÓN			
		MENSUAL		ANUAL	
		ABSOLUTA	RELATIVA	ABSOLUTA	RELATIVA
<b>JORNADA A TIEMPO COMPLETO:</b>					
INDEFINIDO (Bonif. / No Bonif.)	30.766	-2.204	-6,68	-24.952	-44,78
INDEFINIDOS PERSONAS CON DISCAPACIDAD	318	-13	-3,93	-34	-9,66
<b>TOTAL INDEFINIDOS INICIALES</b>	<b>31.084</b>	<b>-2.217</b>	<b>-6,66</b>	<b>-24.986</b>	<b>-44,56</b>
CONVERTIDOS EN INDEFINIDOS	17.739	-707	-3,83	-3.265	-15,54
<b>TOTAL</b>	<b>48.823</b>	<b>-2.924</b>	<b>-5,65</b>	<b>-28.251</b>	<b>-36,65</b>
<b>JORNADA A TIEMPO PARCIAL:</b>					
INDEFINIDO (Bonif. / No Bonif.)	17.863	-1.586	-8,15	-51.480	-74,24
INDEFINIDOS PERSONAS CON DISCAPACIDAD	165	-38	-18,72	16	10,74
<b>TOTAL INDEFINIDOS INICIALES</b>	<b>18.028</b>	<b>-1.624</b>	<b>-8,26</b>	<b>-51.464</b>	<b>-74,06</b>
CONVERTIDOS EN INDEFINIDOS	11.748	-1.434	-10,88	404	3,56
<b>TOTAL</b>	<b>29.776</b>	<b>-3.058</b>	<b>-9,31</b>	<b>-51.062</b>	<b>-63,17</b>
<b>FIJOS DISCONTINUOS:</b>					
INDEFINIDO (Bonif. / No Bonif.)	7.198	-2.390	-24,93	-986	-12,05
INDEFINIDOS PERSONAS CON DISCAPACIDAD	35	-11	-23,91	-19	-35,19
<b>TOTAL INDEFINIDOS INICIALES</b>	<b>7.233</b>	<b>-2.401</b>	<b>-24,92</b>	<b>-1.005</b>	<b>-12,20</b>
CONVERTIDOS EN INDEFINIDOS	1.517	-124	-7,56	-464	-23,42
<b>TOTAL</b>	<b>8.750</b>	<b>-2.525</b>	<b>-22,39</b>	<b>-1.469</b>	<b>-14,38</b>
<b>TOTAL</b>	<b>87.349</b>	<b>-8.507</b>	<b>-8,87</b>	<b>-80.782</b>	<b>-48,05</b>

**CONTRATOS INDEFINIDOS POR MODALIDAD**

	TOTAL	VARIACIÓN			
		MENSUAL		ANUAL	
		ABSOLUTA	RELATIVA	ABSOLUTA	RELATIVA
INDEFINIDOS (Bonif./no Bonif.)	55.827	-6.180	-9,97	-77.418	-58,10
INDEFINIDOS PERSONAS CON DISCAPACIDAD	518	-62	-11,97	-37	-6,67
<b>TOTAL INDEFINIDOS INICIALES</b>	<b>56.345</b>	<b>-6.242</b>	<b>-11,08</b>	<b>-77.455</b>	<b>-57,89</b>
CONVERSIONES	31.004	-2.265	-7,31	-3.325	-9,69
<b>TOTAL</b>	<b>87.349</b>	<b>-8.507</b>	<b>-8,87</b>	<b>-80.782</b>	<b>-48,05</b>

**CONVERTIDOS EN INDEFINIDOS SEGÚN CONTRATOS DE ORIGEN**

OBRA O SERVICIO	6.797	-482	-6,62	-692	-9,24
EVENTUAL CIRCUN. PRODUCCIÓN	21.614	-1.832	-7,81	-2.509	-10,40
INTERINIDAD	523	-140	-21,12	-229	-30,45
TEMPORAL PERS. CON DISCAPACIDAD	420	121	40,47	144	52,17
SUSTITUCIÓN JUBILACIÓN 64 AÑOS	27	3	12,50	3	12,50
PRÁCTICAS	911	160	21,30	-47	-4,91
RELEVO	500	-124	-19,87	-74	-12,89
FORMACIÓN	200	28	16,28	86	75,44
OTROS CONTRATOS	12	1	9,09	-7	-36,84
<b>TOTAL</b>	<b>31.004</b>	<b>-2.265</b>	<b>-6,81</b>	<b>-3.325</b>	<b>-9,69</b>



JUNIO 2013

**CONTRATOS INDEFINIDOS POR SEXO, EDAD Y SECTOR DE ACTIVIDAD ECONÓMICA**

	TOTAL	VARIACIÓN			
		MENSUAL		ANUAL	
		ABSOLUTA	RELATIVA	ABSOLUTA	RELATIVA
<b>POR SEXO Y EDAD</b>					
<b>HOMBRES</b>					
< 25 años	5.593	230	4,29	-1.500	-21,15
25 - 44 años	30.127	-2.751	-8,37	-5.293	-14,94
>= 45 años	9.797	-1.493	-13,22	-1.431	-12,74
<b>TOTAL</b>	<b>45.517</b>	<b>-4.014</b>	<b>-8,10</b>	<b>-8.224</b>	<b>-15,30</b>
<b>MUJERES</b>					
< 25 años	5.375	-261	-4,63	-2.645	-32,98
25 - 44 años	27.043	-3.111	-10,32	-34.740	-56,23
>= 45 años	9.414	-1.121	-10,64	-35.173	-78,89
<b>TOTAL</b>	<b>41.832</b>	<b>-4.493</b>	<b>-9,70</b>	<b>-72.558</b>	<b>-63,43</b>
<b>AMBOS SEXOS</b>					
< 25 años	10.968	-31	-0,28	-4.145	-27,43
25 - 44 años	57.170	-5.862	-9,30	-40.033	-41,18
>= 45 años	19.211	-2.614	-11,98	-36.604	-65,58
<b>TOTAL</b>	<b>87.349</b>	<b>-8.507</b>	<b>-8,87</b>	<b>-80.782</b>	<b>-48,05</b>
<b>SECTOR</b>					
AGRICULTURA	2.423	-805	-24,94	-557	-18,69
INDUSTRIA	8.489	-412	-4,63	-832	-8,93
CONSTRUCCIÓN	5.462	-252	-4,41	-1.032	-15,89
SERVICIOS	70.975	-7.038	-9,02	-78.361	-52,47
<b>TOTAL</b>	<b>87.349</b>	<b>-8.507</b>	<b>-8,87</b>	<b>-80.782</b>	<b>-48,05</b>

**CONTRATOS INDEFINIDOS (CONVERSIONES) POR SEXO, EDAD Y SECTOR DE ACTIVIDAD ECONÓMICA**

	TOTAL	VARIACIÓN			
		MENSUAL		ANUAL	
		ABSOLUTA	RELATIVA	ABSOLUTA	RELATIVA
<b>POR SEXO Y EDAD</b>					
<b>HOMBRES</b>					
< 25 años	2.060	51	2,54	-499	-19,50
25 - 44 años	11.609	-620	-5,07	-1.004	-7,96
>= 45 años	2.938	-401	-12,01	-270	-8,42
<b>TOTAL</b>	<b>16.607</b>	<b>-970</b>	<b>-5,52</b>	<b>-1.773</b>	<b>-9,65</b>
<b>MUJERES</b>					
< 25 años	1.954	-183	-8,56	-641	-24,70
25 - 44 años	9.989	-826	-7,64	-954	-8,72
>= 45 años	2.454	-286	-10,44	43	1,78
<b>TOTAL</b>	<b>14.397</b>	<b>-1.295</b>	<b>-8,25</b>	<b>-1.552</b>	<b>-9,73</b>
<b>AMBOS SEXOS</b>					
< 25 años	4.014	-132	-3,18	-1.140	-22,12
25 - 44 años	21.598	-1.446	-6,27	-1.958	-8,31
>= 45 años	5.392	-687	-11,30	-227	-4,04
<b>TOTAL</b>	<b>31.004</b>	<b>-2.265</b>	<b>-6,81</b>	<b>-3.325</b>	<b>-9,69</b>
<b>SECTOR</b>					
AGRICULTURA	615	-80	-11,51	-375	-37,88
INDUSTRIA	4.145	198	5,02	-165	-3,83
CONSTRUCCIÓN	2.012	-86	-4,10	-421	-17,30
SERVICIOS	24.232	-2.297	-8,66	-2.364	-8,89
<b>TOTAL</b>	<b>31.004</b>	<b>-2.265</b>	<b>-6,81</b>	<b>-3.325</b>	<b>-9,69</b>

JUNIO 2013

**CONTRATOS INDEFINIDOS SEGÚN MODALIDAD POR EDAD, SEXO Y SECTOR DE ACTIVIDAD ECONÓMICA**

TIPO DE CONTRATO	TOTAL		EDAD DEL TRABAJADOR				
	MES	%	<20	20-24	25-29	30-44	>=45
INDEFINIDO (Bonif./No Bonif.)	55.827	63,91	1.123	5.792	9.449	25.861	13.602
INDEFINIDOS PERSONAS CON DISCAPACIDAD	518	0,59	3	36	36	226	217
<b>TOTAL INDEFINIDOS INICIALES</b>	<b>56.345</b>	<b>64,51</b>	<b>1.126</b>	<b>5.828</b>	<b>9.485</b>	<b>26.087</b>	<b>13.819</b>
CONVERTIDOS EN INDEFINIDOS	31.004	35,49	328	3.686	6.417	15.181	5.392
<b>TOTAL</b>	<b>87.349</b>	<b>100,00</b>	<b>1.454</b>	<b>9.514</b>	<b>15.902</b>	<b>41.268</b>	<b>19.211</b>

**CONVERTIDOS EN INDEFINIDOS SEGÚN CONTRATOS DE ORIGEN**

OBRA O SERVICIO	6.797	21,92	24	510	1.264	3.583	1.416
EVENT. CIRCUNST. PRODUCCIÓN	21.614	69,71	273	2.642	4.376	10.696	3.627
INTERINIDAD	523	1,69	3	70	109	254	87
TEMP. PERSONAS CON DISCAPACIDAD	420	1,35	1	20	51	208	140
SUSTITUCIÓN JUBILACIÓN 64 AÑOS	27	0,09			5	10	12
PRÁCTICAS	911	2,94	8	289	492	117	5
RELEVO	500	1,61		17	79	304	100
FORMACIÓN	200	0,65	19	138	39	3	1
OTROS CONTRATOS	12	0,04			2	6	4
<b>TOTAL</b>	<b>31.004</b>	<b>100,00</b>	<b>328</b>	<b>3.686</b>	<b>6.417</b>	<b>15.181</b>	<b>5.392</b>

TIPO DE CONTRATO	TOTAL	SEXO		SECTOR DE ACTIVIDAD ECONÓMICA			
		HOMBRES	MUJERES	AGRICULTURA	INDUSTRIA	CONSTRUCCIÓN	SERVICIOS
INDEFINIDO (Bonif./No Bonif.)	55.827	28.576	27.251	1.802	4.295	3.426	46.304
INDEFINIDOS PERSONAS CON DISCAPACIDAD	518	334	184	6	49	24	439
<b>TOTAL INDEFINIDOS INICIALES</b>	<b>56.345</b>	<b>28.910</b>	<b>27.435</b>	<b>1.808</b>	<b>4.344</b>	<b>3.450</b>	<b>46.743</b>
CONVERTIDOS EN INDEFINIDOS	31.004	16.607	14.397	615	4.145	2.012	24.232
<b>TOTAL</b>	<b>87.349</b>	<b>45.517</b>	<b>41.832</b>	<b>2.423</b>	<b>8.489</b>	<b>5.462</b>	<b>70.975</b>

**CONVERTIDOS EN INDEFINIDOS SEGÚN CONTRATOS DE ORIGEN:**

OBRA O SERVICIO	6.797	4.028	2.769	291	1.076	1.047	4.383
EVENT. CIRCUNST. PRODUCCIÓN	21.614	11.130	10.484	304	2.344	869	18.097
INTERINIDAD	523	216	307	5	63	10	445
TEMP. PERSONAS CON DISCAPACIDAD	420	229	191	2	181	8	229
SUSTITUCIÓN JUBILACIÓN 64 AÑOS	27	18	9		7		20
PRÁCTICAS	911	505	406	10	202	37	662
RELEVO	500	363	137	1	239	24	236
FORMACIÓN	200	114	86	2	32	17	149
OTROS CONTRATOS	12	4	8		1		11
<b>TOTAL</b>	<b>31.004</b>	<b>16.607</b>	<b>14.397</b>	<b>615</b>	<b>4.145</b>	<b>2.012</b>	<b>24.232</b>

JUNIO 2013

**CONTRATOS TEMPORALES POR TIPO DE JORNADA Y MODALIDAD**

	TOTAL	VARIACIÓN			
		MENSUAL		ANUAL	
		ABSOLUTA	RELATIVA	ABSOLUTA	RELATIVA
<b>JORNADA A TIEMPO COMPLETO:</b>					
OBRA O SERVICIO	340.570	-13.869	-3,91	-5.289	-1,53
EVENTUALES CIRCUNSTANCIAS DE LA PRODUCCIÓN	330.553	-4.876	-1,45	-16.921	-4,87
INTERINIDAD	67.473	3.195	4,97	-12.374	-15,50
JUBILACIÓN ESPECIAL 64 AÑOS	50	19	61,29	-163	-76,53
RELEVO	373	74	24,75	-470	-55,75
TEMPORAL PERS. CON DISCAPACIDAD	889	181	25,56	150	20,30
PRÁCTICAS	3.075	801	35,22	146	4,98
FORMACIÓN	9.005	-607	-6,32	3.205	55,26
OTROS CONTRATOS	9.399	400	4,44	2.659	39,45
<b>TOTAL</b>	<b>761.387</b>	<b>-14.682</b>	<b>-1,89</b>	<b>-29.057</b>	<b>-3,68</b>
<b>JORNADA A TIEMPO PARCIAL:</b>					
OBRA O SERVICIO	158.338	10.954	7,43	-5.262	-3,22
EVENTUALES CIRCUNSTANCIAS DE LA PRODUCCIÓN	230.347	6.096	2,72	10.808	4,92
INTERINIDAD	37.173	-118	-0,32	-3.143	-7,80
RELEVO	256	82	47,13	-360	-58,44
JUBILACIÓN PARCIAL	690	54	8,49	-1.600	-69,87
TEMPORAL PERS. CON DISCAPACIDAD	646	-71	-9,90	75	13,13
PRÁCTICAS	1.034	177	20,65	243	30,72
OTROS CONTRATOS	35	9	34,62	-6	-14,63
<b>TOTAL</b>	<b>428.519</b>	<b>17.183</b>	<b>4,18</b>	<b>755</b>	<b>0,18</b>
<b>TOTAL</b>	<b>1.189.906</b>	<b>2.501</b>	<b>0,21</b>	<b>-28.302</b>	<b>-2,32</b>

**CONTRATOS TEMPORALES POR MODALIDAD**

	TOTAL	VARIACIÓN			
		MENSUAL		ANUAL	
		ABSOLUTA	RELATIVA	ABSOLUTA	RELATIVA
OBRA O SERVICIO	498.908	-2.915	-0,58	-10.551	-2,07
EVENTUALES CIRCUNSTANCIAS DE LA PRODUCCIÓN	560.900	1.220	0,22	-6.113	-1,08
INTERINIDAD	104.646	3.077	3,03	-15.517	-12,91
JUBILACIÓN ESPECIAL 64 AÑOS	50	19	61,29	-163	-76,53
RELEVO	629	156	32,98	-830	-56,89
JUBILACIÓN PARCIAL	690	54	8,49	-1.600	-69,87
TEMPORAL PERS. CON DISCAPACIDAD	1.535	110	7,72	225	17,18
PRÁCTICAS	4.109	978	31,24	389	10,46
FORMACIÓN	9.005	-607	-6,32	3.205	55,26
OTROS CONTRATOS	9.434	409	4,53	2.653	39,12
<b>TOTAL</b>	<b>1.189.906</b>	<b>2.501</b>	<b>0,21</b>	<b>-28.302</b>	<b>-2,32</b>

**CONTRATOS FORMATIVOS**

	TOTAL	VARIACIÓN			
		MENSUAL		ANUAL	
		ABSOLUTA	RELATIVA	ABSOLUTA	RELATIVA
PRÁCTICAS	4.109	978	31,24	389	10,46
FORMACIÓN	9.005	-607	-6,32	3.205	55,26
<b>TOTAL</b>	<b>13.114</b>	<b>371</b>	<b>2,91</b>	<b>3.594</b>	<b>37,75</b>

**EVOLUCIÓN DE LOS CONTRATOS**

	VARIACIÓN RELATIVA			INDEFINIDOS				TEMPORALES			
	TOTAL	VARIACIÓN RELATIVA		TOTAL	% SOBRE TOTAL CONT.	VARIACIÓN RELATIVA		TOTAL	% SOBRE TOTAL CONT.	VARIACIÓN RELATIVA	
		MENSUAL	ANUAL			MENSUAL	ANUAL			MENSUAL	ANUAL
<b>AÑO 2009</b>											
ENERO	1.125.773	0,73	-28,81	119.201	10,59%	15,66	-39,42	1.006.572	89,41%	-0,78	-27,30
FEBRERO	1.016.678	-9,69	-28,77	115.683	11,38%	-2,95	-37,85	900.995	88,62%	-10,49	-27,41
MARZO	1.061.112	4,37	-17,46	121.228	11,42%	4,79	-27,90	939.884	88,58%	4,32	-15,89
ABRIL	1.031.420	-2,80	-29,34	111.474	10,81%	-8,05	-41,11	919.946	89,19%	-2,12	-27,59
MAYO	1.110.014	7,62	-19,85	109.097	9,83%	-2,13	-33,67	1.000.917	90,17%	8,80	-17,99
<b>JUNIO</b>	<b>1.274.698</b>	<b>14,84</b>	<b>-10,19</b>	<b>107.735</b>	<b>8,45%</b>	<b>-1,25</b>	<b>-30,04</b>	<b>1.166.963</b>	<b>91,55%</b>	<b>16,59</b>	<b>-7,78</b>
JULIO	1.403.023	10,07	-13,74	111.143	7,92%	3,16	-30,69	1.291.880	92,08%	10,70	-11,88
AGOSTO	944.823	-32,66	-10,01	68.735	7,27%	-38,16	-29,56	876.088	92,73%	-32,19	-8,01
SEPTIEMBRE	1.354.836	43,40	-9,77	128.374	9,48%	86,77	-26,00	1.226.462	90,52%	39,99	-7,65
OCTUBRE	1.357.868	0,22	-14,32	126.497	9,32%	-1,46	-29,81	1.231.371	90,68%	0,40	-12,33
NOVIEMBRE	1.204.027	-11,33	3,56	107.420	8,92%	-15,08	-16,81	1.096.607	91,08%	-10,94	6,11
DICIEMBRE	1.137.565	-5,52	1,79	85.827	7,54%	-20,10	-16,72	1.051.738	92,46%	-4,09	3,67
<b>AÑO 2010</b>											
ENERO	1.050.233	-7,68	-6,71	94.595	9,01%	10,22	-20,64	955.638	90,99%	-9,14	-5,06
FEBRERO	1.028.222	-2,10	1,14	101.211	9,84%	6,99	-12,51	927.011	90,16%	-3,00	2,89
MARZO	1.189.327	15,67	12,08	117.934	9,92%	16,52	-2,72	1.071.393	90,08%	15,58	13,99
ABRIL	1.078.509	-9,32	4,57	102.973	9,55%	-12,69	-7,63	975.536	90,45%	-8,95	6,04
MAYO	1.182.100	9,61	6,49	108.264	9,16%	5,14	-0,76	1.073.836	90,84%	10,08	7,29
<b>JUNIO</b>	<b>1.297.611</b>	<b>9,77</b>	<b>1,80</b>	<b>98.754</b>	<b>7,61%</b>	<b>-8,78</b>	<b>-8,34</b>	<b>1.198.857</b>	<b>92,39%</b>	<b>11,64</b>	<b>2,73</b>
JULIO	1.397.265	7,68	-0,41	95.823	6,86%	-2,97	-13,78	1.301.442	93,14%	8,56	0,74
AGOSTO	1.010.216	-27,70	6,92	66.846	6,62%	-30,24	-2,75	943.370	93,38%	-27,51	7,68
SEPTIEMBRE	1.390.283	37,62	2,62	122.090	8,78%	82,64	-4,90	1.268.193	91,22%	34,43	3,40
OCTUBRE	1.346.087	-3,18	-0,87	118.422	8,80%	-3,00	-6,38	1.227.665	91,20%	-3,20	-0,30
NOVIEMBRE	1.257.479	-6,58	4,44	108.131	8,60%	-8,69	0,66	1.149.348	91,40%	-6,38	4,81
DICIEMBRE	1.189.818	-5,38	4,59	93.171	7,83%	-13,84	8,56	1.096.647	92,17%	-4,59	4,27
<b>AÑO 2011</b>											
ENERO	1.116.019	-6,20	6,26	102.733	9,21%	10,26	8,60	1.013.286	90,79%	-7,60	6,03
FEBRERO	1.011.418	-9,37	-1,63	94.363	9,33%	-8,15	-6,77	917.055	90,67%	-9,50	-1,07
MARZO	1.154.903	14,19	-2,89	111.118	9,62%	17,76	-5,78	1.043.785	90,38%	13,82	-2,58
ABRIL	1.067.046	-7,61	-1,06	96.242	9,02%	-13,39	-6,54	970.804	90,98%	-6,99	-0,49
MAYO	1.288.914	20,79	9,04	103.176	8,00%	7,20	-4,70	1.185.738	92,00%	22,14	10,42
<b>JUNIO</b>	<b>1.312.519</b>	<b>1,83</b>	<b>1,15</b>	<b>94.924</b>	<b>7,23%</b>	<b>-8,00</b>	<b>-3,88</b>	<b>1.217.595</b>	<b>92,77%</b>	<b>2,69</b>	<b>1,56</b>
JULIO	1.349.286	2,80	-3,43	89.911	6,66%	-5,28	-6,17	1.259.375	93,34%	3,43	-3,23
AGOSTO	1.061.303	-21,34	5,06	66.118	6,23%	-26,46	-1,09	995.185	93,77%	-20,98	5,49
SEPTIEMBRE	1.393.728	31,32	0,25	104.716	7,51%	58,38	-14,23	1.289.012	92,49%	29,52	1,64
OCTUBRE	1.294.801	-7,10	-3,81	97.265	7,51%	-7,12	-17,87	1.197.536	92,49%	-7,10	-2,45
NOVIEMBRE	1.217.830	-5,94	-3,15	83.919	6,89%	-13,72	-22,39	1.133.911	93,11%	-5,31	-1,34
DICIEMBRE	1.165.465	-4,30	-2,05	65.678	5,64%	-21,74	-29,51	1.099.787	94,36%	-3,01	0,29
<b>AÑO 2012</b>											
ENERO	1.042.194	-10,58	-6,62	78.364	7,52%	19,32	-23,72	963.830	92,48%	-12,36	-4,88
FEBRERO	989.988	-5,01	-2,12	96.448	9,74%	23,08	2,21	893.540	90,26%	-7,29	-2,56
MARZO	1.054.717	6,54	-8,67	117.531	11,14%	21,86	5,77	937.186	88,86%	4,88	-10,21
ABRIL	1.038.612	-1,53	-2,66	115.253	11,10%	-1,94	19,75	923.359	88,90%	-1,48	-4,89
MAYO	1.247.101	20,07	-3,24	126.489	10,14%	9,75	22,60	1.120.612	89,86%	21,36	-5,49
<b>JUNIO</b>	<b>1.386.339</b>	<b>11,16</b>	<b>5,62</b>	<b>168.131</b>	<b>12,13%</b>	<b>32,92</b>	<b>77,12</b>	<b>1.218.208</b>	<b>87,87%</b>	<b>8,71</b>	<b>0,05</b>
JULIO	1.526.758	10,13	13,15	230.460	15,09%	37,07	156,32	1.296.298	84,91%	6,41	2,93
AGOSTO	1.043.794	-31,63	-1,65	74.440	7,13%	-67,70	12,59	969.354	92,87%	-25,22	-2,60
SEPTIEMBRE	1.274.043	22,06	-8,59	117.683	9,24%	58,09	12,38	1.156.360	90,76%	19,29	-10,29
OCTUBRE	1.427.173	12,02	10,22	130.632	9,15%	11,00	34,31	1.296.541	90,85%	12,12	8,27
NOVIEMBRE	1.151.771	-19,30	-5,42	100.179	8,70%	-23,31	19,38	1.051.592	91,30%	-18,89	-7,26
DICIEMBRE	1.058.501	-8,10	-9,18	77.366	7,31%	-22,77	17,80	981.135	92,69%	-6,70	-10,79
<b>AÑO 2013</b>											
ENERO	1.101.819	4,09	5,72	100.609	9,13%	30,04	28,39	1.001.210	90,87%	2,05	3,88
FEBRERO	949.844	-13,79	-4,05	91.584	9,64%	-8,97	-5,04	858.260	90,36%	-14,28	-3,95
MARZO	969.627	2,08	-8,07	98.068	10,11%	7,08	-16,56	871.559	89,89%	1,55	-7,00
ABRIL	1.153.140	18,93	11,03	98.349	8,53%	0,29	-14,67	1.054.791	91,47%	21,02	14,23
MAYO	1.283.261	11,28	2,90	95.856	7,47%	-2,53	-24,22	1.187.405	92,53%	12,57	5,96
<b>JUNIO</b>	<b>1.277.255</b>	<b>-0,47</b>	<b>-7,87</b>	<b>87.349</b>	<b>6,84%</b>	<b>-8,87</b>	<b>-48,05</b>	<b>1.189.906</b>	<b>93,16%</b>	<b>0,21</b>	<b>-2,32</b>
JULIO											
AGOSTO											
SEPTIEMBRE											
OCTUBRE											
NOVIEMBRE											
DICIEMBRE											

**PERSONAS CONTRATADAS SEGÚN SEXO POR TIPO DE CONTRATO**

	AMBOS SEXOS			HOMBRES			MUJERES		
	CONTRATOS	PERSONAS	MEDIA	CONTRATOS	PERSONAS	MEDIA	CONTRATOS	PERSONAS	MEDIA
<b>TOTAL CONTRATOS</b>	<b>1.277.255</b>	<b>983.679</b>	<b>1,30</b>	<b>707.866</b>	<b>542.478</b>	<b>1,30</b>	<b>569.389</b>	<b>441.201</b>	<b>1,29</b>
<b>INDEFINIDOS</b>	<b>87.349</b>	<b>86.062</b>	<b>1,01</b>	<b>45.517</b>	<b>44.968</b>	<b>1,01</b>	<b>41.832</b>	<b>41.094</b>	<b>1,02</b>
<b>TEMPORALES</b>	<b>1.189.906</b>	<b>900.563</b>	<b>1,32</b>	<b>662.349</b>	<b>499.098</b>	<b>1,33</b>	<b>527.557</b>	<b>401.465</b>	<b>1,31</b>
OBRA O SERVICIO	498.908	401.631	1,24	319.495	254.227	1,26	179.413	147.404	1,22
EVENTUAL CC PRODUCCION	560.900	426.433	1,32	296.746	223.227	1,33	264.154	203.206	1,30
INTERINIDAD	104.646	79.096	1,32	32.679	25.454	1,28	71.967	53.642	1,34
TEMPORAL PERS. CON DISCAPACIDAD	1.535	1.517	1,01	912	901	1,01	623	616	1,01
RELEVO	629	623	1,01	389	385	1,01	240	238	1,01
JUBILACION PARCIAL	690	679	1,02	517	509	1,02	173	170	1,02
SUSTITUCION POR JUBILACION 64 AÑOS	50	49	1,02	24	24	1,00	26	25	1,04
PRACTICAS	4.109	4.064	1,01	2.163	2.139	1,01	1.946	1.925	1,01
FORMACION	9.005	8.974	1,00	4.573	4.557	1,00	4.432	4.417	1,00
OTROS CONTRATOS	9.434	6.508	1,45	4.851	3.140	1,54	4.583	3.368	1,36

## CONTRATOS POR CC.AA. Y PROVINCIAS

PROVINCIA AUTONOMÍA	TOTAL	VARIACIÓN			
		MENSUAL		ANUAL	
		ABSOLUTA	RELATIVA	ABSOLUTA	RELATIVA
ALMERIA	19.546	217	1,12	165	0,85
CADIZ	39.725	-2.718	-6,40	-1.403	-3,41
CORDOBA	31.916	-2.785	-8,03	-1.091	-3,31
GRANADA	32.777	-1.081	-3,19	515	1,60
HUELVA	19.674	-7.354	-27,21	-2.559	-11,51
JAEN	25.011	-2.778	-10,00	998	4,16
MALAGA	47.482	-2.261	-4,55	-4.521	-8,69
SEVILLA	68.340	-9.218	-11,89	-1.829	-2,61
ANDALUCIA	284.471	-27.978	-8,95	-9.725	-3,31
HUESCA	7.258	-871	-10,71	102	1,43
TERUEL	3.280	229	7,51	-9	-0,27
ZARAGOZA	28.289	385	1,38	-3.698	-11,56
ARAGON	38.827	-257	-0,66	-3.605	-8,50
PRINCIPADO DE ASTURIAS	23.021	941	4,26	-1.928	-7,73
ILLES BALEARS	40.831	-9.052	-18,15	-2.187	-5,08
PALMAS LAS	23.946	477	2,03	-94	-0,39
STA. CRUZ DE TENERIFE	20.196	-228	-1,12	-512	-2,47
CANARIAS	44.142	249	0,57	-606	-1,35
CANTABRIA	14.626	1.566	11,99	-2.640	-15,29
ALBACETE	14.649	3.879	36,02	856	6,21
CIUDAD REAL	11.830	1.268	12,01	55	0,47
CUENCA	8.650	5.343	161,57	1.147	15,29
GUADALAJARA	6.225	-283	-4,35	-585	-8,59
TOLEDO	14.002	1.594	12,85	-388	-2,70
CASTILLA-LA MANCHA	55.356	11.801	27,09	1.085	2,00
AVILA	3.749	309	8,98	353	10,39
BURGOS	9.734	1.427	17,18	-1.406	-12,62
LEON	8.216	151	1,87	-1.227	-12,99
PALENCIA	4.478	286	6,82	-36	-0,80
SALAMANCA	7.999	469	6,23	-849	-9,60
SEGOVIA	4.144	261	6,72	-713	-14,68
SORIA	2.352	271	13,02	29	1,25
VALLADOLID	14.547	11	0,08	244	1,71
ZAMORA	3.467	292	9,20	-256	-6,88
CASTILLA Y LEON	58.686	3.477	6,30	-3.861	-6,17
BARCELONA	139.288	3.709	2,74	-15.778	-10,18
GIRONA	21.162	3.330	18,67	-1.601	-7,03
LLEIDA	14.002	-92	-0,65	-518	-3,57
TARRAGONA	20.831	1.740	9,11	-3.023	-12,67
CATALUÑA	195.283	8.687	4,66	-20.920	-9,68
ALICANTE/ALACANT	41.389	651	1,60	-2.266	-5,19
CASTELLON/CASTELLO	12.958	1.529	13,38	-1.441	-10,01
VALENCIA	57.994	-3.896	-6,30	-7.149	-10,97
COM. VALENCIANA	112.341	-1.716	-1,50	-10.856	-8,81
BADAJOS	34.615	1.048	3,12	-3.912	-10,15
CACERES	14.524	-558	-3,70	146	1,02
EXTREMADURA	49.139	490	1,01	-3.766	-7,12
CORUÑA A	23.954	1.355	6,00	-3.139	-11,59
LUGO	6.762	574	9,28	-337	-4,75
OURENSE	4.487	-44	-0,97	-1.224	-21,43
PONTEVEDRA	24.542	1.559	6,78	-1.830	-6,94
GALICIA	59.745	3.444	6,12	-6.530	-9,85
COM. DE MADRID	146.183	9.895	7,26	-30.155	-17,10
REGION DE MURCIA	62.877	-9.299	-12,88	-2.083	-3,21
COM. FORAL DE NAVARRA	21.102	617	3,01	582	2,84
ARABA/ALAVA	10.245	-456	-4,26	-1.814	-15,04
BIZKAIA	31.422	2.334	8,02	-5.704	-15,36
GIPUZKOA	16.727	223	1,35	-2.934	-14,92
PAIS VASCO	58.394	2.101	3,73	-10.452	-15,18
LA RIOJA	8.911	-929	-9,44	-1.432	-13,85
CEUTA	1.280	61	5,00	-47	-3,54
MELILLA	1.182	-190	-13,85	-74	-5,89
ZONA EXTRANJERA	858	86	11,14	116	15,63
<b>TOTAL</b>	<b>1.277.255</b>	<b>-6.006</b>	<b>-0,47</b>	<b>-109.084</b>	<b>-7,87</b>

**CONTRATOS INDEFINIDOS POR CC.AA. Y PROVINCIAS \***

PROVINCIA AUTONOMÍA	TOTAL	VARIACIÓN			
		MENSUAL		ANUAL	
		ABSOLUTA	RELATIVA	ABSOLUTA	RELATIVA
ALMERIA	712	24	3,49	-467	-39,61
CADIZ	1.321	114	9,44	-816	-38,18
CORDOBA	724	8	1,12	-524	-41,99
GRANADA	980	106	12,13	-715	-42,18
HUELVA	551	-23	-4,01	-251	-31,30
JAEN	474	-57	-10,73	-460	-49,25
MALAGA	2.304	-662	-22,32	-2.395	-50,97
SEVILLA	2.405	-30	-1,23	-2.420	-50,16
ANDALUCIA	9.471	-520	-5,20	-8.048	-45,94
HUESCA	434	-195	-31,00	-275	-38,79
TERUEL	228	26	12,87	-49	-17,69
ZARAGOZA	1.774	-331	-15,72	-2.346	-56,94
ARAGON	2.436	-500	-17,03	-2.670	-52,29
PRINCIPADO DE ASTURIAS	1.270	-164	-11,44	-1.601	-55,76
ILLES BALEARS	3.351	-2.182	-39,44	-1.827	-35,28
PALMAS LAS	2.209	-335	-13,17	-1.010	-31,38
STA. CRUZ DE TENERIFE	1.871	-216	-10,35	-766	-29,05
CANARIAS	4.080	-551	-11,90	-1.776	-30,33
CANTABRIA	929	-7	-0,75	-993	-51,66
ALBACETE	637	54	9,26	-320	-33,44
CIUDAD REAL	576	28	5,11	-313	-35,21
CUENCA	301	38	14,45	-165	-35,41
GUADALAJARA	379	-31	-7,56	-194	-33,86
TOLEDO	924	143	18,31	-502	-35,20
CASTILLA-LA MANCHA	2.817	232	8,97	-1.494	-34,66
AVILA	173	-13	-6,99	-198	-53,37
BURGOS	516	-52	-9,15	-503	-49,36
LEON	673	-14	-2,04	-535	-44,29
PALENCIA	243	-8	-3,19	-225	-48,08
SALAMANCA	512	3	0,59	-549	-51,74
SEGOVIA	285	33	13,10	-271	-48,74
SORIA	153	-11	-6,71	-166	-52,04
VALLADOLID	831	-37	-4,26	-908	-52,21
ZAMORA	200	14	7,53	-144	-41,86
CASTILLA Y LEON	3.586	-85	-2,32	-3.499	-49,39
BARCELONA	13.581	-2.232	-14,11	-11.187	-45,17
GIRONA	2.358	-4	-0,17	-919	-28,04
LLEIDA	914	-47	-4,89	-347	-27,52
TARRAGONA	1.701	6	0,35	-1.007	-37,19
CATALUÑA	18.554	-2.277	-10,93	-13.460	-42,04
ALICANTE/ALACANT	2.869	-594	-17,15	-2.077	-41,99
CASTELLON/CASTELLO	1.074	-119	-9,97	-759	-41,41
VALENCIA	4.211	-242	-5,43	-3.713	-46,86
COM. VALENCIANA	8.154	-955	-10,48	-6.549	-44,54
BADAJOS	864	144	20,00	-198	-18,64
CACERES	633	175	38,21	-116	-15,49
EXTREMADURA	1.497	319	27,08	-314	-17,34
CORUÑA A	1.705	-223	-11,57	-2.030	-54,35
LUGO	520	-29	-5,28	-724	-58,20
OURENSE	410	-40	-8,89	-698	-63,00
PONTEVEDRA	1.316	-15	-1,13	-1.964	-59,88
GALICIA	3.951	-307	-7,21	-5.416	-57,82
COM. DE MADRID	19.112	-716	-3,61	-23.283	-54,92
REGION DE MURCIA	2.989	-460	-13,34	-2.189	-42,28
COM. FORAL DE NAVARRA	918	-198	-17,74	-1.165	-55,93
ARABA/ALAVA	539	-53	-8,95	-675	-55,60
BIZKAIA	1.965	86	4,58	-3.151	-61,59
GIPUZKOA	984	-82	-7,69	-1.825	-64,97
PAIS VASCO	3.488	-49	-1,39	-5.651	-61,83
LA RIOJA	486	-27	-5,26	-636	-56,68
CEUTA	126	-27	-17,65	-185	-59,49
MELILLA	91	-7	-7,14	-31	-25,41
ZONA EXTRANJERA	43	-26	-37,68	5	13,16
<b>TOTAL</b>	<b>87.349</b>	<b>-8.507</b>	<b>-8,87</b>	<b>-80.782</b>	<b>-48,05</b>

(\*) Incluye contratos convertidos en indefinidos

## CONTRATOS TEMPORALES POR CC.AA. Y PROVINCIAS

PROVINCIA AUTONOMÍA	TOTAL	VARIACIÓN			
		MENSUAL		ANUAL	
		ABSOLUTA	RELATIVA	ABSOLUTA	RELATIVA
ALMERIA	18.834	193	1,04	632	3,47
CADIZ	38.404	-2.832	-6,87	-587	-1,51
CORDOBA	31.192	-2.793	-8,22	-567	-1,79
GRANADA	31.797	-1.187	-3,60	1.230	4,02
HUELVA	19.123	-7.331	-27,71	-2.308	-10,77
JAEN	24.537	-2.721	-9,98	1.458	6,32
MALAGA	45.178	-1.599	-3,42	-2.126	-4,49
SEVILLA	65.935	-9.188	-12,23	591	0,90
ANDALUCIA	275.000	-27.458	-9,08	-1.677	-0,61
HUESCA	6.824	-676	-9,01	377	5,85
TERUEL	3.052	203	7,13	40	1,33
ZARAGOZA	26.515	716	2,78	-1.352	-4,85
ARAGON	36.391	243	0,67	-935	-2,50
PRINCIPADO DE ASTURIAS	21.751	1.105	5,35	-327	-1,48
ILLES BALEARS	37.480	-6.870	-15,49	-360	-0,95
PALMAS LAS	21.737	812	3,88	916	4,40
STA. CRUZ DE TENERIFE	18.325	-12	-0,07	254	1,41
CANARIAS	40.062	800	2,04	1.170	3,01
CANTABRIA	13.697	1.573	12,97	-1.647	-10,73
ALBACETE	14.012	3.825	37,55	1.176	9,16
CIUDAD REAL	11.254	1.240	12,38	368	3,38
CUENCA	8.349	5.305	174,28	1.312	18,64
GUADALAJARA	5.846	-252	-4,13	-391	-6,27
TOLEDO	13.078	1.451	12,48	114	0,88
CASTILLA-LA MANCHA	52.539	11.569	28,24	2.579	5,16
AVILA	3.576	322	9,90	551	18,21
BURGOS	9.218	1.479	19,11	-903	-8,92
LEON	7.543	165	2,24	-692	-8,40
PALENCIA	4.235	294	7,46	189	4,67
SALAMANCA	7.487	466	6,64	-300	-3,85
SEGOVIA	3.859	228	6,28	-442	-10,28
SORIA	2.199	282	14,71	195	9,73
VALLADOLID	13.716	48	0,35	1.152	9,17
ZAMORA	3.267	278	9,30	-112	-3,31
CASTILLA Y LEON	55.100	3.562	6,91	-362	-0,65
BARCELONA	125.707	5.941	4,96	-4.591	-3,52
GIRONA	18.804	3.334	21,55	-682	-3,50
LLEIDA	13.088	-45	-0,34	-171	-1,29
TARRAGONA	19.130	1.734	9,97	-2.016	-9,53
CATALUÑA	176.729	10.964	6,61	-7.460	-4,05
ALICANTE/ALACANT	38.520	1.245	3,34	-189	-0,49
CASTELLON/CASTELLO	11.884	1.648	16,10	-682	-5,43
VALENCIA	53.783	-3.654	-6,36	-3.436	-6,00
COM. VALENCIANA	104.187	-761	-0,73	-4.307	-3,97
BADAJOS	33.751	904	2,75	-3.714	-9,91
CACERES	13.891	-733	-5,01	262	1,92
EXTREMADURA	47.642	171	0,36	-3.452	-6,76
CORUÑA A	22.249	1.578	7,63	-1.109	-4,75
LUGO	6.242	603	10,69	387	6,61
OURENSE	4.077	-4	-0,10	-526	-11,43
PONTEVEDRA	23.226	1.574	7,27	134	0,58
GALICIA	55.794	3.751	7,21	-1.114	-1,96
COM. DE MADRID	127.071	10.611	9,11	-6.872	-5,13
REGION DE MURCIA	59.888	-8.839	-12,86	106	0,18
COM. FORAL DE NAVARRA	20.184	815	4,21	1.747	9,48
ARABA/ALAVA	9.706	-403	-3,99	-1.139	-10,50
BIZKAIA	29.457	2.248	8,26	-2.553	-7,98
GIPUZKOA	15.743	305	1,98	-1.109	-6,58
PAIS VASCO	54.906	2.150	4,08	-4.801	-8,04
LA RIOJA	8.425	-902	-9,67	-796	-8,63
CEUTA	1.154	88	8,26	138	13,58
MELILLA	1.091	-183	-14,36	-43	-3,79
ZONA EXTRANJERA	815	112	15,93	111	15,77
<b>TOTAL</b>	<b>1.189.906</b>	<b>2.501</b>	<b>0,21</b>	<b>-28.302</b>	<b>-2,32</b>



## CONTRATOS POR CC.AA. Y PROVINCIAS. DATOS ACUMULADOS

PROVINCIA						
AUTONOMÍA	TOTAL	INDEFINIDOS *	% S / TOTAL	TEMPORALES	% S / TOTAL	
ALMERIA	102.600	4.785	4,66	97.815	95,34	
CADIZ	203.408	7.795	3,83	195.613	96,17	
CORDOBA	203.005	4.667	2,30	198.338	97,70	
GRANADA	191.929	6.573	3,42	185.356	96,58	
HUELVA	177.534	3.488	1,96	174.046	98,04	
JAEN	164.556	3.452	2,10	161.104	97,90	
MALAGA	259.151	15.976	6,16	243.175	93,84	
SEVILLA	388.456	15.355	3,95	373.101	96,05	
ANDALUCIA	1.690.639	62.091	3,67	1.628.548	96,33	
HUESCA	31.826	2.983	9,37	28.843	90,63	
TERUEL	15.096	1.278	8,47	13.818	91,53	
ZARAGOZA	131.518	11.797	8,97	119.721	91,03	
ARAGON	178.440	16.058	9,00	162.382	91,00	
PRINCIPADO DE ASTURIAS	114.968	9.075	7,89	105.893	92,11	
ILLES BALEARS	183.146	22.385	12,22	160.761	87,78	
PALMAS LAS	135.974	14.770	10,86	121.204	89,14	
STA. CRUZ DE TENERIFE	115.982	12.394	10,69	103.588	89,31	
CANARIAS	251.956	27.164	10,78	224.792	89,22	
CANTABRIA	67.112	5.597	8,34	61.515	91,66	
ALBACETE	54.810	3.998	7,29	50.812	92,71	
CIUDAD REAL	56.060	3.808	6,79	52.252	93,21	
CUENCA	23.169	2.069	8,93	21.100	91,07	
GUADALAJARA	34.580	3.078	8,90	31.502	91,10	
TOLEDO	67.079	5.896	8,79	61.183	91,21	
CASTILLA-LA MANCHA	235.698	18.849	8,00	216.849	92,00	
AVILA	15.994	1.190	7,44	14.804	92,56	
BURGOS	43.768	3.632	8,30	40.136	91,70	
LEON	41.569	4.383	10,54	37.186	89,46	
PALENCIA	22.144	1.554	7,02	20.590	92,98	
SALAMANCA	37.987	3.351	8,82	34.636	91,18	
SEGOVIA	18.751	1.626	8,67	17.125	91,33	
SORIA	11.033	997	9,04	10.036	90,96	
VALLADOLID	70.217	5.486	7,81	64.731	92,19	
ZAMORA	16.033	1.272	7,93	14.761	92,07	
CASTILLA Y LEON	277.496	23.491	8,47	254.005	91,53	
BARCELONA	768.231	90.892	11,83	677.339	88,17	
GIRONA	92.130	13.261	14,39	78.869	85,61	
LLEIDA	56.109	5.339	9,52	50.770	90,48	
TARRAGONA	99.901	10.259	10,27	89.642	89,73	
CATALUÑA	1.016.371	119.751	11,78	896.620	88,22	
ALICANTE/ALACANT	214.899	19.735	9,18	195.164	90,82	
CASTELLON/CASTELLO	62.644	6.589	10,52	56.055	89,48	
VALENCIA	325.780	26.432	8,11	299.348	91,89	
COM. VALENCIANA	603.323	52.756	8,74	550.567	91,26	
BADAJOS	160.911	4.403	2,74	156.508	97,26	
CACERES	65.773	2.935	4,46	62.838	95,54	
EXTREMADURA	226.684	7.338	3,24	219.346	96,76	
CORUÑA A	129.318	11.775	9,11	117.543	90,89	
LUGO	31.432	3.700	11,77	27.732	88,23	
OURENSE	23.660	2.729	11,53	20.931	88,47	
PONTEVEDRA	122.365	8.791	7,18	113.574	92,82	
GALICIA	306.775	26.995	8,80	279.780	91,20	
COM. DE MADRID	772.070	125.728	16,28	646.342	83,72	
REGION DE MURCIA	324.109	20.140	6,21	303.969	93,79	
COM. FORAL DE NAVARRA	112.649	6.299	5,59	106.350	94,41	
ARABA/ALAVA	52.795	3.575	6,77	49.220	93,23	
BIZKAIA	164.479	12.260	7,45	152.219	92,55	
GIPUZKOA	92.283	6.955	7,54	85.328	92,46	
PAIS VASCO	309.557	22.790	7,36	286.767	92,64	
LA RIOJA	42.628	3.439	8,07	39.189	91,93	
CEUTA	8.040	762	9,48	7.278	90,52	
MELILLA	8.634	678	7,85	7.956	92,15	
ZONA EXTRANJERA	4.651	429	9,22	4.222	90,78	
<b>TOTAL</b>	<b>6.734.946</b>	<b>571.815</b>	<b>8,49</b>	<b>6.163.131</b>	<b>91,51</b>	

(\*) Incluye contratos convertidos en indefinidos

**PRESTACIONES**

El número de solicitudes de prestaciones a nivel nacional registradas en el mes de mayo de 2013 ascendió a 970.660, lo que representa un 0,5% más que el mismo mes del año anterior.

Las altas tramitadas han sido 957.498 lo que supone un aumento del 3,6 % sobre el mes de mayo de 2012.

El plazo medio de reconocimiento del mes de mayo de 2013 ha sido de 2 días, igual que el mismo mes del año anterior.

Los beneficiarios existentes a final del mes fueron 2.852.801 con un descenso respecto al mismo mes del año anterior del 1,6%.

La cobertura del sistema de protección por desempleo durante el mes de mayo de 2013 ha sido del 61,49%, el mismo indicador en mayo de 2012 fue de 65,33%, lo que supone un descenso en la cobertura del 5,9 % (1).

Los gastos totales de mayo de 2013 ascendieron a 2.498 millones de euros, lo que supone un 3,8% menos que el mismo mes del año anterior.

El gasto medio mensual por beneficiario, sin incluir el subsidio agrario de Andalucía y Extremadura, en el mes de mayo de 2013 ha sido de 896,7 €, lo que supone una disminución sobre el mismo mes del año anterior de 22,3€ (-2,4%).

La cuantía media bruta de la prestación contributiva percibida por beneficiario durante el mes de mayo de 2013 ha sido de 849,2 euros, lo que supone un descenso de 16,0 euros sobre el mismo mes del año anterior (-1,9%).

El número de beneficiarios extranjeros del mes de mayo de 2013 fue de 293.770 lo que representa un 13,4% menos que el mismo mes del año anterior. El descenso es superior en los beneficiarios procedentes de países no comunitarios (-17,6%) que en los del entorno comunitario (-5,1%).

En relación con el total de beneficiarios de prestaciones por desempleo, los beneficiarios extranjeros representan el 10,30%.

Los beneficiarios de prestaciones extranjeros suponen, por otro lado, el 37,91% del total de demandantes de empleo extranjeros.

Por último, el gasto de las prestaciones de los beneficiarios extranjeros ha sido de 205,7 millones de euros (un 14,5% menos que en 2012), que en relación con el gasto total de las prestaciones por desempleo supone el 8,2%.

(1) El indicador de cobertura responde a la siguiente fórmula:

$$\frac{\text{Total de beneficiarios de prestaciones}}{\text{Paro Reg. SISPE con experiencia laboral} + \text{Benef. de subsidio de eventuales agrarios}}$$

**SÍNTESIS DE DATOS NACIONALES DE PRESTACIONES POR DESEMPLEO**

	2011	2012	INCREMENTO 2012 S/ 2011 (%)	2013	INCREMENTO 2013 S/ 2012 (%)
<b>SOLICITUDES</b>	<b>799.508</b>	<b>965.570</b>	<b>20,8</b>	<b>970.660</b>	<b>0,5</b>
Prestación Contributiva	457.386	612.301	33,9	623.291	1,8
Subsidio	280.252	286.189	2,1	277.457	-3,1
Renta Activa de Inserción	33.723	40.249	19,4	42.828	6,4
Subsidio Eventuales Agrarios	28.147	26.831	-4,7	27.084	0,9
<b>ALTAS</b>	<b>752.985</b>	<b>924.569</b>	<b>22,8</b>	<b>957.498</b>	<b>3,6</b>
Prestación Contributiva	448.828	600.390	33,8	628.024	4,6
Subsidio	257.528	270.885	5,2	276.247	2,0
Renta Activa de Inserción	28.278	34.867	23,3	35.855	2,8
Subsidio Eventuales Agrarios	18.351	18.427	0,4	17.372	-5,7
<b>PLAZO RECONOCIMIENTO</b>	<b>1,00</b>	<b>1,62</b>	<b>61,6</b>	<b>2,06</b>	<b>27,7</b>
<b>BENEFICIARIOS</b>	<b>2.740.217</b>	<b>2.899.150</b>	<b>5,8</b>	<b>2.852.801</b>	<b>-1,6</b>
Prestación Contributiva	1.242.406	1.325.375	6,7	1.289.242	-2,7
Subsidio	1.175.361	1.197.228	1,9	1.197.840	0,1
Renta Activa Inserción	179.381	239.089	33,3	234.919	-1,7
Subsidio Eventuales Agrarios	143.069	137.458	-3,9	130.800	-4,8
<b>COBERTURAS (*)</b>					
Bruta	69,26	65,33	-5,7	61,49	-5,9
<b>CALIDAD</b>					
% de protección Prest. Contributiva	47,84	47,99	0,3	47,36	-1,3
% de protección Prest. Asistenciales	52,16	52,01	-0,3	52,64	1,2
<b>GASTOS (Miles de Euros)</b>	<b>2.397.474</b>	<b>2.596.970</b>	<b>8,3</b>	<b>2.497.538</b>	<b>-3,8</b>
Prestación Contributiva	1.672.163	1.832.055	9,6	1.766.919	-3,6
Subsidio	586.757	603.821	2,9	572.831	-5,1
Renta Activa de Inserción	77.595	102.020	31,5	101.192	-0,8
Subsidio Eventuales Agrarios	60.959	59.074	-3,1	56.597	-4,2
<b>GASTO MEDIO POR BENEFICIARIO, INCLUIDAS LAS COTIZACIONES A LA S.SOCIAL (euros/mes)</b>	<b>899,6</b>	<b>919,0</b>	<b>2,1</b>	<b>896,7</b>	<b>-2,4</b>
<b>CUANTÍA MEDIA POR BENEFICIARIO PRESTACION CONTRIBUTIVA (euros/mes)</b>	<b>855,2</b>	<b>865,2</b>	<b>1,2</b>	<b>849,2</b>	<b>-1,9</b>

Fuente: Datos Provisionales del Servicio Público de Empleo Estatal

Notas:

Gastos contabilizados en el mes de junio y devengados en el mes de mayo

Los gastos incluyen las cotizaciones a la Seguridad Social

Los gastos de subsidio por desempleo incluyen los de la Renta Agraria

En los gastos medios por beneficiario no se incluyen los gastos del subsidio para trabajadores eventuales agrarios

Las cuantías medias de prestación contributiva percibidas por beneficiario no incluyen las cotizaciones a la S. Social y corresponden a la cuantía bruta reconocida por mes (30 días de prestación)

La cuantía media de las prestaciones asistenciales (subsidijs, renta agraria y renta activa de inserción), es del 80% del IPREM= 426,00 euros (14,20€ x 30 días)

Beneficiarios, altas y solicitudes del mes de mayo.

En el % de protección no se incluyen los beneficiarios del subsidio para trabajadores eventuales agrarios. En prestación asistencial se incluye la RAI.

(\*) Nuevo indicador de cobertura

SÍNTESIS DE DATOS NACIONALES DE PRESTACIONES DE DESEMPLEO

SOLICITUDES

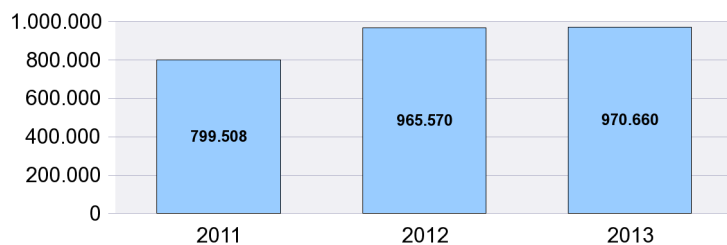

PLAZO RECONOCIMIENTO

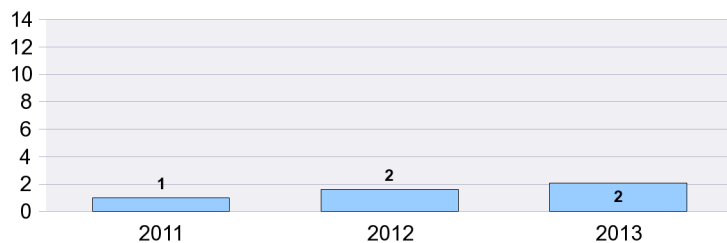

BENEFICIARIOS

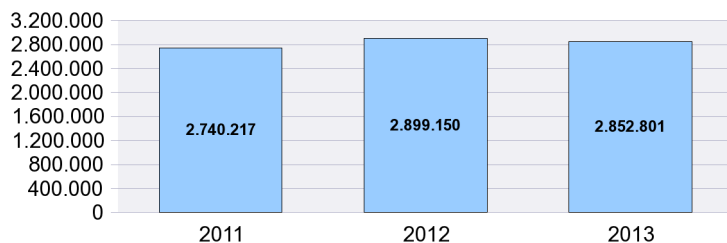

GASTOS

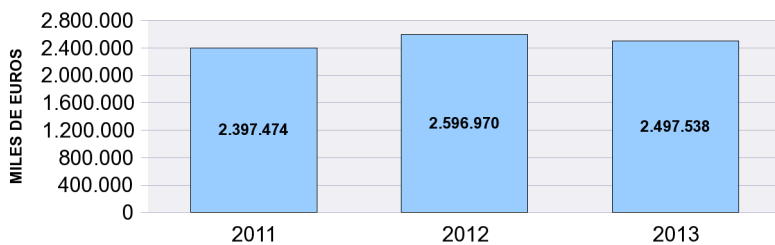

SOLICITUDES, ALTAS Y PLAZO DE RECONOCIMIENTO POR PROVINCIAS

Provincias	Solicitudes					Altas					Plazo Reconoc. (días)
	Prestacion Contributiva	Subsidio	Renta Activa de Inserción	Subsidio Eventuales Agrarios	Total	Prestacion Contributiva	Subsidio	Renta Activa de Inserción	Subsidio Eventuales Agrarios	Total	
ARABA/ALAVA	11.746	1.005	119		12.870	11.629	987	124		12.740	0,76
ALBACETE	3.388	2.239	517		6.144	3.346	2.325	496		6.167	0,90
ALICANTE/ALACA	16.388	10.073	2.593		29.054	15.975	9.633	2.001		27.609	2,22
ALMERIA	6.910	5.360	833	632	13.735	6.617	5.319	664	382	12.982	1,59
AVILA	966	855	167		1.988	995	887	154		2.036	0,92
BADAJOS	6.164	8.747	1.133	2.540	18.584	6.093	9.001	1.038	1.300	17.432	2,17
BALEARS (ILLES)	8.049	5.287	636		13.972	8.277	5.540	523		14.340	2,08
BARCELONA	84.330	24.903	3.857		113.090	87.919	24.484	3.015		115.418	2,77
BURGOS	11.088	1.466	208		12.762	11.140	1.470	166		12.776	1,41
CACERES	2.944	4.085	525	1.312	8.866	2.943	3.964	439	727	8.073	2,18
CADIZ	10.670	12.359	2.274	1.478	26.781	10.193	12.620	1.919	937	25.669	2,21
CASTELLON/CAS	11.862	4.361	672		16.895	11.903	4.231	508		16.642	2,54
CIUDAD REAL	4.263	3.252	554		8.069	4.354	3.377	495		8.226	0,68
CORDOBA	6.836	9.187	922	5.022	21.967	6.768	9.108	855	3.215	19.946	2,27
CORUÑA A	11.518	5.125	961		17.604	11.882	5.133	721		17.736	1,24
CUENCA	1.856	918	141		2.915	1.849	901	147		2.897	1,10
GIRONA	9.531	3.606	480		13.617	9.655	3.592	387		13.634	1,95
GRANADA	6.399	8.263	1.132	2.595	18.389	6.382	8.248	1.056	1.858	17.544	1,38
GUADALAJARA	3.713	1.274	148		5.135	3.741	1.289	150		5.180	0,46
GIPUZKOA	18.988	1.969	196		21.153	19.231	1.873	173		21.277	0,97
HUELVA	4.472	4.768	652	1.160	11.052	4.567	4.716	555	553	10.391	2,70
HUESCA	2.775	929	81		3.785	2.714	844	80		3.638	2,03
JAEN	6.243	8.822	911	4.705	20.681	6.235	8.348	770	3.163	18.516	1,25
LEON	6.670	1.911	302		8.883	6.642	1.848	238		8.728	1,77
LLEIDA	4.270	1.632	261		6.163	4.289	1.569	190		6.048	1,02
RIOJA LA	8.180	1.308	163		9.651	8.214	1.286	148		9.648	1,94
LUGO	2.937	1.343	152		4.432	2.998	1.359	177		4.534	1,19
MADRID	63.824	22.217	3.330		89.371	64.014	21.412	2.618		88.044	3,87
MALAGA	12.927	12.350	1.950	1.780	29.007	13.359	13.185	1.824	1.323	29.691	1,40
MURCIA	30.751	12.399	1.674		44.824	30.088	11.669	1.286		43.043	1,45
NAVARRA	20.477	2.621	281		23.379	20.411	2.603	243		23.257	0,50
OURENSE	2.909	1.369	193		4.471	2.812	1.379	190		4.381	1,14
ASTURIAS	15.495	4.485	814		20.794	15.529	4.633	715		20.877	0,68
PALENCIA	2.640	615	133		3.388	2.586	611	106		3.303	0,75
PALMAS LAS	11.053	9.045	1.737		21.835	13.398	8.872	1.552		23.822	1,88
PONTEVEDRA	14.826	7.141	837		22.804	14.818	7.320	707		22.845	1,27
SALAMANCA	3.609	1.581	253		5.443	3.619	1.630	262		5.511	1,83
STA. CRUZ DE TE	10.155	7.990	1.452		19.597	10.365	8.141	1.256		19.762	3,30
CANTABRIA	10.384	2.718	381		13.483	10.499	2.849	347		13.695	1,34
SEGOVIA	2.039	692	83		2.814	2.024	677	82		2.783	1,34
SEVILLA	18.366	18.981	2.367	5.860	45.574	18.291	19.642	2.155	3.914	44.002	2,21
SORIA	2.324	371	49		2.744	2.303	360	38		2.701	0,91
TARRAGONA	10.548	4.536	701		15.785	10.663	4.606	515		15.784	1,52
TERUEL	1.556	546	73		2.175	1.582	548	61		2.191	0,67
TOLEDO	8.426	4.305	714		13.445	8.160	4.474	647		13.281	2,75
VALENCIA	39.941	16.825	3.225		59.991	39.485	16.248	2.453		58.186	1,79
VALLADOLID	13.323	2.213	348		15.884	13.343	2.156	298		15.797	1,42
BIZKAIA	21.895	3.224	557		25.676	22.274	3.326	439		26.039	1,06
ZAMORA	1.381	737	111		2.229	1.383	740	102		2.225	0,74
ZARAGOZA	30.649	4.380	724		35.753	29.843	4.151	572		34.566	1,30
CEUTA	272	428	100		800	249	409	89		747	1,31
MELILLA	365	641	151		1.157	375	654	109		1.138	1,75
<b>TOTAL</b>	<b>623.291</b>	<b>277.457</b>	<b>42.828</b>	<b>27.084</b>	<b>970.660</b>	<b>628.024</b>	<b>276.247</b>	<b>35.855</b>	<b>17.372</b>	<b>957.498</b>	<b>2,06</b>

Solicitudes, altas y plazo de reconocimiento del mes de mayo.

PLAZO DE RECONOCIMIENTO

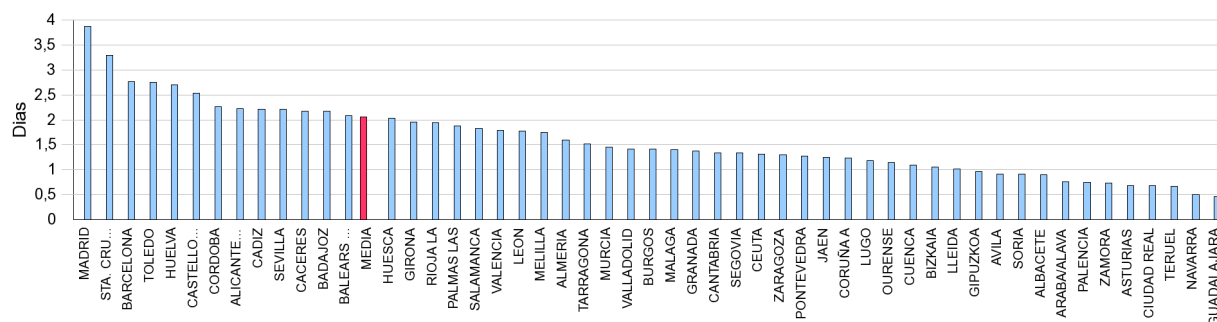

**SOLICITUDES, ALTAS Y PLAZO DE RECONOCIMIENTO POR COMUNIDADES AUTÓNOMAS**

Comunidades Autónomas	Solicitudes					Altas					Plazo Recon. (días)
	Prestacion Contributiva	Subsidio	Renta Activa Inserción	Subsidio Event. Agrarios	Total	Prestacion Contributiva	Subsidio	Renta Activa Inserción	Subsidio Event. Agrarios	Total	
ANDALUCIA	72.823	80.090	11.041	23.232	187.186	72.412	81.186	9.798	15.345	178.741	1,89
ARAGON	34.980	5.855	878		41.713	34.139	5.543	713		40.395	1,34
PRINCIPADO DE AST	15.495	4.485	814		20.794	15.529	4.633	715		20.877	0,68
ILLES BALEARS	8.049	5.287	636		13.972	8.277	5.540	523		14.340	2,08
CANARIAS	21.208	17.035	3.189		41.432	23.763	17.013	2.808		43.584	2,51
CANTABRIA	10.384	2.718	381		13.483	10.499	2.849	347		13.695	1,34
CASTILLA-LA MANCH	21.646	11.988	2.074		35.708	21.450	12.366	1.935		35.751	1,39
CASTILLA Y LEON	44.040	10.441	1.654		56.135	44.035	10.379	1.446		55.860	1,40
CATALUÑA	108.679	34.677	5.299		148.655	112.526	34.251	4.107		150.884	2,45
COM. VALENCIANA	68.191	31.259	6.490		105.940	67.363	30.112	4.962		102.437	2,02
EXTREMADURA	9.108	12.832	1.658	3.852	27.450	9.036	12.965	1.477	2.027	25.505	2,17
GALICIA	32.190	14.978	2.143		49.311	32.510	15.191	1.795		49.496	1,24
COM. DE MADRID	63.824	22.217	3.330		89.371	64.014	21.412	2.618		88.044	3,87
REGION DE MURCIA	30.751	12.399	1.674		44.824	30.088	11.669	1.286		43.043	1,45
COM. FORAL DE NAV	20.477	2.621	281		23.379	20.411	2.603	243		23.257	0,50
PAIS VASCO	52.629	6.198	872		59.699	53.134	6.186	736		60.056	0,99
LA RIOJA	8.180	1.308	163		9.651	8.214	1.286	148		9.648	1,94
CEUTA	272	428	100		800	249	409	89		747	1,31
MELILLA	365	641	151		1.157	375	654	109		1.138	1,75
<b>TOTAL</b>	<b>623.291</b>	<b>277.457</b>	<b>42.828</b>	<b>27.084</b>	<b>970.660</b>	<b>628.024</b>	<b>276.247</b>	<b>35.855</b>	<b>17.372</b>	<b>957.498</b>	<b>2,06</b>

**Notas informativas:**

Solicitudes y altas del mes de mayo.

El dato de solicitudes indica el número de expedientes de prestaciones recibidos.

El dato de altas indica el número de expedientes reconocidos, tanto inicialmente como por reanudación de las prestaciones, sin incluir las altas tras las prórrogas del subsidio y en el caso de RAI, indica el dato de participantes en el programa

El plazo de reconocimiento indica el número de días que median entre la fecha de solicitud y la fecha de resolución.

**SOLICITUDES**

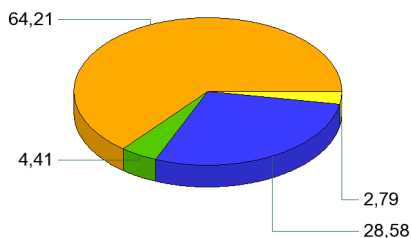

**ALTAS**

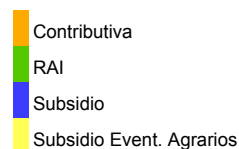
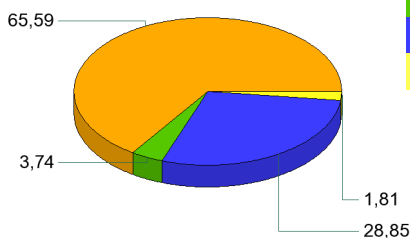

**PLAZO DE RECONOCIMIENTO**

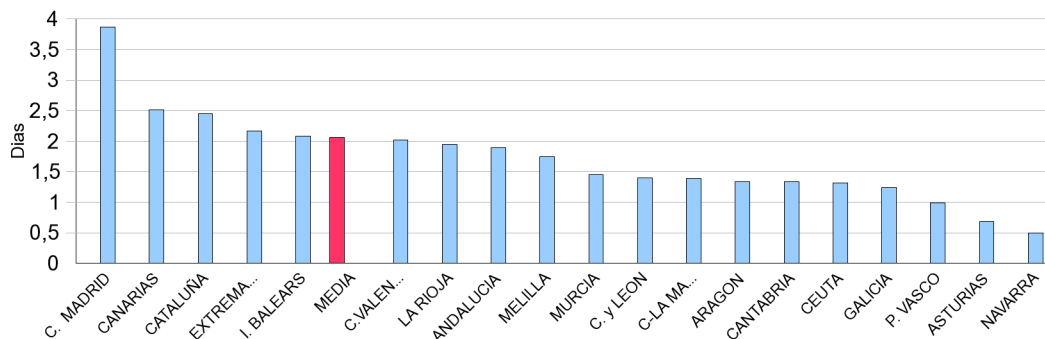

## BENEFICIARIOS DE PRESTACIONES POR DESEMPLEO POR PROVINCIAS

Provincias	Beneficiarios				Total
	Prestación Contributiva	Subsidio	Renta Activa de Inserción	Subsidio Eventuales Agrarios	
ARABA/ALAVA	8.904	4.938	449		14.291
ALBACETE	11.922	10.895	3.351		26.168
ALICANTE/ALACANT	43.773	52.254	14.820		110.847
ALMERIA	18.485	22.295	5.081	3.639	49.500
AVILA	4.239	4.211	884		9.334
BADAJOS	17.801	30.734	5.707	11.192	65.434
BALEARS (ILLES)	23.582	20.623	3.381		47.586
BARCELONA	158.479	123.656	19.411		301.546
BURGOS	10.671	7.041	1.166		18.878
CACERES	11.149	16.400	2.625	6.774	36.948
CADIZ	31.067	47.663	12.063	9.332	100.125
CASTELLON/CASTELLO	17.548	18.607	3.169		39.324
CIUDAD REAL	15.915	15.898	3.818		35.631
CORDOBA	20.295	34.738	4.900	20.440	80.373
CORUÑA A	33.355	24.902	4.380		62.637
CUENCA	5.975	4.879	1.171		12.025
GIRONA	19.301	16.661	2.404		38.366
GRANADA	20.883	34.769	6.405	13.421	75.478
GUADALAJARA	8.076	5.719	1.039		14.834
GIPUZKOA	16.655	9.630	890		27.175
HUELVA	11.443	18.754	3.614	8.255	42.066
HUESCA	5.481	3.461	497		9.439
JAEN	14.626	28.523	4.070	16.289	63.508
LEON	14.990	10.259	1.582		26.831
LLEIDA	11.908	7.849	1.247		21.004
RIOJA LA	9.358	5.548	969		15.875
LUGO	9.034	6.764	1.187		16.985
MADRID	192.549	104.595	17.224		314.368
MALAGA	38.994	55.839	12.396	9.794	117.023
MURCIA	37.877	33.528	9.140		80.545
NAVARRA	18.539	11.282	1.568		31.389
OURENSE	7.667	7.983	1.417		17.067
ASTURIAS	30.133	24.653	4.442		59.228
PALENCIA	4.434	3.140	596		8.170
PALMAS LAS	34.092	40.682	11.663		86.437
PONTEVEDRA	30.050	27.042	4.911		62.003
SALAMANCA	9.035	7.381	1.731		18.147
STA. CRUZ DE TENERIFE	31.081	38.228	9.461		78.770
CANTABRIA	17.015	11.631	2.214		30.860
SEGOVIA	4.260	2.481	405		7.146
SEVILLA	49.787	75.567	13.468	31.664	170.486
SORIA	2.703	1.396	235		4.334
TARRAGONA	21.736	20.794	3.713		46.243
TERUEL	3.754	2.738	342		6.834
TOLEDO	23.308	19.624	4.496		47.428
VALENCIA	78.208	69.484	15.832		163.524
VALLADOLID	15.180	9.354	2.007		26.541
BIZKAIA	29.219	16.705	2.147		48.071
ZAMORA	4.555	3.980	746		9.281
ZARAGOZA	27.778	17.548	3.178		48.504
CEUTA	1.185	2.487	703		4.375
MELILLA	1.188	2.027	604		3.819
<b>TOTAL</b>	<b>1.289.242</b>	<b>1.197.840</b>	<b>234.919</b>	<b>130.800</b>	<b>2.852.801</b>

El dato de beneficiarios corresponde a los que están de alta el último día del mes de mayo.

El dato de subsidio incluye también a los beneficiarios de la Renta Agraria en las CC.AA de Andalucía y Extremadura.



**BENEFICIARIOS DE PRESTACIONES POR DESEMPLEO POR CC.AA.**

Comunidades Autónomas	Beneficiarios				Total
	Prestación Contributiva	Subsidio	Renta Activa de Inserción	Subsidio Eventuales Agrarios	
ANDALUCIA	205.580	318.148	61.997	112.834	698.559
ARAGON	37.013	23.747	4.017		64.777
PRINCIPADO DE ASTURIAS	30.133	24.653	4.442		59.228
ILLES BALEARS	23.582	20.623	3.381		47.586
CANARIAS	65.173	78.910	21.124		165.207
CANTABRIA	17.015	11.631	2.214		30.860
CASTILLA-LA MANCHA	65.196	57.015	13.875		136.086
CASTILLA Y LEON	70.067	49.243	9.352		128.662
CATALUÑA	211.424	168.960	26.775		407.159
COM. VALENCIANA	139.529	140.345	33.821		313.695
EXTREMADURA	28.950	47.134	8.332	17.966	102.382
GALICIA	80.106	66.691	11.895		158.692
COM. DE MADRID	192.549	104.595	17.224		314.368
REGION DE MURCIA	37.877	33.528	9.140		80.545
COM. FORAL DE NAVARRA	18.539	11.282	1.568		31.389
PAIS VASCO	54.778	31.273	3.486		89.537
LA RIOJA	9.358	5.548	969		15.875
CEUTA	1.185	2.487	703		4.375
MELILLA	1.188	2.027	604		3.819
<b>TOTAL</b>	<b>1.289.242</b>	<b>1.197.840</b>	<b>234.919</b>	<b>130.800</b>	<b>2.852.801</b>

El dato de beneficiarios corresponde a los que están de alta el último día del mes de mayo.

El dato de subsidio incluye también a los beneficiarios de la Renta Agraria en las CC.AA de Andalucía y Extremadura.

**DISTRIBUCIÓN DE BENEFICIARIOS**

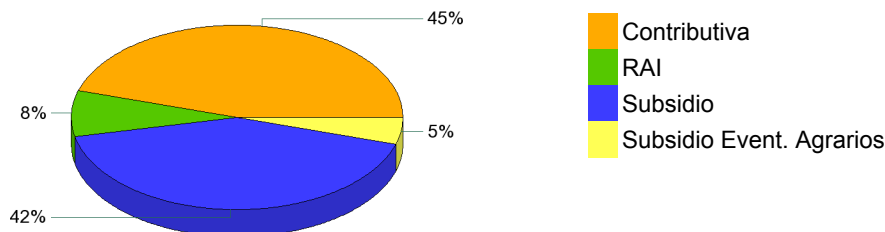

**GASTOS DE PRESTACIONES POR DESEMPLEO POR PROVINCIAS**

PROVINCIAS	Gasto de Prestaciones (miles de euros)					Cuantía media prestación contributiva percibida por beneficiario (euros/mes)
	Total	Prestación Contributiva	Subsidio Desempleo	Renta Activa Inserción	Subsidio Eventuales Agrarios	
ARABA/ALAVA	17.122	14.430	2.501	192		938,8
ALBACETE	22.115	15.461	5.220	1.434		835,5
ALICANTE/ALACANT	88.768	56.758	25.708	6.302		807,3
ALMERIA	35.070	20.968	10.330	2.204	1.568	773,0
AVILA	7.362	4.947	2.042	373		737,9
BADAJOS	41.222	20.734	13.323	2.439	4.727	756,9
BALEARS (ILLES)	44.841	32.742	10.640	1.458		858,9
BARCELONA	310.439	240.885	61.366	8.188		922,3
BURGOS	20.370	16.299	3.564	507		895,3
CACERES	24.861	13.264	7.578	1.136	2.884	757,9
CADIZ	70.437	39.599	21.659	5.240	3.940	818,4
CASTELLON/CASTELL	34.488	23.843	9.254	1.392		848,2
CIUDAD REAL	28.992	20.060	7.309	1.624		811,4
CORDOBA	52.249	25.443	15.630	2.150	9.026	800,0
CORUÑA A	57.527	43.228	12.420	1.880		820,8
CUENCA	10.115	7.291	2.305	519		777,6
GIRONA	36.078	26.923	8.149	1.006		852,7
GRANADA	51.562	26.903	15.748	2.742	6.169	833,6
GUADALAJARA	14.354	11.216	2.685	453		870,0
GIPUZKOA	33.270	27.890	4.993	388		959,5
HUELVA	26.830	13.958	8.223	1.585	3.063	800,5
HUESCA	9.598	7.641	1.737	219		839,7
JAEN	40.349	18.910	12.490	1.765	7.184	819,0
LEON	26.655	20.868	5.104	684		858,7
LLEIDA	19.979	15.584	3.848	546		803,2
RIOJA LA	16.820	13.625	2.788	407		885,2
LUGO	14.593	10.786	3.297	510		767,4
MADRID	334.685	275.715	51.646	7.323		877,9
MALAGA	85.230	49.399	25.897	5.402	4.532	800,9
MURCIA	69.770	49.452	16.300	4.018		813,9
NAVARRA	35.630	29.393	5.557	680		942,8
OURENSE	14.291	9.596	4.062	634		771,0
ASTURIAS	57.457	43.343	12.246	1.867		872,1
PALENCIA	7.706	5.894	1.559	253		820,3
PALMAS LAS	63.799	39.832	18.896	5.070		786,0
PONTEVEDRA	53.205	37.983	13.137	2.085		798,8
SALAMANCA	15.180	10.825	3.613	742		764,2
STA. CRUZ DE TENERI	57.181	35.075	17.962	4.145		745,1
CANTABRIA	30.451	23.832	5.653	966		852,5
SEGOVIA	6.724	5.348	1.204	171		801,6
SEVILLA	118.060	64.438	34.204	5.914	13.504	808,0
SORIA	4.508	3.726	683	99		865,8
TARRAGONA	41.974	30.376	10.027	1.571		866,1
TERUEL	6.408	4.911	1.350	147		820,3
TOLEDO	42.503	30.973	9.577	1.953		823,9
VALENCIA	147.724	107.330	33.588	6.807		855,7
VALLADOLID	26.803	21.385	4.563	855		826,5
BIZKAIA	56.366	46.885	8.552	929		946,4
ZAMORA	7.658	5.387	1.955	315		783,3
ZARAGOZA	52.579	42.552	8.674	1.353		883,3
CEUTA	2.965	1.551	1.111	303		861,6
MELILLA	2.614	1.465	902	247		797,5
<b>TOTAL NACIONAL</b>	<b>2.497.538</b>	<b>1.766.919</b>	<b>572.831</b>	<b>101.192</b>	<b>56.597</b>	<b>849,2</b>

Fuente: Datos provisionales del Servicio Público de Empleo Estatal

Notas:

Gastos contabilizados en el mes de junio y devengados en el mes de mayo.

Los gastos incluyen las cotizaciones a la Seguridad Social

Los gastos de subsidio por desempleo incluyen los de Renta Agraria

Las cuantías medias de prestación contributiva percibidas por beneficiario no incluyen las cotizaciones a la S.Social y corresponden a la cuantía bruta reconocida por mes (30 días de prestación)

La cuantía media de las prestaciones asistenciales (subsidijs, renta agraria, y renta activa de inserción), es del 80% del IPREM=426,00 (14,20 € x 30 días)

**CUANTÍA MEDIA PRESTACIÓN CONTRIBUTIVA POR BENEFICIARIO**

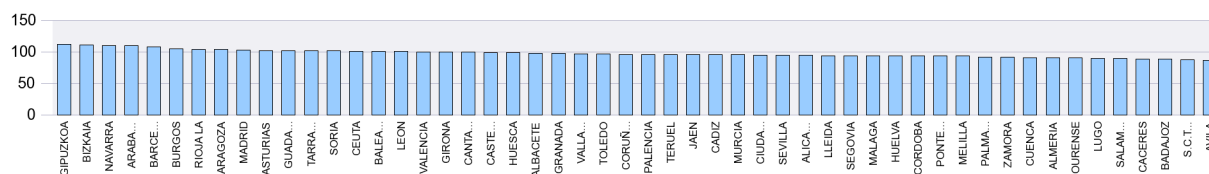

Notas: Valores nacionales = Índice 100

**GASTOS DE PRESTACIONES POR DESEMPLEO CC.AA.**

CC.AA.	Gasto de Prestaciones (miles de euros)					Cuantía media prestación contributiva percibida por beneficiario (euros/mes)
	Total	Prestación Contributiva	Subsidio	Renta Activa de Inserción	Subsidio Eventuales Agrarios	
ANDALUCIA	479.787	259.617	144.182	27.002	48.986	807,3
ARAGON	68.585	55.104	11.761	1.720		870,4
PRINCIPADO DE ASTURIAS	57.457	43.343	12.246	1.867		872,1
ILLES BALEARS	44.841	32.742	10.640	1.458		858,9
CANARIAS	120.980	74.907	36.858	9.215		766,5
CANTABRIA	30.451	23.832	5.653	966		852,5
CASTILLA-LA MANCHA	118.079	85.001	27.096	5.982		824,4
CASTILLA Y LEON	122.967	94.679	24.288	3.999		827,3
CATALUÑA	408.470	313.769	83.391	11.311		903,5
COM. VALENCIANA	270.980	187.930	68.549	14.501		839,5
EXTREMADURA	66.083	33.997	20.901	3.574	7.611	757,3
GALICIA	139.616	101.592	32.915	5.109		801,8
COM. DE MADRID	334.685	275.715	51.646	7.323		877,9
REGION DE MURCIA	69.770	49.452	16.300	4.018		813,9
COM. FORAL DE NAVARRA	35.630	29.393	5.557	680		942,8
PAIS VASCO	106.758	89.205	16.045	1.508		949,1
LA RIOJA	16.820	13.625	2.788	407		885,2
CEUTA	2.965	1.551	1.111	303		861,6
MELILLA	2.614	1.465	902	247		797,5
<b>TOTAL NACIONAL</b>	<b>2.497.538</b>	<b>1.766.919</b>	<b>572.831</b>	<b>101.192</b>	<b>56.597</b>	<b>849,2</b>

Fuente: Datos provisionales del Servicio Público de Empleo Estatal

Notas:

Gastos contabilizados en el mes de junio y devengados en el mes de mayo.

Los gastos incluyen las cotizaciones a la Seguridad Social

Los gastos de subsidio por desempleo incluyen los de Renta Agraria

Las cuantías medias de prestación contributiva percibidas por beneficiario no incluyen las cotizaciones a la S.Social y corresponden a la cuantía bruta reconocida por mes (30 días de prestación).

La cuantía media de las prestaciones asistenciales (subsidijs, renta agraria y renta activa de inserción), es del 80% del IPREM=426,00 euros (14,20 € x 30 días)

**DISTRIBUCIÓN DE GASTOS DE PRESTACIONES DE DESEMPLEO**

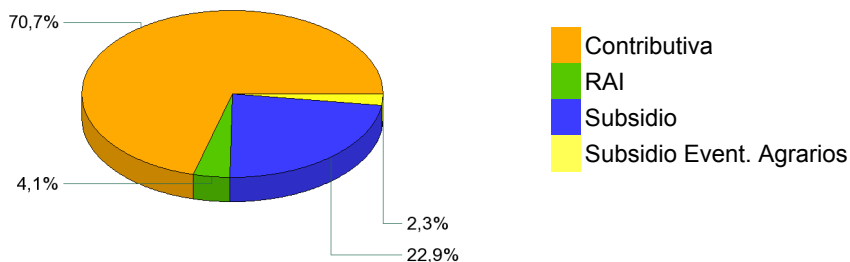

**CUANTÍA MEDIA PRESTACIÓN CONTRIBUTIVA POR BENEFICIARIO**

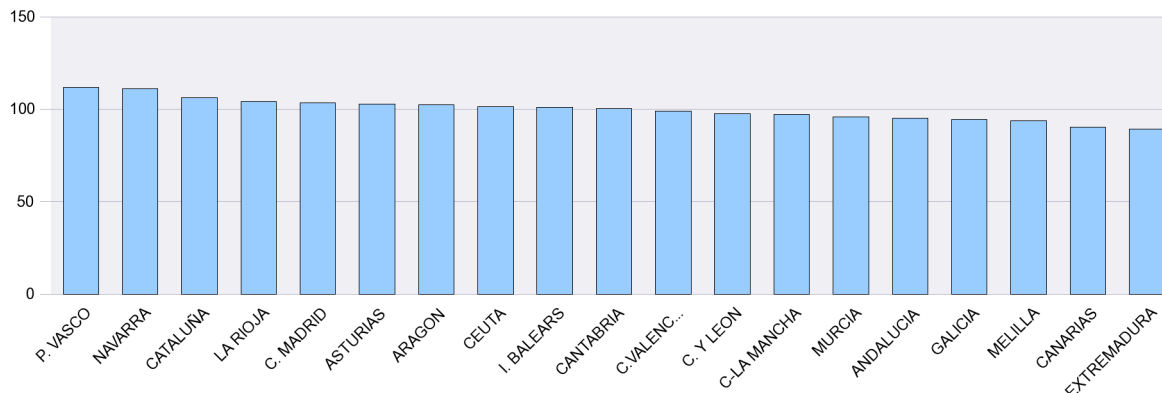

Notas: Valores nacionales = Índice 100

**SÍNTESIS DE DATOS NACIONALES DE BENEFICIARIOS DE PRESTACIONES POR DESEMPLEO EXTRANJEROS**

	2011	2012	INCREMENTO 2012 S/ 2011 (%)	2013	INCREMENTO 2013 S/ 2012 (%)
<b>Nº DE BENEFICIARIOS</b>	<b>375.428</b>	<b>339.332</b>	<b>-9,6</b>	<b>293.770</b>	<b>-13,4</b>
Prestación Contributiva	152.053	145.998	-4,0	131.162	-10,2
Subsidio	198.413	156.797	-21,0	133.496	-14,9
Renta Activa de Inserción	22.653	33.956	49,9	26.393	-22,3
Subsidio Eventuales Agrarios	2.309	2.581	11,8	2.719	5,3
<b>ENTORNO COMUNITARIO</b>	<b>112.687</b>	<b>111.971</b>	<b>-0,6</b>	<b>106.316</b>	<b>-5,1</b>
<b>ENTORNO NO COMUNITARIO</b>	<b>262.741</b>	<b>227.361</b>	<b>-13,5</b>	<b>187.454</b>	<b>-17,6</b>
<b>% SOBRE TOTAL BENEFICIARIOS</b>	<b>13,70</b>	<b>11,70</b>	<b>-14,6</b>	<b>10,30</b>	<b>-12,0</b>
Prestación Contributiva	12,24	11,02	-10,0	10,17	-7,6
Subsidio	16,88	13,10	-22,4	11,14	-14,9
Renta Activa de Inserción	12,63	14,20	12,5	11,23	-20,9
Subsidio Eventuales Agrarios	1,61	1,88	16,3	2,08	10,7
<b>% BENEFICIARIOS s/DEMANDANTES DE EMPLEO EXTRANJEROS</b>	<b>47,33</b>	<b>40,47</b>	<b>-14,50</b>	<b>37,91</b>	<b>-6,32</b>
<b>GASTO (Miles de Euros) (1)</b>	<b>254.795</b>	<b>240.669</b>	<b>-5,5</b>	<b>205.741</b>	<b>-14,5</b>
Prestación Contributiva	156.951	154.093	-1,8	135.977	-11,8
Subsidio	87.855	72.064	-18,0	58.246	-19,2
Renta Activa de Inserción	8.980	13.377	49,0	10.317	-22,9
Subsidio Eventuales Agrarios	1.009	1.135	12,5	1.201	5,8
<b>% S/ GASTO TOTAL PRESTACIONES</b>	<b>10,6</b>	<b>9,3</b>	<b>-12,3</b>	<b>8,2</b>	<b>-11,8</b>

(1) Datos estimados.

Fuente: Datos provisionales del Servicio Público de Empleo Estatal correspondiente al mes de mayo de cada año.

Notas:

En el entorno comunitario se incluyen los países de la UE, inclusive los de régimen transitorio, los del Espacio Económico Europeo (Liechtenstein, Islandia y Noruega) y la Confederación Suiza.

SÍNTESIS DE DATOS NACIONALES DE BENEFICIARIOS DE PRESTACIONES POR DESEMPLEO EXTRANJEROS

Nº DE BENEFICIARIOS

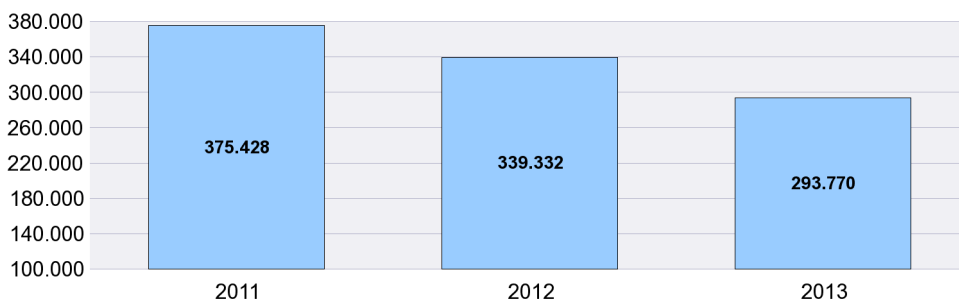

% s/ TOTAL BENEFICIARIOS

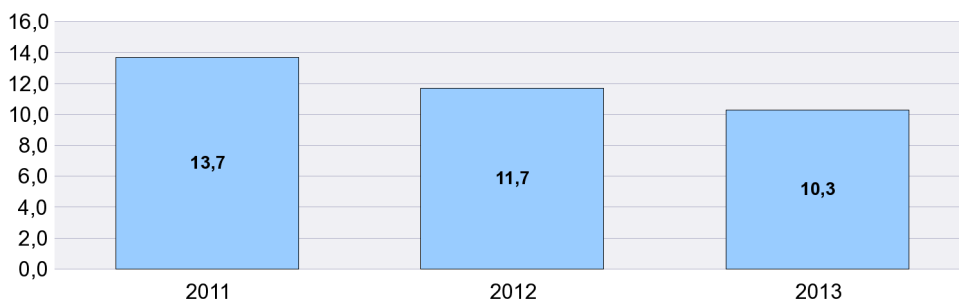

% BENEFICIARIOS s/ DEMANDANTES EMPLEO EXTRANJEROS

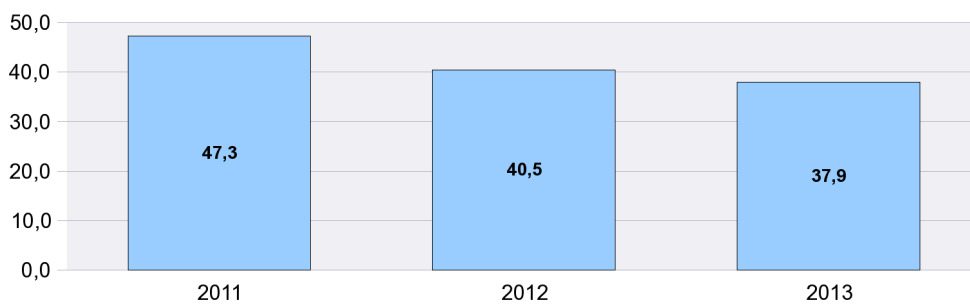

**SÍNTESIS DE DATOS NACIONALES DE BENEFICIARIOS DE PRESTACIONES POR DESEMPLEO EXTRANJEROS**

**EVOLUCIÓN DEL GASTO DE BENEFICIARIOS EXTRANJEROS**

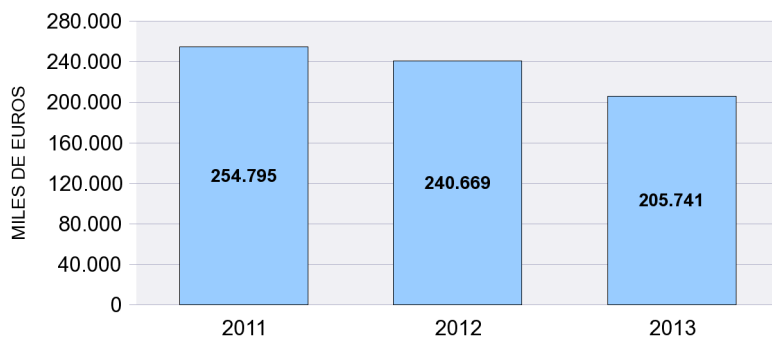

**DISTRIBUCIÓN DEL GASTO DE BENEFICIARIOS EXTRANJEROS POR TIPO DE PRESTACIÓN (%)**

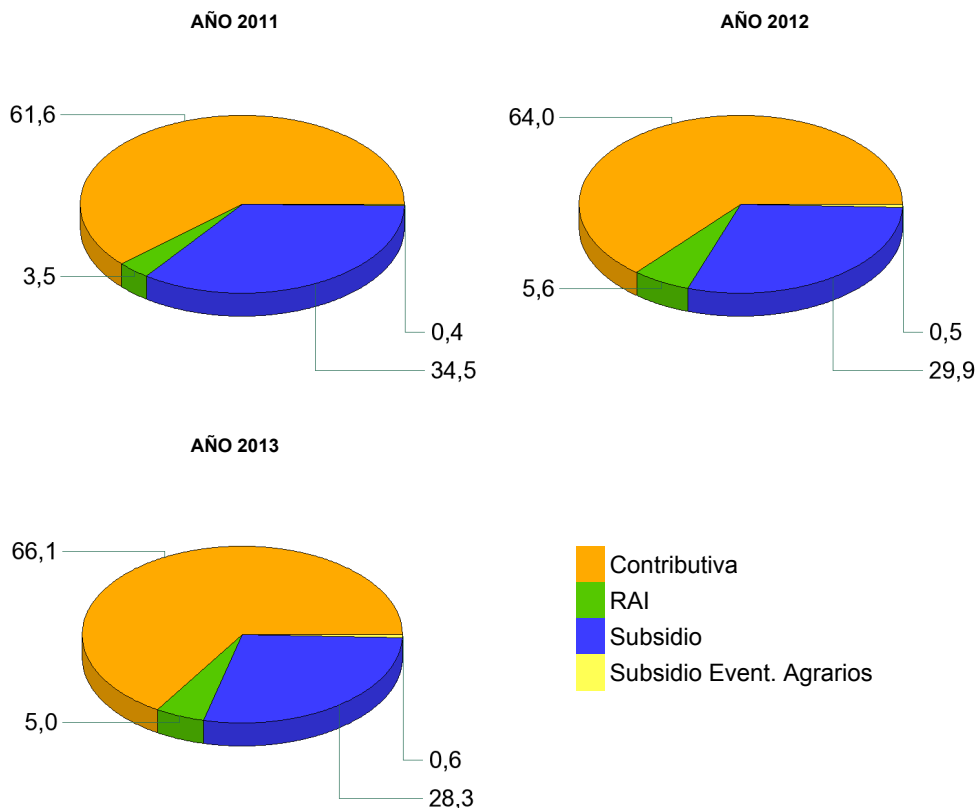

**EVOLUCIÓN % GASTO BENEFICIARIOS EXTRANJEROS s/GASTO TOTAL EN PRESTACIONES**

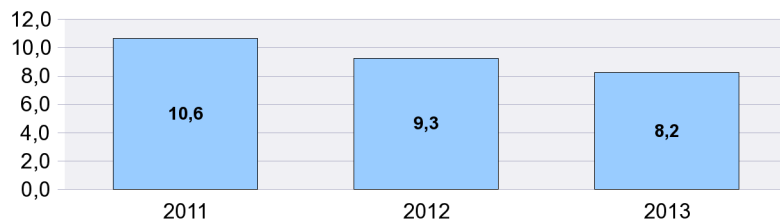

MAYO 2013

**DISTRIBUCIÓN DE LOS BENEFICIARIOS EXTRANJEROS POR PROVINCIAS**

	Beneficiarios extranjeros			%
	Total	Países comunitarios	Países no comunitarios	
ARABA/ALAVA	1.737	400	1.337	0,59
ALBACETE	1.977	889	1.088	0,67
ALICANTE/ALACANT	12.941	5.060	7.881	4,41
ALMERIA	10.131	3.712	6.419	3,45
AVILA	1.080	426	654	0,37
BADAJOS	1.312	698	614	0,45
BALEARIS (ILLES)	7.315	2.624	4.691	2,49
BARCELONA	45.589	8.305	37.284	15,52
BURGOS	2.393	1.458	935	0,81
CACERES	1.714	349	1.365	0,58
CADIZ	2.122	728	1.394	0,72
CASTELLON/CASTELLO	8.303	5.361	2.942	2,83
CIUDAD REAL	3.105	1.825	1.280	1,06
CORDOBA	1.246	503	743	0,42
CORUÑA A	2.085	630	1.455	0,71
CUENCA	2.056	1.302	754	0,70
GIRONA	8.867	1.988	6.879	3,02
GRANADA	3.219	1.266	1.953	1,10
GUADALAJARA	2.906	1.548	1.358	0,99
GIPUZKOA	2.350	776	1.574	0,80
HUELVA	2.137	1.085	1.052	0,73
HUESCA	1.557	876	681	0,53
JAEN	1.270	277	993	0,43
LEON	1.749	849	900	0,60
LLEIDA	5.318	2.286	3.032	1,81
RIOJA LA	2.547	1.161	1.386	0,87
LUGO	1.079	389	690	0,37
MADRID	51.697	19.425	32.272	17,60
MALAGA	9.226	3.621	5.605	3,14
MURCIA	11.473	2.033	9.440	3,91
NAVARRA	4.011	1.586	2.425	1,37
OURENSE	980	624	356	0,33
ASTURIAS	2.984	1.157	1.827	1,02
PALENCIA	514	216	298	0,17
PALMAS LAS	8.007	2.652	5.355	2,73
PONTEVEDRA	2.579	1.038	1.541	0,88
SALAMANCA	999	474	525	0,34
STA. CRUZ DE TENERIFE	6.216	2.658	3.558	2,12
CANTABRIA	2.231	774	1.457	0,76
SEGOVIA	1.573	1.045	528	0,54
SEVILLA	3.911	1.293	2.618	1,33
SORIA	705	313	392	0,24
TARRAGONA	8.950	3.188	5.762	3,05
TERUEL	1.454	743	711	0,49
TOLEDO	5.444	2.859	2.585	1,85
VALENCIA	17.221	7.138	10.083	5,86
VALLADOLID	1.896	1.127	769	0,65
BIZKAIA	3.357	897	2.460	1,14
ZAMORA	569	363	206	0,19
ZARAGOZA	8.264	4.297	3.967	2,81
CEUTA	538	11	527	0,18
MELILLA	866	13	853	0,29
<b>TOTAL NACIONAL</b>	<b>293.770</b>	<b>106.316</b>	<b>187.454</b>	<b>100,00</b>

**DISTRIBUCIÓN DE LOS BENEFICIARIOS EXTRANJEROS POR COMUNIDADES AUTÓNOMAS**

	TOTAL				COMUNITARIOS				NO COMUNITARIOS						
	Prestaciones R.D.Leg 1/94		Subs. Event. Agr.	RAI	Total	Prestaciones R.D.Leg 1/94		Subs. Event. Agr.	RAI	Total	Prestaciones R.D.Leg 1/94		Subs. Event. Agr.	RAI	Total
	Contrib.	Subsidio				Contrib.	Subsidio				Contrib.	Subsidio			
ANDALUCIA	13.091	14.447	1.718	4.006	33.262	5.454	5.454	192	1.385	12.485	7.637	8.993	1.526	2.621	20.777
ARAGON	5.092	5.332		851	11.275	2.860	2.723		333	5.916	2.232	2.609		518	5.359
PRINCIPADO DE AST	1.211	1.454		319	2.984	523	531		103	1.157	688	923		216	1.827
ILLES BALEARS	3.097	3.676		542	7.315	1.254	1.196		174	2.624	1.843	2.480		368	4.691
CANARIAS	6.434	6.263		1.526	14.223	2.718	2.068		524	5.310	3.716	4.195		1.002	8.913
CANTABRIA	955	1.068		208	2.231	384	329		61	774	571	739		147	1.457
CASTILLA-LA MANCH	6.305	7.711		1.472	15.488	3.587	4.151		685	8.423	2.718	3.560		787	7.065
CASTILLA Y LEON	5.105	5.361		1.012	11.478	3.065	2.670		536	6.271	2.040	2.691		476	5.207
CATALUÑA	31.050	31.867		5.807	68.724	9.316	5.616		835	15.767	21.734	26.251		4.972	52.957
COM. VALENCIANA	15.376	18.337		4.752	38.465	7.406	8.328		1.825	17.559	7.970	10.009		2.927	20.906
EXTREMADURA	712	1.036	1.001	277	3.026	401	505	18	123	1.047	311	531	983	154	1.979
GALICIA	2.911	3.141		671	6.723	1.311	1.090		280	2.681	1.600	2.051		391	4.042
COM. DE MADRID	26.325	22.271		3.101	51.697	10.410	8.084		931	19.425	15.915	14.187		2.170	32.272
REGION DE MURCIA	6.360	4.413		700	11.473	1.045	782		206	2.033	5.315	3.631		494	9.440
COM. FORAL DE NAV	1.941	1.830		240	4.011	899	603		84	1.586	1.042	1.227		156	2.425
PAIS VASCO	3.657	3.306		481	7.444	1.309	682		82	2.073	2.348	2.624		399	5.371
LA RIOJA	1.253	1.076		218	2.547	637	452		72	1.161	616	624		146	1.386
CEUTA	103	358		77	538	7	4			11	96	354		77	527
MELILLA	184	549		133	866	5	5		3	13	179	544		130	853
<b>TOTAL</b>	<b>131.162</b>	<b>133.496</b>	<b>2.719</b>	<b>26.393</b>	<b>293.770</b>	<b>52.591</b>	<b>45.273</b>	<b>210</b>	<b>8.242</b>	<b>106.316</b>	<b>78.571</b>	<b>88.223</b>	<b>2.509</b>	<b>18.151</b>	<b>187.454</b>

BENEFICIARIOS EXTRANJEROS COMUNITARIOS (%)

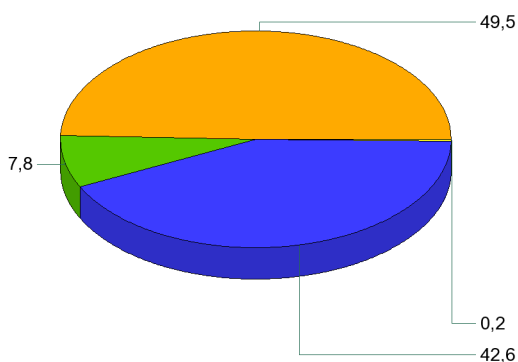

BENEFICIARIOS EXTRANJEROS NO COMUNITARIOS (%)

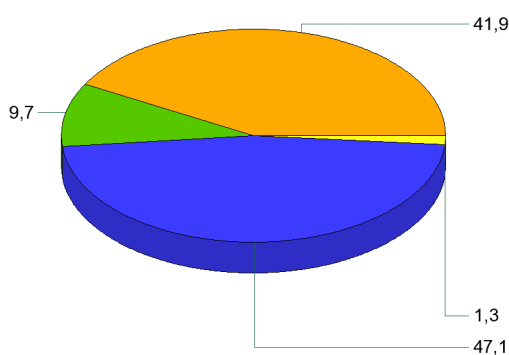

- Contributiva
- RAI
- Subsidio
- Subsido Event. Agrarios



MAYO 2013

**RELACIÓN DE LOS 60 PAÍSES CON MAYOR PROPORCIÓN DE BENEFICIARIOS DE PRESTACIONES POR DESEMPLEO EXTRANJEROS DEL TOTAL DE PAÍSES**

	Beneficiarios extranjeros	% s/Total de beneficiarios extranjeros
MARRUECOS	55.506	18,89
RUMANIA	55.494	18,89
ECUADOR	23.203	7,90
COLOMBIA	16.489	5,61
BULGARIA	12.629	4,30
ITALIA	9.228	3,14
BOLIVIA	8.603	2,93
PORTUGAL	8.363	2,85
PERU	8.283	2,82
UCRANIA	6.823	2,32
ARGENTINA	6.142	2,09
DOMINICANA, REPÚBLICA	5.390	1,83
POLONIA	4.747	1,62
SENEGAL	4.099	1,40
BRASIL	3.774	1,28
PAKISTAN	3.730	1,27
CUBA	3.718	1,27
ARGELIA	3.463	1,18
FRANCIA	3.362	1,14
ALEMANIA	3.172	1,08
REINO UNIDO	2.989	1,02
VENEZUELA	2.753	0,94
RUSIA, FEDERACION DE	2.682	0,91
NIGERIA	2.645	0,90
URUGUAY	2.552	0,87
CHINA	2.285	0,78
PARAGUAY	2.231	0,76
CHILE	2.054	0,70
MALI	1.850	0,63
GAMBIA	1.695	0,58
GHANA	1.594	0,54
LITUANIA	1.507	0,51
MOLDAVIA, REPÚBLICA DE	1.484	0,51
FILIPINAS	1.194	0,41
INDIA	1.067	0,36
ARMENIA	965	0,33
GUINEA	956	0,33
MAURITANIA	908	0,31
HOLANDA (PAISES BAJOS)	874	0,30
HONDURAS	851	0,29
BELGICA	750	0,26
MEJICO	713	0,24
GEORGIA	679	0,23
GUINEA BISSAU	484	0,16
CHECA, REPÚBLICA	456	0,16
HUNGRIA	453	0,15
ESLOVAQUIA	441	0,15
BANGLADESH	422	0,14
GUINEA ECUATORIAL	403	0,14
CAMERÚN	396	0,13
SUECIA	360	0,12
ESTADOS UNIDOS	323	0,11
NICARAGUA	295	0,10
IRLANDA	257	0,09
CABO VERDE	251	0,09
COSTA DE MARFIL	223	0,08
AUSTRIA	220	0,07
BIELORUSIA (BELARUS)	218	0,07
EL SALVADOR	207	0,07
LETONIA	190	0,06
RESTO	4.675	1,59
<b>TOTAL</b>	<b>293.770</b>	<b>100,00</b>

**EVOLUCIÓN MENSUAL DEL GASTO DE PRESTACIONES**

Datos provisionales.

Gastos contabilizados en el mes de junio y devengados en el mes de mayo, incluyen las cotizaciones a la Seguridad Social

MESES	AÑO 2012			AÑO 2013		
	GASTO DE PRESTACIONES (Miles de euros)	% DE VARIACIÓN		GASTO DE PRESTACIONES (Miles de euros)	% DE VARIACIÓN	
		MENSUAL	ANUAL		MENSUAL	ANUAL
ENERO	2.706.031	4,72	0,52	2.777.174	4,99	2,63
FEBRERO	2.720.905	0,55	3,40	2.720.223	-2,05	-0,03
MARZO	2.673.470	-1,74	4,24	2.624.720	-3,51	-1,82
ABRIL	2.621.103	-1,96	6,57	2.556.390	-2,60	-2,47
MAYO	2.596.970	-0,92	8,32	2.497.538	-2,30	-3,83
JUNIO	2.543.832	-2,05	7,63			
JULIO	2.593.594	1,96	8,05			
AGOSTO	2.651.398	2,23	7,94			
SEPTIEMBRE	2.589.710	-2,33	7,14			
OCTUBRE	2.642.979	2,06	7,38			
NOVIEMBRE	2.692.832	1,89	4,86			
DICIEMBRE	2.645.248	-1,77	2,37			

**EVOLUCIÓN MENSUAL DEL GASTO MEDIO POR BENEFICIARIO DE PRESTACIONES**

No se incluyen los gastos del subsidio para trabajadores eventuales agrarios

MESES	AÑO 2012			AÑO 2013		
	GASTO MEDIO POR BENEFICIARIO	% DE VARIACIÓN		GASTO MEDIO POR BENEFICIARIO	% DE VARIACIÓN	
		MENSUAL	ANUAL		MENSUAL	ANUAL
ENERO	921,44	1,49	1,98	928,38	1,16	0,75
FEBRERO	923,25	0,20	2,30	916,94	-1,23	-0,68
MARZO	921,70	-0,17	2,66	911,43	-0,60	-1,11
ABRIL	919,25	-0,27	2,51	901,49	-1,09	-1,93
MAYO	918,96	-0,03	2,15	896,75	-0,53	-2,42
JUNIO	905,62	-1,45	1,99			
JULIO	909,66	0,45	1,73			
AGOSTO	917,88	0,90	1,22			
SEPTIEMBRE	937,68	2,16	2,46			
OCTUBRE	930,73	-0,74	2,62			
NOVIEMBRE	919,44	-1,21	0,74			
DICIEMBRE	917,69	-0,19	1,08			

**EVOLUCIÓN MENSUAL SOLICITUDES DE PRESTACIONES**

MESES	AÑO 2012			AÑO 2013		
	SOLICITUDES DE PRESTACIONES	% DE VARIACIÓN		SOLICITUDES DE PRESTACIONES	% DE VARIACIÓN	
		MENSUAL	ANUAL		MENSUAL	ANUAL
ENERO	930.983	11,32	0,60	1.061.364	22,97	14,00
FEBRERO	871.106	-6,43	7,67	820.672	-22,68	-5,79
MARZO	865.203	-0,68	1,50	843.238	2,75	-2,54
ABRIL	882.865	2,04	16,90	927.740	10,02	5,08
MAYO	965.570	9,37	20,77	970.660	4,63	0,53
JUNIO	949.762	-1,64	17,55			
JULIO	1.026.710	8,10	23,52			
AGOSTO	843.776	-17,82	12,46			
SEPTIEMBRE	861.089	2,05	5,00			
OCTUBRE	1.121.240	30,21	23,78			
NOVIEMBRE	1.068.941	-4,66	12,66			
DICIEMBRE	863.112	-19,26	3,21			

**EVOLUCIÓN MENSUAL DE BENEFICIARIOS DE PRESTACIONES**

MESES	AÑO 2012			AÑO 2013		
	BENEFICIARIOS	% DE VARIACIÓN		BENEFICIARIOS	% DE VARIACIÓN	
		MENSUAL	ANUAL		MENSUAL	ANUAL
ENERO	3.012.045	2,90	-1,40	3.062.396	3,55	1,67
FEBRERO	3.023.142	0,37	1,01	3.034.866	-0,90	0,39
MARZO	2.972.993	-1,66	1,42	2.945.056	-2,96	-0,94
ABRIL	2.922.384	-1,70	3,77	2.901.912	-1,46	-0,70
MAYO	2.899.150	-0,80	5,80	2.852.801	-1,69	-1,60
JUNIO	2.881.379	-0,61	5,27			
JULIO	2.922.786	1,44	5,93			
AGOSTO	2.960.260	1,28	6,30			
SEPTIEMBRE	2.836.592	-4,18	4,26			
OCTUBRE	2.915.546	2,78	4,46			
NOVIEMBRE	3.001.078	2,93	3,76			
DICIEMBRE	2.957.378	-1,46	1,03			

**EVOLUCIÓN MENSUAL DEL PLAZO DE RECONOCIMIENTO DE PRESTACIONES**

MESES	AÑO 2012			AÑO 2013		
	PLAZO DE RECONOCIMIENTO	% DE VARIACIÓN		PLAZO DE RECONOCIMIENTO	% DE VARIACIÓN	
		MENSUAL	ANUAL		MENSUAL	ANUAL
ENERO	2,00	100,00	-33,33	2,48	36,83	24,02
FEBRERO	2,00	0,00	0,00	2,37	-4,64	18,27
MARZO	2,00	0,00	0,00	2,29	-3,39	14,25
ABRIL	2,07	3,35	106,69	2,29	0,37	10,96
MAYO	1,62	-21,81	61,61	2,06	-10,02	27,70
JUNIO	1,73	7,17	73,19			
JULIO	2,29	32,40	14,66			
AGOSTO	2,59	12,84	29,38			
SEPTIEMBRE	2,42	-6,55	20,92			
OCTUBRE	2,49	3,05	24,61			
NOVIEMBRE	2,36	-5,40	17,88			
DICIEMBRE	1,81	-23,11	81,28			