

DATOS DE LOS REGISTROS DEL
SERVICIO PÚBLICO DE EMPLEO ESTATAL

**DEMANDANTES DE
EMPLEO, PARO,
CONTRATOS Y
PRESTACIONES POR
D E S E M P L E O**

JUNIO
2014



CONTENIDO

	Pág.
PARO REGISTRADO	5
CONTRATOS	11
ANEXO 1 Demandantes de Empleo y Paro Registrado	17
ANEXO 2 Contratos Registrados	43
PRESTACIONES	59

PARO REGISTRADO

El número de desempleados registrados en las Oficinas de los Servicios Públicos de Empleo, al finalizar el mes de junio, ha bajado 122.684 personas en relación con el mes anterior. En valores relativos, la reducción del paro es de un 2,68%. De esta forma, el paro registrado se ha situado en 4.449.701.

En junio de 2013 el desempleo bajó en 127.248 parados respecto al mes anterior. Por otra parte, respecto a junio de 2013 el paro se ha reducido en 313.979 personas (-6,59%).

En términos desestacionalizados, el paro registrado baja en 16.113 personas. Para realizar la estimación se han utilizado los mismos coeficientes que en la publicación técnica "Síntesis de Indicadores Económicos" del Ministerio de Economía y Competitividad.

EVOLUCIÓN DEL PARO REGISTRADO

2010 - 2014

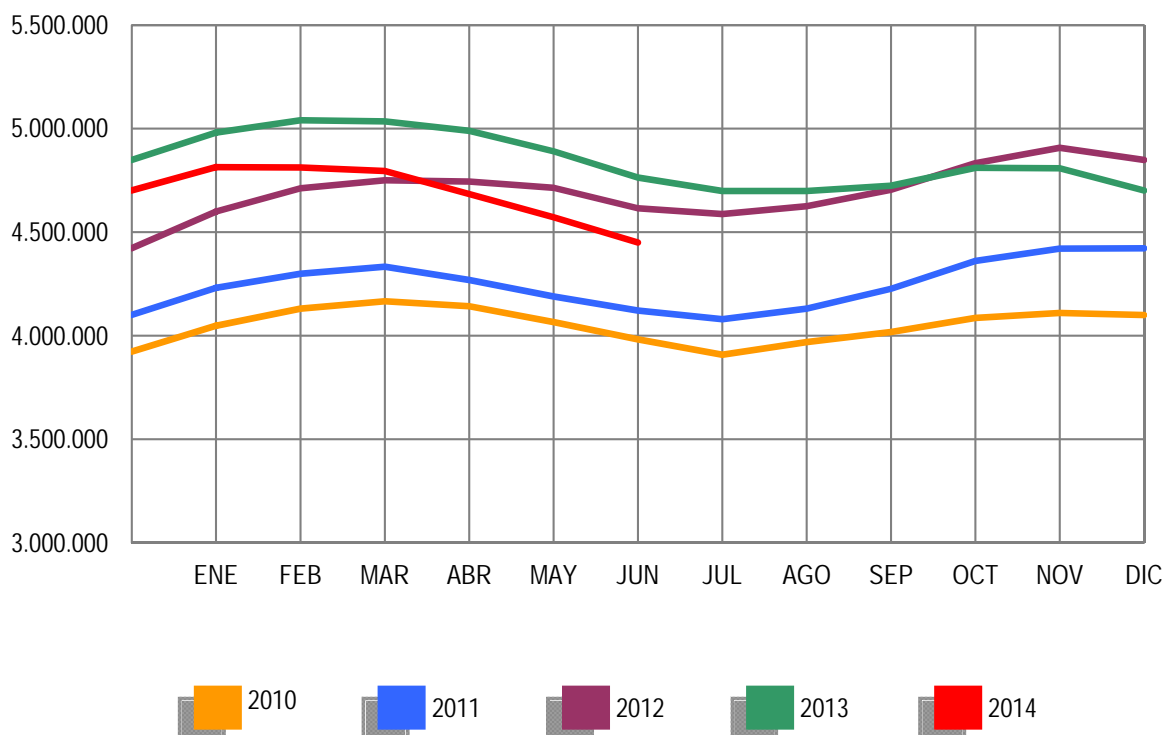

Por sectores económicos, el paro registrado presenta las siguientes variaciones respecto a mayo: En Agricultura se incrementa en 4.658 (2,16%); en Industria baja en 15.510 (-3,23%); en Construcción se reduce en 19.141 (-3,22%); en Servicios baja en 83.605 (-2,89%). Por último, el colectivo Sin Empleo Anterior se reduce en 9.086 personas (-2,35%).

PARO REGISTRADO POR SECTORES

COMPARACIÓN CON EL MES ANTERIOR

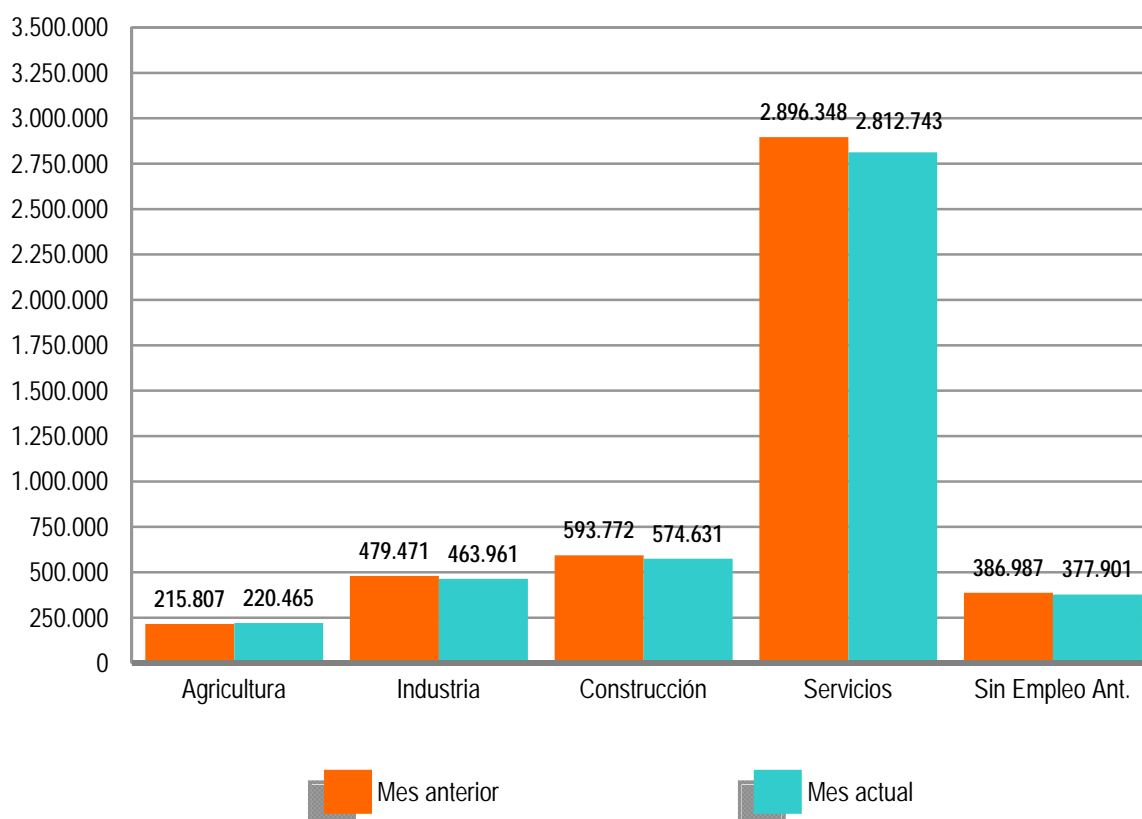

El desempleo masculino se sitúa en 2.117.045 al bajar 71.297 (-3,26%) y el femenino en 2.332.656, al reducirse en 51.387 (-2,16%) en relación al mes de mayo. Si lo comparamos con junio de 2013, el paro masculino baja en 215.564 (-9,24%) personas y el femenino se reduce en 98.415 (-4,05%).

Por su parte, el desempleo de los jóvenes menores de 25 años se reduce en junio en 22.666 personas (-5,56%) respecto al mes anterior mientras el paro de 25 y más años baja en 100.018 (-2,40%).

El paro registrado baja en las 17 Comunidades Autónomas, encabezadas por Cataluña (-22.090), Madrid (-15.435) y Andalucía (-14.712).

En cuanto a las provincias, el desempleo registrado se reduce en 48, entre las que destacan: Madrid (-15.435), Barcelona (-13.571) y Málaga (-6.612). Por el contrario, sube en 4, encabezadas por Huelva (1.080) y Melilla (614).

PARO REGISTRADO POR SEXO Y EDAD

JUNIO 2014

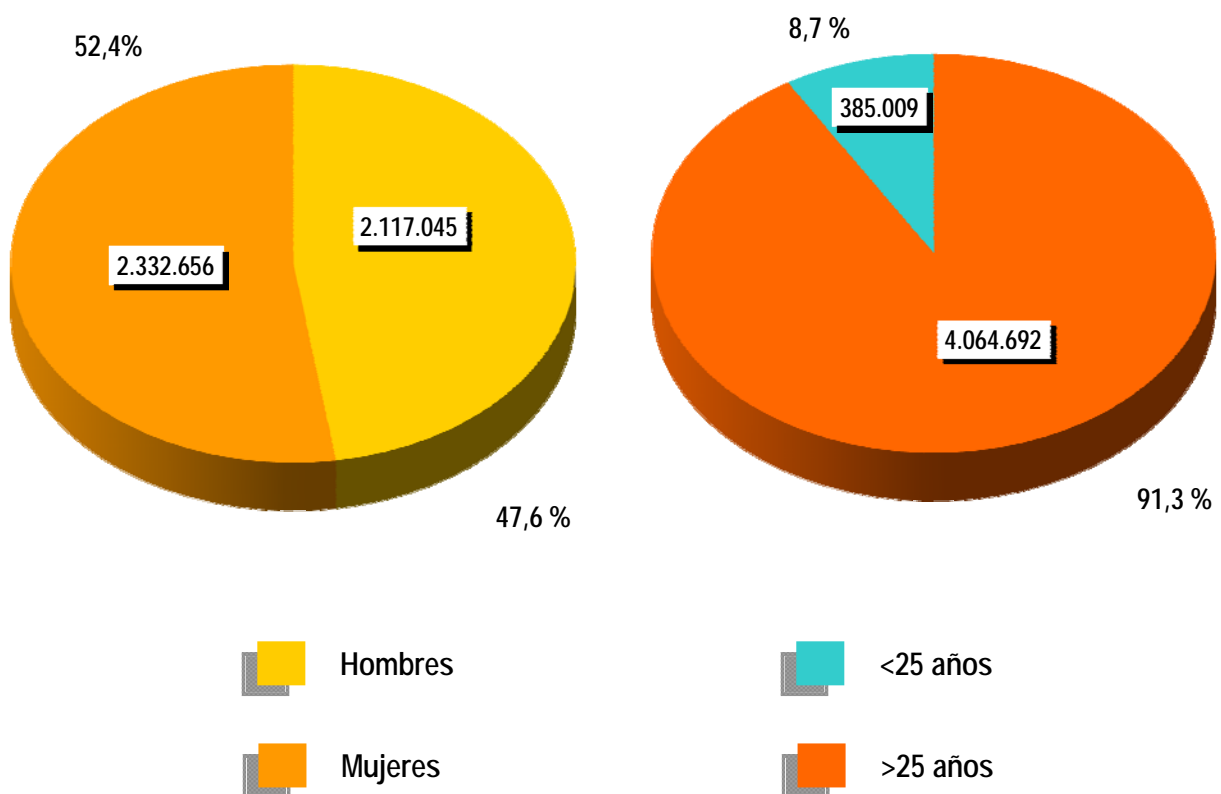



CONTRATOS

NOTA PREVIA

Nueva metodología en la estadística de contratos

Desde enero de 2007 se inicia una nueva clasificación de los contratos indefinidos. Los contratos indefinidos ordinarios no acogidos a fomento de la contratación indefinida incluyen, desde enero de 2007, tanto los bonificados como los no bonificados.

(*) Ley 12/2001, de medidas urgentes de reforma del mercado de trabajo para el incremento del empleo y la mejora de la calidad

El número de contratos registrados durante el mes de junio ha sido de 1.518.873. Supone una subida de 241.618 (18,92%) sobre el mismo mes del año 2013. Por su parte, la contratación acumulada en los primeros seis meses de 2014 ha alcanzado la cifra de 7.840.735, lo que supone 1.105.789 contratos más (16,42%) que en igual periodo del año anterior.

En junio de 2014 se han registrado 110.258 contratos de trabajo de carácter indefinido. Representan el 7,26% de todos los contratos. Supone un incremento de 22.909 (26,23%) sobre igual mes del año anterior. En magnitudes acumuladas, se han realizado 658.465 contratos hasta junio de 2014. Representa un incremento de 86.650 (15,15%) sobre el mismo periodo del año 2013.

EVOLUCIÓN MENSUAL DE LOS CONTRATOS REGISTRADOS

2013 - 2014

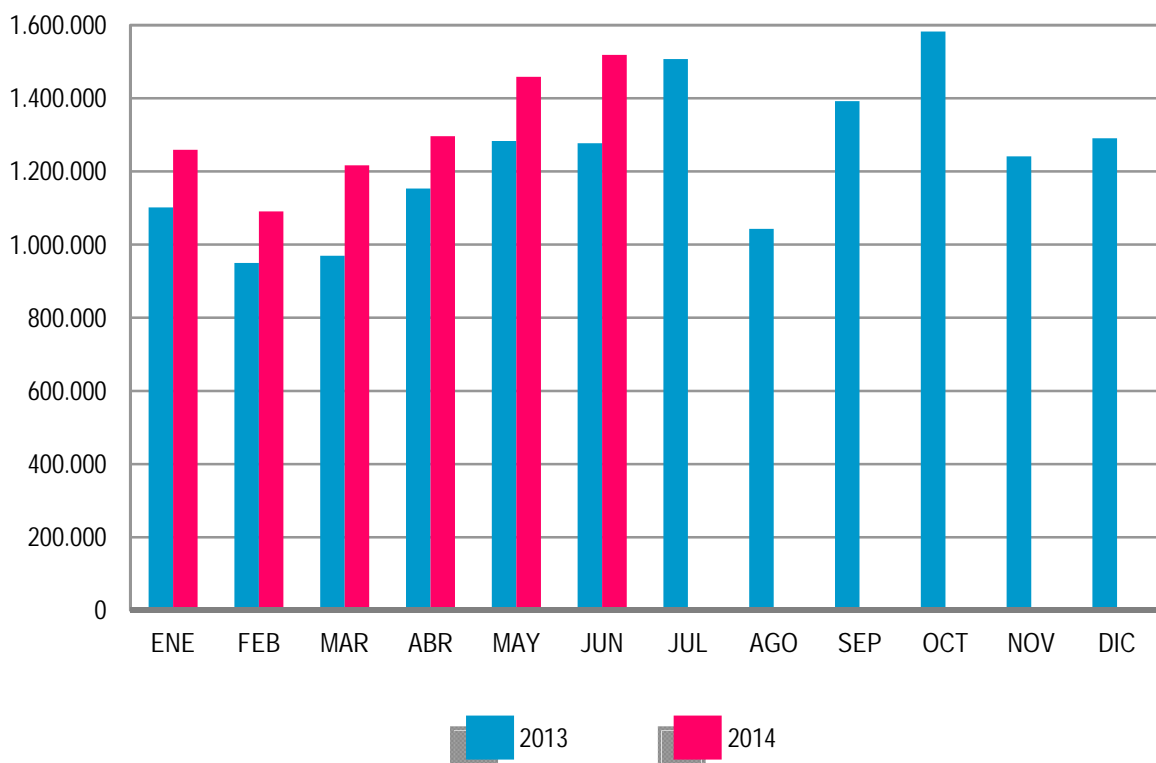

Los contratos indefinidos del mes de junio se dividen, en cuanto a la duración de su jornada, en 62.852 a tiempo completo y 47.406 a tiempo parcial. Los primeros han tenido una subida, respecto a junio de 2013, de 14.029 (28,73%) y los segundos se han incrementado en 8.880 (23,05%).

EVOLUCIÓN MENSUAL DE LOS CONTRATOS INDEFINIDOS A TIEMPO COMPLETO

2013 - 2014

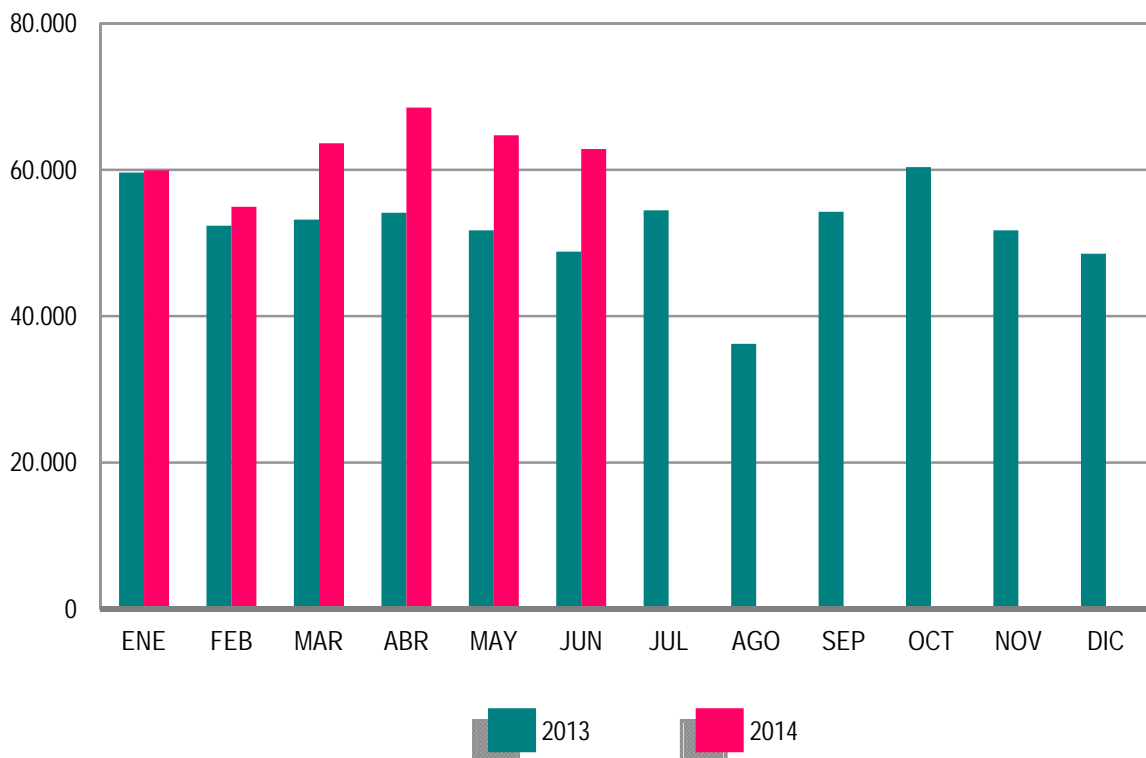

En términos acumulados, los contratos indefinidos a tiempo completo alcanzan en los seis primeros meses de este ejercicio un total de 374.634: el 17,10% más que en igual periodo del año 2013. Los contratos indefinidos a tiempo parcial, que suponen un total de 283.831, registran un incremento del 12,68% en relación a igual periodo del año anterior.

El resto de contratos, hasta completar el total de 1.518.873 del mes de junio de 2014, son 20.331 de carácter formativo y 1.388.284 otro tipo de contratos temporales. Dentro de este último grupo destacan: Eventuales por Circunstancia de la Producción -de jornada a tiempo completo-, con 394.336 (25,96%), seguido de Obra o Servicio Determinado -con jornada a tiempo completo-, con 392.254 (25,83%). Los contratos temporales con jornada a tiempo parcial ascienden a 509.469 (33,54%).

EVOLUCIÓN MENSUAL DE LOS CONTRATOS INDEFINIDOS A TIEMPO PARCIAL

2013 - 2014

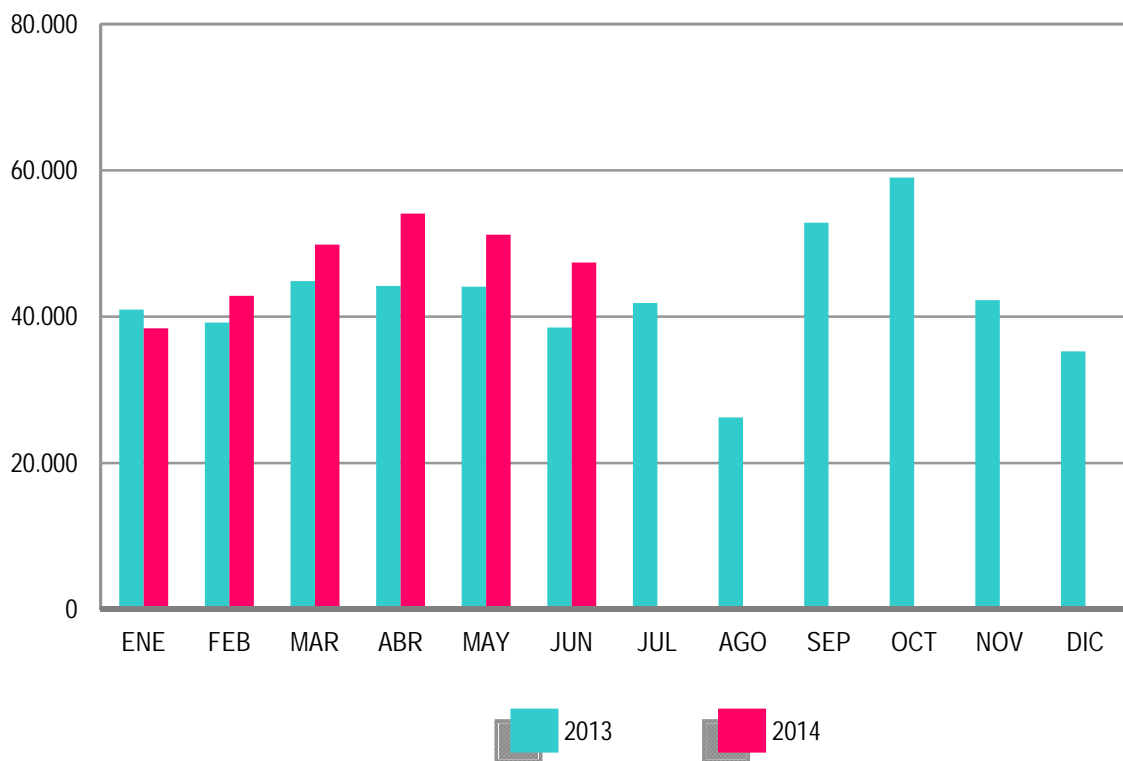

ANEXO 1

**DEMANDANTES DE
EMPLEO Y PARO
REGISTRADO**

JUNIO 2014

DEMANDANTES DE EMPLEO SEGÚN COLECTIVO POR SEXO, EDAD Y SECTOR DE ACTIVIDAD ECONÓMICA

	TOTAL	OCUPADOS	CON DISP. LIMIT./ DDAN EMPL. ESPEC.*	DENOS		
				TOTAL	OTROS NO OCUPADOS /TEASS	PARADOS REGISTRADOS
TOTAL	5.900.980	892.929	223.098	4.784.953	335.252	4.449.701
SEXO:						
HOMBRES	2.778.691	387.467	127.607	2.263.617	146.572	2.117.045
MUJERES	3.122.289	505.462	95.491	2.521.336	188.680	2.332.656
MENORES DE 25 AÑOS:						
HOMBRES	282.052	28.214	8.110	245.728	42.587	203.141
MUJERES	260.248	22.930	6.821	230.497	48.629	181.868
TOTAL	542.300	51.144	14.931	476.225	91.216	385.009
MAYORES DE 25 AÑOS:						
HOMBRES	2.496.639	359.253	119.497	2.017.889	103.985	1.913.904
MUJERES	2.862.041	482.532	88.670	2.290.839	140.051	2.150.788
TOTAL	5.358.680	841.785	208.167	4.308.728	244.036	4.064.692
SECTOR:						
AGRICULTURA	482.203	163.238	12.447	306.518	86.053	220.465
INDUSTRIA	621.398	95.324	27.729	498.345	34.384	463.961
CONSTRUCCIÓN	690.878	59.829	26.848	604.201	29.570	574.631
SERVICIOS	3.624.637	565.202	134.058	2.925.377	112.634	2.812.743
SIN EMPLEO ANTERIOR	481.864	9.336	22.016	450.512	72.611	377.901

DEMANDANTES DE EMPLEO SEGÚN COLECTIVO POR COMUNIDADES AUTÓNOMAS

COMUNIDADES AUTÓNOMAS	TOTAL	OCUPADOS	CON DISP. LIMIT./ DDAN EMPL. ESPEC.*	DENOS		
				TOTAL	OTROS NO OCUPADOS /TEASS	PARADOS REGISTRADOS
ANDALUCIA	1.463.874	243.523	37.927	1.182.424	159.438	1.022.986
ARAGON	136.963	26.567	4.985	105.411	6.575	98.836
PRINCIPADO DE ASTURIAS	129.416	17.945	5.005	106.466	11.118	95.348
ILLES BALEARS	83.739	15.813	3.458	64.468	1.890	62.578
CANARIAS	320.845	33.408	12.563	274.874	4.815	270.059
CANTABRIA	66.578	10.557	4.782	51.239	2.103	49.136
CASTILLA-LA MANCHA	289.456	31.814	10.344	247.298	8.403	238.895
CASTILLA Y LEON	275.302	34.268	9.760	231.274	12.655	218.619
CATALUÑA	725.429	97.540	34.781	593.108	22.894	570.214
COM. VALENCIANA	682.522	110.149	24.569	547.804	20.564	527.240
EXTREMADURA	197.802	33.286	8.011	156.505	21.855	134.650
GALICIA	328.000	37.358	19.845	270.797	18.487	252.310
COM. DE MADRID	625.149	73.684	22.662	528.803	23.375	505.428
REGION DE MURCIA	184.009	35.704	6.202	142.103	4.691	137.412
COM. FORAL DE NAVARRA	63.676	12.110	2.340	49.226	2.119	47.107
PAIS VASCO	264.542	72.286	13.011	179.245	11.481	167.764
LA RIOJA	31.593	4.708	802	26.083	1.345	24.738
CEUTA	15.374	1.207	587	13.580	618	12.962
MELILLA	16.711	1.002	1.464	14.245	826	13.419
TOTAL	5.900.980	892.929	223.098	4.784.953	335.252	4.449.701

(*) Son aquellos demandantes, sin empleo, que indican en su solicitud condiciones especiales de trabajo (ej: sólo a domicilio, teletrabajo, en el extranjero, etc)

JUNIO 2014

DEMANDANTES DE EMPLEO NO OCUPADOS (DENOS) POR SEXO, EDAD Y SECTOR DE ACTIVIDAD ECONÓMICA

	TOTAL	VARIACIÓN			
		MENSUAL		ANUAL	
		ABSOLUTA	RELATIVA	ABSOLUTA	RELATIVA
TOTAL	4.784.953	-86.343	-1,77	-313.514	-6,15
SEXO:					
HOMBRES	2.263.617	-55.898	-2,41	-211.298	-8,54
MUJERES	2.521.336	-30.445	-1,19	-102.216	-3,90
MENORES DE 25 AÑOS:					
HOMBRES	245.728	1.040	0,43	-18.506	-7,00
MUJERES	230.497	2.244	0,98	-12.777	-5,25
TOTAL	476.225	3.284	0,69	-31.283	-6,16
MAYORES DE 25 AÑOS:					
HOMBRES	2.017.889	-56.938	-2,74	-192.792	-8,72
MUJERES	2.290.839	-32.689	-1,41	-89.439	-3,76
TOTAL	4.308.728	-89.627	-2,04	-282.231	-6,15
SECTOR:					
AGRICULTURA	306.518	8.267	2,77	8.221	2,76
INDUSTRIA	498.345	-15.151	-2,95	-65.280	-11,58
CONSTRUCCIÓN	604.201	-17.021	-2,74	-126.746	-17,34
SERVICIOS	2.925.377	-73.851	-2,46	-141.017	-4,60
SIN EMPLEO ANTERIOR	450.512	11.413	2,60	11.308	2,57

DEMANDANTES DE EMPLEO NO OCUPADOS (DENOS) POR COMUNIDADES AUTÓNOMAS

COMUNIDADES AUTÓNOMAS	TOTAL	VARIACIÓN			
		MENSUAL		ANUAL	
		ABSOLUTA	RELATIVA	ABSOLUTA	RELATIVA
ANDALUCIA	1.182.424	9.954	0,85	-41.252	-3,37
ARAGON	105.411	-2.622	-2,43	-10.993	-9,44
PRINCIPADO DE ASTURIAS	106.466	-2.924	-2,67	-7.970	-6,96
ILLES BALEARS	64.468	-4.986	-7,18	-8.330	-11,44
CANARIAS	274.874	-3.443	-1,24	-23.051	-7,74
CANTABRIA	51.239	-2.248	-4,20	-6.570	-11,37
CASTILLA-LA MANCHA	247.298	-6.737	-2,65	-12.797	-4,92
CASTILLA Y LEON	231.274	-7.465	-3,13	-15.764	-6,38
CATALUÑA	593.108	-21.952	-3,57	-47.901	-7,47
COM. VALENCIANA	547.804	-9.195	-1,65	-43.652	-7,38
EXTREMADURA	156.505	-3.103	-1,94	-9.827	-5,91
GALICIA	270.797	-9.496	-3,39	-21.376	-7,32
COM. DE MADRID	528.803	-13.192	-2,43	-40.807	-7,16
REGION DE MURCIA	142.103	-512	-0,36	-13.641	-8,76
COM. FORAL DE NAVARRA	49.226	-1.732	-3,40	-4.473	-8,33
PAIS VASCO	179.245	-6.651	-3,58	-4.441	-2,42
LA RIOJA	26.083	-586	-2,20	-2.195	-7,76
CEUTA	13.580	-220	-1,59	553	4,25
MELILLA	14.245	767	5,69	973	7,33
TOTAL	4.784.953	-86.343	-1,77	-313.514	-6,15

JUNIO 2014

PARO REGISTRADO POR SEXO, EDAD Y SECTOR DE ACTIVIDAD ECONÓMICA

	TOTAL	VARIACIÓN			
		MENSUAL		ANUAL	
		ABSOLUTA	RELATIVA	ABSOLUTA	RELATIVA
TOTAL	4.449.701	-122.684	-2,68	-313.979	-6,59
SEXO:					
HOMBRES	2.117.045	-71.297	-3,26	-215.564	-9,24
MUJERES	2.332.656	-51.387	-2,16	-98.415	-4,05
MENORES DE 25 AÑOS:					
HOMBRES	203.141	-9.799	-4,60	-23.259	-10,27
MUJERES	181.868	-12.867	-6,61	-15.783	-7,99
TOTAL	385.009	-22.666	-5,56	-39.042	-9,21
MAYORES DE 25 AÑOS:					
HOMBRES	1.913.904	-61.498	-3,11	-192.305	-9,13
MUJERES	2.150.788	-38.520	-1,76	-82.632	-3,70
TOTAL	4.064.692	-100.018	-2,40	-274.937	-6,34
SECTOR:					
AGRICULTURA	220.465	4.658	2,16	21.933	11,05
INDUSTRIA	463.961	-15.510	-3,23	-63.116	-11,97
CONSTRUCCIÓN	574.631	-19.141	-3,22	-130.975	-18,56
SERVICIOS	2.812.743	-83.605	-2,89	-143.805	-4,86
SIN EMPLEO ANTERIOR	377.901	-9.086	-2,35	1.984	0,53

PARO REGISTRADO POR COMUNIDADES AUTÓNOMAS

COMUNIDADES AUTÓNOMAS	TOTAL	VARIACIÓN			
		MENSUAL		ANUAL	
		ABSOLUTA	RELATIVA	ABSOLUTA	RELATIVA
ANDALUCIA	1.022.986	-14.712	-1,42	-42.065	-3,95
ARAGON	98.836	-3.106	-3,05	-11.193	-10,17
PRINCIPADO DE ASTURIAS	95.348	-3.255	-3,30	-7.430	-7,23
ILLES BALEARS	62.578	-5.259	-7,75	-8.156	-11,53
CANARIAS	270.059	-4.353	-1,59	-22.995	-7,85
CANTABRIA	49.136	-2.433	-4,72	-6.468	-11,63
CASTILLA-LA MANCHA	238.895	-7.430	-3,02	-13.514	-5,35
CASTILLA Y LEON	218.619	-8.765	-3,85	-15.293	-6,54
CATALUÑA	570.214	-22.090	-3,73	-47.074	-7,63
COM. VALENCIANA	527.240	-10.218	-1,90	-45.133	-7,89
EXTREMADURA	134.650	-3.493	-2,53	-8.577	-5,99
GALICIA	252.310	-11.134	-4,23	-21.124	-7,73
COM. DE MADRID	505.428	-15.435	-2,96	-40.416	-7,40
REGION DE MURCIA	137.412	-1.510	-1,09	-13.320	-8,84
COM. FORAL DE NAVARRA	47.107	-2.049	-4,17	-4.314	-8,39
PAIS VASCO	167.764	-7.103	-4,06	-6.249	-3,59
LA RIOJA	24.738	-674	-2,65	-2.102	-7,83
CEUTA	12.962	-279	-2,11	607	4,91
MELILLA	13.419	614	4,80	837	6,65
TOTAL	4.449.701	-122.684	-2,68	-313.979	-6,59

JUNIO 2014

PARO REGISTRADO. VARIACIÓN MENSUAL SEGÚN SECTOR DE ACTIVIDAD ECONÓMICA *

JUNIO	TOTAL	AGRICULTURA	INDUSTRIA	CONSTRUCCIÓN	SERVICIOS	SIN EMPLEO ANTERIOR
2003	-15.234	-283	-7.154	-2.238	-11.173	5.614
2004	-36.588	-289	-7.879	-7.839	-23.504	2.923
2005	-32.533	1.298	-8.345	-7.668	-21.994	4.176
2006	-44.774	1.123	-7.444	-3.185	-33.236	-2.032
2007	-7.362	1.274	-4.647	2.652	-10.416	3.775
2008	36.849	3.338	1.984	21.080	4.555	5.892
2008*	36.849	3.040	2.143	21.866	4.723	5.077
2009	-55.250	1.531	-10.634	-16.367	-31.852	2.072
2010	-83.834	174	-15.402	-21.253	-48.268	915
2011	-67.858	4.125	-10.892	-11.149	-40.400	-9.542
2012	-98.853	1.182	-9.970	-17.124	-52.654	-20.287
2013	-127.248	1.470	-13.405	-18.516	-90.149	-6.648
2014	-122.684	4.658	-15.510	-19.141	-83.605	-9.086

(*) Los datos anteriores a mayo 2005 (fecha de entrada en funcionamiento del SISPE) son reconstruidos.

2008* Los datos se han calculado adaptándolos, mediante estimación, a los sectores de actividad CNAE-09

JUNIO 2014

EVOLUCIÓN MENSUAL DEL PARO REGISTRADO

	AÑO 2013			AÑO 2014		
	TOTAL	% DE VARIACIÓN		TOTAL	% DE VARIACIÓN	
		MENSUAL	ANUAL		MENSUAL	ANUAL
ENERO	4.980.778	2,72	8,28	4.814.435	2,41	-3,34
FEBRERO	5.040.222	1,19	6,96	4.812.486	-0,04	-4,52
MARZO	5.035.243	-0,10	5,99	4.795.866	-0,35	-4,75
ABRIL	4.989.193	-0,91	5,16	4.684.301	-2,33	-6,11
MAYO	4.890.928	-1,97	3,75	4.572.385	-2,39	-6,51
JUNIO	4.763.680	-2,60	3,22	4.449.701	-2,68	-6,59
JULIO	4.698.814	-1,36	2,43			
AGOSTO	4.698.783	0,00	1,58			
SEPTIEMBRE	4.724.355	0,54	0,41			
OCTUBRE	4.811.383	1,84	-0,46			
NOVIEMBRE	4.808.908	-0,05	-2,02			
DICIEMBRE	4.701.338	-2,24	-3,04			

EVOLUCIÓN MENSUAL DEL PARO REGISTRADO (SERIES)*

JUNIO	TOTAL	VARIACIONES			
		MENSUAL		ANUAL	
		ABSOLUTA	RELATIVA	ABSOLUTA	RELATIVA
2003	2.020.368	-15.234	-0,75	57.406	2,92
2004	2.054.113	-36.588	-1,75	33.745	1,67
2005	1.974.860	-32.533	-1,62	-79.253	-3,86
2006	1.959.754	-44.774	-2,23	-15.106	-0,76
2007	1.965.869	-7.362	-0,37	6.115	0,31
2008	2.390.424	36.849	1,57	424.555	21,60
2009	3.564.889	-55.250	-1,53	1.174.465	49,13
2010	3.982.368	-83.834	-2,06	417.479	11,71
2011	4.121.801	-67.858	-1,62	139.433	3,50
2012	4.615.269	-98.853	-2,10	493.468	11,97
2013	4.763.680	-127.248	-2,60	148.411	3,22
2014	4.449.701	-122.684	-2,68	-313.979	-6,59

(*) Los datos anteriores a mayo 2005 (fecha de entrada en funcionamiento del SISPE) son reconstruidos.

JUNIO 2014

PARO REGISTRADO SEGÚN SEXO Y EDAD. SERIES

	TOTAL	HOMBRES	MUJERES	MENORES DE 25 AÑOS			RESTO EDADES		
				TOTAL	HOMBRES	MUJERES	TOTAL	HOMBRES	MUJERES
AÑO 2010									
ENERO	4.048.493	2.060.207	1.988.286	456.386	261.648	194.738	3.592.107	1.798.559	1.793.548
FEBRERO	4.130.625	2.100.664	2.029.961	474.683	270.709	203.974	3.655.942	1.829.955	1.825.987
MARZO	4.166.613	2.113.565	2.053.048	483.040	273.811	209.229	3.683.573	1.839.754	1.843.819
ABRIL	4.142.425	2.088.045	2.054.380	476.794	268.881	207.913	3.665.631	1.819.164	1.846.467
MAYO	4.066.202	2.037.192	2.029.010	461.422	259.230	202.192	3.604.780	1.777.962	1.826.818
JUNIO	3.982.368	1.978.301	2.004.067	435.217	245.236	189.981	3.547.151	1.733.065	1.814.086
JULIO	3.908.578	1.935.278	1.973.300	419.241	234.122	185.119	3.489.337	1.701.156	1.788.181
AGOSTO	3.969.661	1.970.343	1.999.318	421.590	233.809	187.781	3.548.071	1.736.534	1.811.537
SEPTIEMBRE	4.017.763	1.984.933	2.032.830	446.624	245.385	201.239	3.571.139	1.739.548	1.831.591
OCTUBRE	4.085.976	2.016.471	2.069.505	459.245	251.282	207.963	3.626.731	1.765.189	1.861.542
NOVIEMBRE	4.110.294	2.027.565	2.082.729	461.409	253.012	208.397	3.648.885	1.774.553	1.874.332
DICIEMBRE	4.100.073	2.053.188	2.046.885	433.774	240.459	193.315	3.666.299	1.812.729	1.853.570
AÑO 2011									
ENERO	4.231.003	2.105.239	2.125.764	447.866	247.331	200.535	3.783.137	1.857.908	1.925.229
FEBRERO	4.299.263	2.134.612	2.164.651	470.421	258.868	211.553	3.828.842	1.875.744	1.953.098
MARZO	4.333.669	2.150.248	2.183.421	483.251	265.810	217.441	3.850.418	1.884.438	1.965.980
ABRIL	4.269.360	2.120.471	2.148.889	467.833	257.128	210.705	3.801.527	1.863.343	1.938.184
MAYO	4.189.659	2.064.581	2.125.078	450.937	246.255	204.682	3.738.722	1.818.326	1.920.396
JUNIO	4.121.801	2.023.077	2.098.724	426.628	234.351	192.277	3.695.173	1.788.726	1.906.447
JULIO	4.079.742	2.002.522	2.077.220	418.898	228.374	190.524	3.660.844	1.774.148	1.886.696
AGOSTO	4.130.927	2.029.601	2.101.326	417.510	225.021	192.489	3.713.417	1.804.580	1.908.837
SEPTIEMBRE	4.226.744	2.071.510	2.155.234	456.546	243.520	213.026	3.770.198	1.827.990	1.942.208
OCTUBRE	4.360.926	2.147.953	2.212.973	476.748	255.154	221.594	3.884.178	1.892.799	1.991.379
NOVIEMBRE	4.420.462	2.179.563	2.240.899	486.203	260.972	225.231	3.934.259	1.918.591	2.015.668
DICIEMBRE	4.422.359	2.209.738	2.212.621	460.561	248.928	211.633	3.961.798	1.960.810	2.000.988
AÑO 2012									
ENERO	4.599.829	2.288.393	2.311.436	476.957	256.919	220.038	4.122.872	2.031.474	2.091.398
FEBRERO	4.712.098	2.353.264	2.358.834	501.842	270.469	231.373	4.210.256	2.082.795	2.127.461
MARZO	4.750.867	2.371.782	2.379.085	508.879	273.898	234.981	4.241.988	2.097.884	2.144.104
ABRIL	4.744.235	2.364.767	2.379.468	500.758	268.901	231.857	4.243.477	2.095.866	2.147.611
MAYO	4.714.122	2.337.116	2.377.006	490.329	261.654	228.675	4.223.793	2.075.462	2.148.331
JUNIO	4.615.269	2.284.271	2.330.998	452.991	245.037	207.954	4.162.278	2.039.234	2.123.044
JULIO	4.587.455	2.268.949	2.318.506	440.380	236.496	203.884	4.147.075	2.032.453	2.114.622
AGOSTO	4.625.634	2.291.543	2.334.091	436.320	231.606	204.714	4.189.314	2.059.937	2.129.377
SEPTIEMBRE	4.705.279	2.323.688	2.381.591	466.783	245.924	220.859	4.238.496	2.077.764	2.160.732
OCTUBRE	4.833.521	2.392.696	2.440.825	487.387	256.959	230.428	4.346.134	2.135.377	2.210.397
NOVIEMBRE	4.907.817	2.416.228	2.491.589	486.373	256.210	230.163	4.421.444	2.160.018	2.261.426
DICIEMBRE	4.848.723	2.407.907	2.440.816	456.635	241.810	214.825	4.392.088	2.166.097	2.225.991
AÑO 2013									
ENERO	4.980.778	2.472.830	2.507.948	463.840	245.850	217.990	4.516.938	2.226.980	2.289.958
FEBRERO	5.040.222	2.503.626	2.536.596	479.866	254.399	225.467	4.560.356	2.249.227	2.311.129
MARZO	5.035.243	2.506.091	2.529.152	479.712	254.991	224.721	4.555.531	2.251.100	2.304.431
ABRIL	4.989.193	2.466.643	2.522.550	474.747	250.821	223.926	4.514.446	2.215.822	2.298.624
MAYO	4.890.928	2.405.493	2.485.435	458.012	241.238	216.774	4.432.916	2.164.255	2.268.661
JUNIO	4.763.680	2.332.609	2.431.071	424.051	226.400	197.651	4.339.629	2.106.209	2.233.420
JULIO	4.698.814	2.287.664	2.411.150	415.562	219.774	195.788	4.283.252	2.067.890	2.215.362
AGOSTO	4.698.783	2.288.893	2.409.890	406.363	212.439	193.924	4.292.420	2.076.454	2.215.966
SEPTIEMBRE	4.724.355	2.287.603	2.436.752	434.953	225.401	209.552	4.289.402	2.062.202	2.227.200
OCTUBRE	4.811.383	2.332.743	2.478.640	451.096	234.569	216.527	4.360.287	2.098.174	2.262.113
NOVIEMBRE	4.808.908	2.329.208	2.479.700	452.326	236.546	215.780	4.356.582	2.092.662	2.263.920
DICIEMBRE	4.701.338	2.294.712	2.406.626	412.584	216.484	196.100	4.288.754	2.078.228	2.210.526
AÑO 2014									
ENERO	4.814.435	2.337.410	2.477.025	429.087	224.264	204.823	4.385.348	2.113.146	2.272.202
FEBRERO	4.812.486	2.334.622	2.477.864	428.707	225.293	203.414	4.383.779	2.109.329	2.274.450
MARZO	4.795.866	2.320.687	2.475.179	431.685	227.071	204.614	4.364.181	2.093.616	2.270.565
ABRIL	4.684.301	2.262.612	2.421.689	415.977	218.511	197.466	4.268.324	2.044.101	2.224.223
MAYO	4.572.385	2.188.342	2.384.043	407.675	212.940	194.735	4.164.710	1.975.402	2.189.308
JUNIO	4.449.701	2.117.045	2.332.656	385.009	203.141	181.868	4.064.692	1.913.904	2.150.788
JULIO									
AGOSTO									
SEPTIEMBRE									
OCTUBRE									
NOVIEMBRE									
DICIEMBRE									

JUNIO 2014

VARIACIÓN ANUAL DEL PARO REGISTRADO SEGÚN SEXO Y EDAD. SERIES

	TOTAL	HOMBRES	MUJERES	MENORES DE 25 AÑOS			RESTO EDADES		
				TOTAL	HOMBRES	MUJERES	TOTAL	HOMBRES	MUJERES
AÑO 2010									
ENERO	21,66	23,13	20,17	10,01	6,85	14,57	23,31	25,92	20,81
FEBRERO	18,63	19,63	17,62	7,27	4,29	11,51	20,29	22,29	18,34
MARZO	15,57	16,06	15,06	4,25	1,17	8,58	17,23	18,65	15,85
ABRIL	13,65	13,25	14,06	3,35	-0,10	8,18	15,14	15,53	14,77
MAYO	12,32	11,83	12,81	3,13	-0,50	8,19	13,62	13,89	13,35
JUNIO	11,71	10,94	12,48	3,28	-0,62	8,78	12,84	12,80	12,88
JULIO	10,28	9,37	11,20	2,36	-1,43	7,59	11,32	11,04	11,59
AGOSTO	9,38	8,42	10,36	1,88	-1,56	6,52	10,35	9,91	10,77
SEPTIEMBRE	8,31	7,21	9,40	0,45	-2,61	4,46	9,38	8,76	9,98
OCTUBRE	7,29	5,88	8,70	-0,48	-3,67	3,67	8,36	7,39	9,30
NOVIEMBRE	6,24	4,49	7,99	-0,63	-3,95	3,73	7,17	5,82	8,49
DICIEMBRE	4,50	2,02	7,11	-2,91	-6,79	2,40	5,45	3,32	7,62
AÑO 2011									
ENERO	4,51	2,19	6,91	-1,87	-5,47	2,98	5,32	3,30	7,34
FEBRERO	4,08	1,62	6,64	-0,90	-4,37	3,72	4,73	2,50	6,96
MARZO	4,01	1,74	6,35	0,04	-2,92	3,92	4,53	2,43	6,63
ABRIL	3,06	1,55	4,60	-1,88	-4,37	1,34	3,71	2,43	4,97
MAYO	3,04	1,34	4,73	-2,27	-5,01	1,23	3,72	2,27	5,12
JUNIO	3,50	2,26	4,72	-1,97	-4,44	1,21	4,17	3,21	5,09
JULIO	4,38	3,47	5,27	-0,08	-2,46	2,92	4,92	4,29	5,51
AGOSTO	4,06	3,01	5,10	-0,97	-3,76	2,51	4,66	3,92	5,37
SEPTIEMBRE	5,20	4,36	6,02	2,22	-0,76	5,86	5,57	5,08	6,04
OCTUBRE	6,73	6,52	6,93	3,81	1,54	6,55	7,10	7,23	6,97
NOVIEMBRE	7,55	7,50	7,59	5,37	3,15	8,08	7,82	8,12	7,54
DICIEMBRE	7,86	7,62	8,10	6,18	3,52	9,48	8,06	8,17	7,95
AÑO 2012									
ENERO	8,72	8,70	8,73	6,50	3,88	9,73	8,98	9,34	8,63
FEBRERO	9,60	10,24	8,97	6,68	4,48	9,37	9,96	11,04	8,93
MARZO	9,63	10,30	8,96	5,30	3,04	8,07	10,17	11,33	9,06
ABRIL	11,12	11,52	10,73	7,04	4,58	10,04	11,63	12,48	10,81
MAYO	12,52	13,20	11,86	8,74	6,25	11,72	12,97	14,14	11,87
JUNIO	11,97	12,91	11,07	6,18	4,56	8,15	12,64	14,00	11,36
JULIO	12,44	13,30	11,62	5,13	3,56	7,01	13,28	14,56	12,08
AGOSTO	11,98	12,91	11,08	4,51	2,93	6,35	12,82	14,15	11,55
SEPTIEMBRE	11,32	12,17	10,50	2,24	0,99	3,68	12,42	13,66	11,25
OCTUBRE	10,84	11,39	10,30	2,23	0,71	3,99	11,89	12,83	11,00
NOVIEMBRE	11,02	10,86	11,19	0,03	-1,82	2,19	12,38	12,58	12,19
DICIEMBRE	9,64	8,97	10,31	-0,85	-2,86	1,51	10,86	10,47	11,24
AÑO 2013									
ENERO	8,28	8,06	8,50	-2,75	-4,31	-0,93	9,56	9,62	9,49
FEBRERO	6,96	6,39	7,54	-4,38	-5,94	-2,55	8,32	7,99	8,63
MARZO	5,99	5,66	6,31	-5,73	-6,90	-4,37	7,39	7,30	7,48
ABRIL	5,16	4,31	6,01	-5,19	-6,72	-3,42	6,39	5,72	7,03
MAYO	3,75	2,93	4,56	-6,59	-7,80	-5,20	4,95	4,28	5,60
JUNIO	3,22	2,12	4,29	-6,39	-7,61	-4,95	4,26	3,28	5,20
JULIO	2,43	0,82	4,00	-5,64	-7,07	-3,97	3,28	1,74	4,76
AGOSTO	1,58	-0,12	3,25	-6,87	-8,28	-5,27	2,46	0,80	4,07
SEPTIEMBRE	0,41	-1,55	2,32	-6,82	-8,35	-5,12	1,20	-0,75	3,08
OCTUBRE	-0,46	-2,51	1,55	-7,45	-8,71	-6,03	0,33	-1,76	2,34
NOVIEMBRE	-2,02	-3,60	-0,48	-7,00	-7,67	-6,25	-1,47	-3,12	0,11
DICIEMBRE	-3,04	-4,70	-1,40	-9,65	-10,47	-8,72	-2,35	-4,06	-0,69
AÑO 2014									
ENERO	-3,34	-5,48	-1,23	-7,49	-8,78	-6,04	-2,91	-5,11	-0,78
FEBRERO	-4,52	-6,75	-2,32	-10,66	-11,44	-9,78	-3,87	-6,22	-1,59
MARZO	-4,75	-7,40	-2,13	-10,01	-10,95	-8,95	-4,20	-7,00	-1,47
ABRIL	-6,11	-8,27	-4,00	-12,38	-12,88	-11,82	-5,45	-7,75	-3,24
MAYO	-6,51	-9,03	-4,08	-10,99	-11,73	-10,17	-6,05	-8,73	-3,50
JUNIO	-6,59	-9,24	-4,05	-9,21	-10,27	-7,99	-6,34	-9,13	-3,70
JULIO									
AGOSTO									
SEPTIEMBRE									
OCTUBRE									
NOVIEMBRE									
DICIEMBRE									

PARO REGISTRADO SEGÚN SECTOR DE ACTIVIDAD ECONÓMICA Y PORCENTAJE DE VARIACIÓN MENSUAL. SERIES

	TOTAL		AGRICULTURA		INDUSTRIA		CONSTRUCCIÓN		SERVICIOS		SIN EMP.ANTERIOR	
	ABSOLUTO	%	ABSOLUTO	%	ABSOLUTO	%	ABSOLUTO	%	ABSOLUTO	%	ABSOLUTO	%
AÑO 2010												
ENERO	4.048.493	3,18	106.699	0,53	517.675	1,74	788.760	0,90	2.343.195	4,56	292.164	2,20
FEBRERO	4.130.625	2,03	113.570	6,44	522.791	0,99	798.675	1,26	2.388.615	1,94	306.974	5,07
MARZO	4.166.613	0,87	120.679	6,26	525.886	0,59	797.572	-0,14	2.398.741	0,42	323.735	5,46
ABRIL	4.142.425	-0,58	124.699	3,33	519.840	-1,15	782.037	-1,95	2.385.001	-0,57	330.848	2,20
MAYO	4.066.202	-1,84	123.171	-1,23	508.275	-2,22	761.464	-2,63	2.338.621	-1,94	334.671	1,16
JUNIO	3.982.368	-2,06	123.345	0,14	492.873	-3,03	740.211	-2,79	2.290.353	-2,06	335.586	0,27
JULIO	3.908.578	-1,85	122.278	-0,87	479.856	-2,64	723.689	-2,23	2.245.857	-1,94	336.898	0,39
AGOSTO	3.969.661	1,56	120.950	-1,09	489.046	1,92	737.295	1,88	2.283.950	1,70	338.420	0,45
SEPTIEMBRE	4.017.763	1,21	117.398	-2,94	484.747	-0,88	727.557	-1,32	2.337.535	2,35	350.526	3,58
OCTUBRE	4.085.976	1,70	131.259	11,81	487.185	0,50	724.860	-0,37	2.386.591	2,10	356.081	1,58
NOVIEMBRE	4.110.294	0,60	133.696	1,86	485.441	-0,36	724.091	-0,11	2.402.348	0,66	364.718	2,43
DICIEMBRE	4.100.073	-0,25	126.829	-5,14	491.638	1,28	753.067	4,00	2.371.939	-1,27	356.600	-2,23
AÑO 2011												
ENERO	4.231.003	3,19	129.119	1,81	499.904	1,68	758.342	0,70	2.477.019	4,43	366.619	2,81
FEBRERO	4.299.263	1,61	137.733	6,67	503.463	0,71	760.892	0,34	2.516.588	1,60	380.587	3,81
MARZO	4.333.669	0,80	143.431	4,14	505.173	0,34	762.528	0,22	2.531.424	0,59	391.113	2,77
ABRIL	4.269.360	-1,48	141.162	-1,58	501.080	-0,81	759.915	-0,34	2.482.420	-1,94	384.683	-1,62
MAYO	4.189.659	-1,87	136.103	-3,58	490.417	-2,13	738.993	-2,75	2.447.807	-1,39	376.339	-2,19
JUNIO	4.121.801	-1,62	140.228	3,03	479.525	-2,22	727.844	-1,51	2.407.407	-1,65	366.797	-2,54
JULIO	4.079.742	-1,02	141.209	0,70	471.278	-1,72	722.230	-0,77	2.378.475	-1,20	366.550	-0,07
AGOSTO	4.130.927	1,25	138.742	-1,75	480.699	2,00	732.622	1,44	2.416.182	1,59	362.682	-1,06
SEPTIEMBRE	4.226.744	2,32	137.392	-0,97	484.475	0,79	732.437	-0,03	2.490.772	3,09	381.668	5,23
OCTUBRE	4.360.926	3,17	154.168	12,21	497.047	2,59	746.381	1,90	2.576.206	3,43	387.124	1,43
NOVIEMBRE	4.420.462	1,37	151.597	-1,67	500.436	0,68	752.150	0,77	2.624.994	1,89	391.285	1,07
DICIEMBRE	4.422.359	0,04	145.961	-3,72	509.470	1,81	775.928	3,16	2.612.529	-0,47	378.471	-3,27
AÑO 2012												
ENERO	4.599.829	4,01	152.243	4,30	524.575	2,96	792.275	2,11	2.745.110	5,07	385.626	1,89
FEBRERO	4.712.098	2,44	163.462	7,37	534.844	1,96	807.931	1,98	2.804.340	2,16	401.521	4,12
MARZO	4.750.867	0,82	168.344	2,99	539.832	0,93	810.375	0,30	2.819.402	0,54	412.914	2,84
ABRIL	4.744.235	-0,14	167.103	-0,74	541.660	0,34	808.987	-0,17	2.811.098	-0,29	415.387	0,60
MAYO	4.714.122	-0,63	160.200	-4,13	538.339	-0,61	796.569	-1,54	2.805.203	-0,21	413.811	-0,38
JUNIO	4.615.269	-2,10	161.382	0,74	528.369	-1,85	779.445	-2,15	2.752.549	-1,88	393.524	-4,90
JULIO	4.587.455	-0,60	164.755	2,09	520.921	-1,41	764.653	-1,90	2.754.050	0,05	383.076	-2,65
AGOSTO	4.625.634	0,83	163.423	-0,81	527.669	1,30	767.135	0,32	2.796.441	1,54	370.966	-3,16
SEPTIEMBRE	4.705.279	1,72	160.790	-1,61	526.703	-0,18	757.448	-1,26	2.882.154	3,07	378.184	1,95
OCTUBRE	4.833.521	2,73	185.191	15,18	535.591	1,69	753.778	-0,48	2.979.764	3,39	379.197	0,27
NOVIEMBRE	4.907.817	1,54	190.968	3,12	540.261	0,87	751.507	-0,30	3.042.930	2,12	382.151	0,78
DICIEMBRE	4.848.723	-1,20	187.876	-1,62	543.055	0,52	755.832	0,58	2.993.492	-1,62	368.468	-3,58
AÑO 2013												
ENERO	4.980.778	2,72	203.179	8,15	550.818	1,43	759.309	0,46	3.102.474	3,64	364.998	-0,94
FEBRERO	5.040.222	1,19	211.166	3,93	552.399	0,29	760.686	0,18	3.142.262	1,28	373.709	2,39
MARZO	5.035.243	-0,10	214.497	1,58	554.037	0,30	761.458	0,10	3.126.440	-0,50	378.811	1,37
ABRIL	4.989.193	-0,91	206.467	-3,74	549.333	-0,85	742.759	-2,46	3.108.033	-0,59	382.601	1,00
MAYO	4.890.928	-1,97	197.062	-4,56	540.482	-1,61	724.122	-2,51	3.046.697	-1,97	382.565	-0,01
JUNIO	4.763.680	-2,60	198.532	0,75	527.077	-2,48	705.606	-2,56	2.956.548	-2,96	375.917	-1,74
JULIO	4.698.814	-1,36	197.469	-0,54	515.844	-2,13	688.296	-2,45	2.918.934	-1,27	378.271	0,63
AGOSTO	4.698.783	0,00	195.304	-1,10	519.271	0,66	685.480	-0,41	2.929.677	0,37	369.051	-2,44
SEPTIEMBRE	4.724.355	0,54	181.076	-7,29	512.299	-1,34	668.687	-2,45	2.981.662	1,77	380.631	3,14
OCTUBRE	4.811.383	1,84	204.564	12,97	514.564	0,44	658.320	-1,55	3.050.532	2,31	383.403	0,73
NOVIEMBRE	4.808.908	-0,05	208.954	2,15	510.258	-0,84	646.388	-1,81	3.059.016	0,28	384.292	0,23
DICIEMBRE	4.701.338	-2,24	200.064	-4,25	508.954	-0,26	652.697	0,98	2.971.763	-2,85	367.860	-4,28
AÑO 2014												
ENERO	4.814.435	2,41	208.174	4,05	512.531	0,70	649.211	-0,53	3.071.282	3,35	373.237	1,46
FEBRERO	4.812.486	-0,04	216.083	3,80	507.583	-0,97	643.061	-0,95	3.067.530	-0,12	378.229	1,34
MARZO	4.795.866	-0,35	230.937	6,87	502.018	-1,10	629.169	-2,16	3.046.322	-0,69	387.420	2,43
ABRIL	4.684.301	-2,33	224.699	-2,70	493.736	-1,65	617.966	-1,78	2.961.616	-2,78	386.284	-0,29
MAYO	4.572.385	-2,39	215.807	-3,96	479.471	-2,89	593.772	-3,92	2.896.348	-2,20	386.987	0,18
JUNIO	4.449.701	-2,68	220.465	2,16	463.961	-3,23	574.631	-3,22	2.812.743	-2,89	377.901	-2,35
JULIO												
AGOSTO												
SEPTIEMBRE												
OCTUBRE												
NOVIEMBRE												
DICIEMBRE												

JUNIO 2014

PARO REGISTRADO. VARIACIÓN INTERANUAL SEGÚN SECTOR DE ACTIVIDAD ECONÓMICA. SERIES

	TOTAL		AGRICULTURA		INDUSTRIA		CONSTRUCCIÓN		SERVICIOS		SIN EMP.ANTERIOR	
	ABSOLUTO	%	ABSOLUTO	%	ABSOLUTO	%	ABSOLUTO	%	ABSOLUTO	%	ABSOLUTO	%
AÑO 2010												
ENERO	720.692	21,66	25.996	32,21	74.993	16,94	110.619	16,31	406.899	21,01	102.185	53,79
FEBRERO	648.766	18,63	27.539	32,01	54.218	11,57	91.941	13,01	371.471	18,42	103.597	50,94
MARZO	561.211	15,57	26.964	28,77	36.991	7,57	74.225	10,26	323.706	15,60	99.325	44,26
ABRIL	497.545	13,65	29.327	30,75	22.168	4,45	53.511	7,35	298.062	14,28	94.477	39,97
MAYO	446.063	12,32	30.251	32,56	13.284	2,68	48.843	6,85	265.011	12,78	88.674	36,05
JUNIO	417.479	11,71	28.894	30,59	8.516	1,76	43.957	6,31	248.595	12,18	87.517	35,28
JULIO	364.483	10,28	27.177	28,58	2.410	0,50	34.727	5,04	217.984	10,75	82.185	32,27
AGOSTO	340.581	9,38	25.932	27,29	129	0,03	27.933	3,94	208.272	10,03	78.315	30,11
SEPTIEMBRE	308.316	8,31	22.020	23,09	-3.533	-0,72	19.479	2,75	197.377	9,22	72.973	26,29
OCTUBRE	277.623	7,29	23.982	22,36	-6.900	-1,40	7.980	1,11	183.986	8,35	68.575	23,85
NOVIEMBRE	241.348	6,24	23.629	21,47	-11.884	-2,39	-2.697	-0,37	161.485	7,21	70.815	24,09
DICIEMBRE	176.470	4,50	20.696	19,50	-17.164	-3,37	-28.657	-3,67	130.874	5,84	70.721	24,74
AÑO 2011												
ENERO	182.510	4,51	22.420	21,01	-17.771	-3,43	-30.418	-3,86	133.824	5,71	74.455	25,48
FEBRERO	168.638	4,08	24.163	21,28	-19.328	-3,70	-37.783	-4,73	127.973	5,36	73.613	23,98
MARZO	167.056	4,01	22.752	18,85	-20.713	-3,94	-35.044	-4,39	132.683	5,53	67.378	20,81
ABRIL	126.935	3,06	16.463	13,20	-18.760	-3,61	-22.122	-2,83	97.419	4,08	53.935	16,30
MAYO	123.457	3,04	12.932	10,50	-17.858	-3,51	-22.471	-2,95	109.186	4,67	41.668	12,45
JUNIO	139.433	3,50	16.883	13,69	-13.348	-2,71	-12.367	-1,67	117.054	5,11	31.211	9,30
JULIO	171.164	4,38	18.931	15,48	-8.578	-1,79	-1.459	-0,20	132.618	5,91	29.652	8,80
AGOSTO	161.266	4,06	17.792	14,71	-8.347	-1,71	-4.673	-0,63	132.232	5,79	24.262	7,17
SEPTIEMBRE	208.981	5,20	19.994	17,03	-272	-0,06	4.880	0,67	153.237	6,56	31.142	8,88
OCTUBRE	274.950	6,73	22.909	17,45	9.862	2,02	21.521	2,97	189.615	7,95	31.043	8,72
NOVIEMBRE	310.168	7,55	17.901	13,39	14.995	3,09	28.059	3,88	222.646	9,27	26.567	7,28
DICIEMBRE	322.286	7,86	19.132	15,08	17.832	3,63	22.861	3,04	240.590	10,14	21.871	6,13
AÑO 2012												
ENERO	368.826	8,72	23.124	17,91	24.671	4,94	33.933	4,47	268.091	10,82	19.007	5,18
FEBRERO	412.835	9,60	25.729	18,68	31.381	6,23	47.039	6,18	287.752	11,43	20.934	5,50
MARZO	417.198	9,63	24.913	17,37	34.659	6,86	47.847	6,27	287.978	11,38	21.801	5,57
ABRIL	474.875	11,12	25.941	18,38	40.580	8,10	49.072	6,46	328.678	13,24	30.604	7,95
MAYO	524.463	12,52	24.097	17,70	47.922	9,77	57.576	7,79	357.396	14,60	37.472	9,96
JUNIO	493.468	11,97	21.154	15,09	48.844	10,19	51.601	7,09	345.142	14,34	26.727	7,29
JULIO	507.713	12,44	23.546	16,67	49.643	10,53	42.423	5,87	375.575	15,79	16.526	4,51
AGOSTO	494.707	11,98	24.681	17,79	46.970	9,77	34.513	4,71	380.259	15,74	8.284	2,28
SEPTIEMBRE	478.535	11,32	23.398	17,03	42.228	8,72	25.011	3,41	391.382	15,71	-3.484	-0,91
OCTUBRE	472.595	10,84	31.023	20,12	38.544	7,75	7.397	0,99	403.558	15,66	-7.927	-2,05
NOVIEMBRE	487.355	11,02	39.371	25,97	39.825	7,96	-643	-0,09	417.936	15,92	-9.134	-2,33
DICIEMBRE	426.364	9,64	41.915	28,72	33.585	6,59	-20.096	-2,59	380.963	14,58	-10.003	-2,64
AÑO 2013												
ENERO	380.949	8,28	50.936	33,46	26.243	5,00	-32.966	-4,16	357.364	13,02	-20.628	-5,35
FEBRERO	328.124	6,96	47.704	29,18	17.555	3,28	-47.245	-5,85	337.922	12,05	-27.812	-6,93
MARZO	284.376	5,99	46.153	27,42	14.205	2,63	-48.917	-6,04	307.038	10,89	-34.103	-8,26
ABRIL	244.958	5,16	39.364	23,56	7.673	1,42	-66.228	-8,19	296.935	10,56	-32.786	-7,89
MAYO	176.806	3,75	36.862	23,01	2.143	0,40	-72.447	-9,09	241.494	8,61	-31.246	-7,55
JUNIO	148.411	3,22	37.150	23,02	-1.292	-0,24	-73.839	-9,47	203.999	7,41	-17.607	-4,47
JULIO	111.359	2,43	32.714	19,86	-5.077	-0,97	-76.357	-9,99	164.884	5,99	-4.805	-1,25
AGOSTO	73.149	1,58	31.881	19,51	-8.398	-1,59	-81.655	-10,64	133.236	4,76	-1.915	-0,52
SEPTIEMBRE	19.076	0,41	20.286	12,62	-14.404	-2,73	-88.761	-11,72	99.508	3,45	2.447	0,65
OCTUBRE	-22.138	-0,46	19.373	10,46	-21.027	-3,93	-95.458	-12,66	70.768	2,37	4.206	1,11
NOVIEMBRE	-98.909	-2,02	17.986	9,42	-30.003	-5,55	-105.119	-13,99	16.086	0,53	2.141	0,56
DICIEMBRE	-147.385	-3,04	12.188	6,49	-34.101	-6,28	-103.135	-13,65	-21.729	-0,73	-608	-0,17
AÑO 2014												
ENERO	-166.343	-3,34	4.995	2,46	-38.287	-6,95	-110.098	-14,50	-31.192	-1,01	8.239	2,26
FEBRERO	-227.736	-4,52	4.917	2,33	-44.816	-8,11	-117.625	-15,46	-74.732	-2,38	4.520	1,21
MARZO	-239.377	-4,75	16.440	7,66	-52.019	-9,39	-132.289	-17,37	-80.118	-2,56	8.609	2,27
ABRIL	-304.892	-6,11	18.232	8,83	-55.597	-10,12	-124.793	-16,80	-146.417	-4,71	3.683	0,96
MAYO	-318.543	-6,51	18.745	9,51	-61.011	-11,29	-130.350	-18,00	-150.349	-4,93	4.422	1,16
JUNIO	-313.979	-6,59	21.933	11,05	-63.116	-11,97	-130.975	-18,56	-143.805	-4,86	1.984	0,53
JULIO												
AGOSTO												
SEPTIEMBRE												
OCTUBRE												
NOVIEMBRE												
DICIEMBRE												

EVOLUCIÓN DEL PARO REGISTRADO POR SECTORES

2010 - 2014

AGRICULTURA

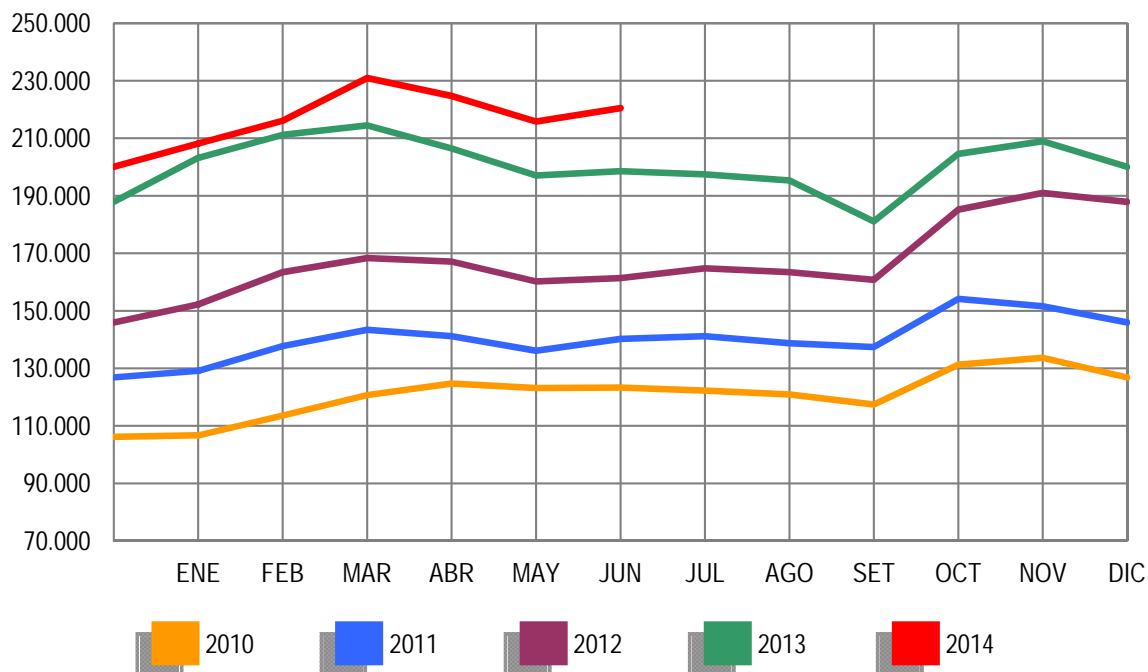

EVOLUCIÓN DEL PARO REGISTRADO POR SECTORES

2010 - 2014

INDUSTRIA

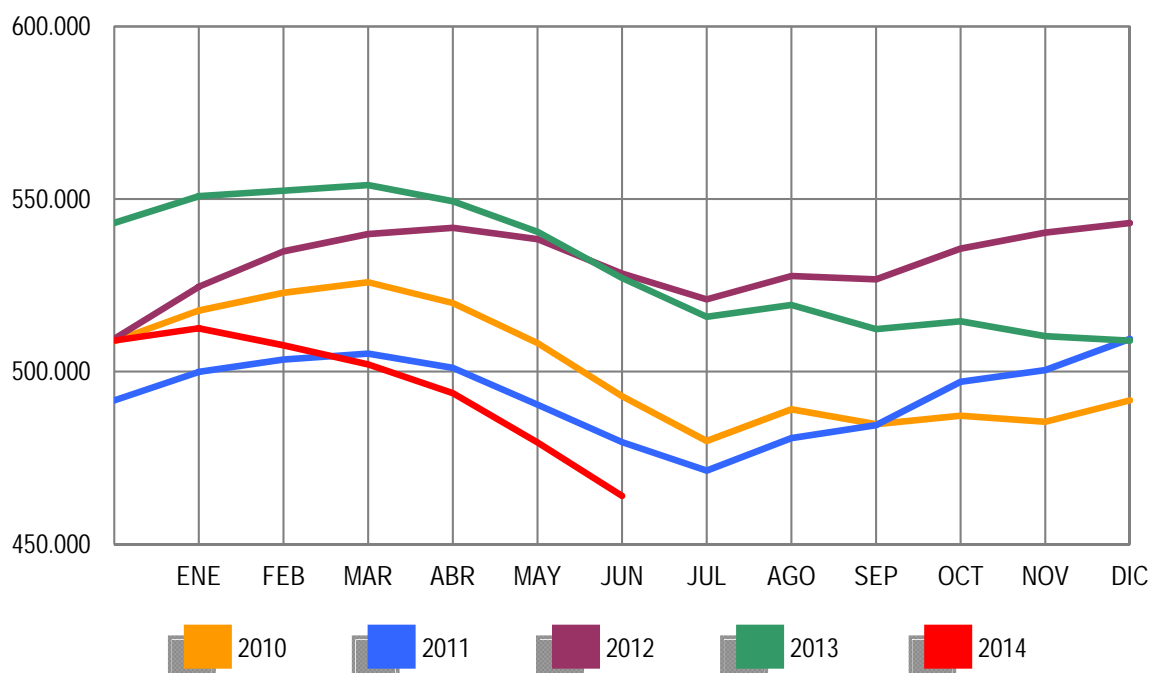

EVOLUCIÓN DEL PARO REGISTRADO POR SECTORES

2010 - 2014

CONSTRUCCIÓN

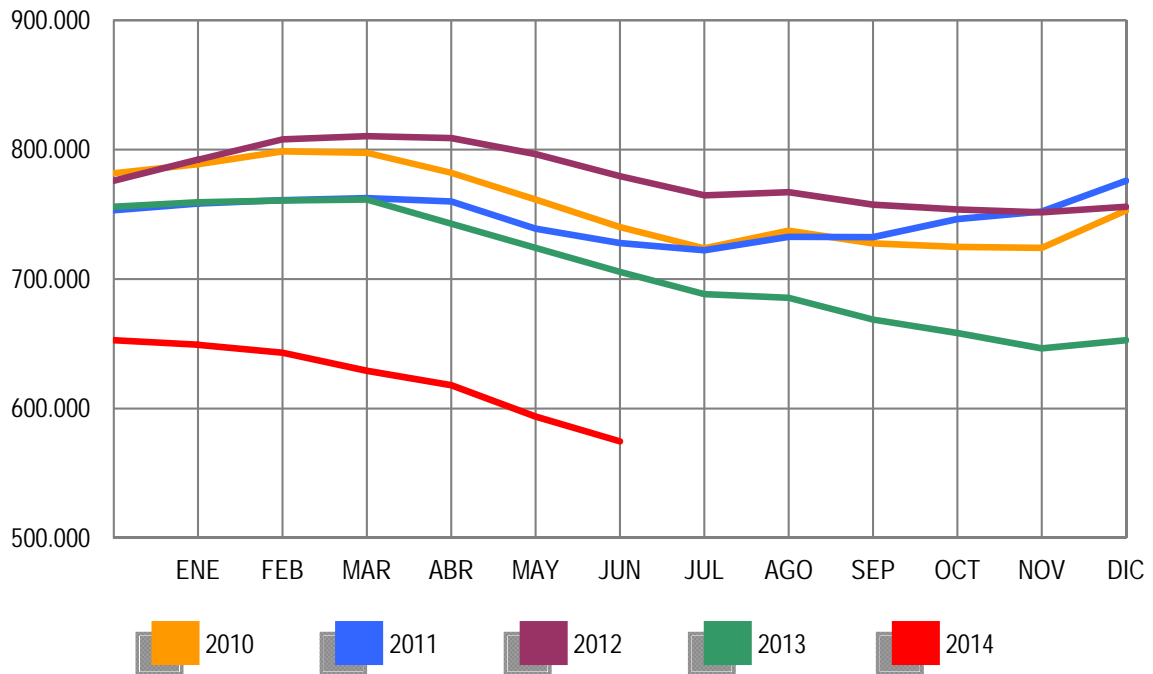

EVOLUCIÓN DEL PARO REGISTRADO POR SECTORES

2010 - 2014

SERVICIOS

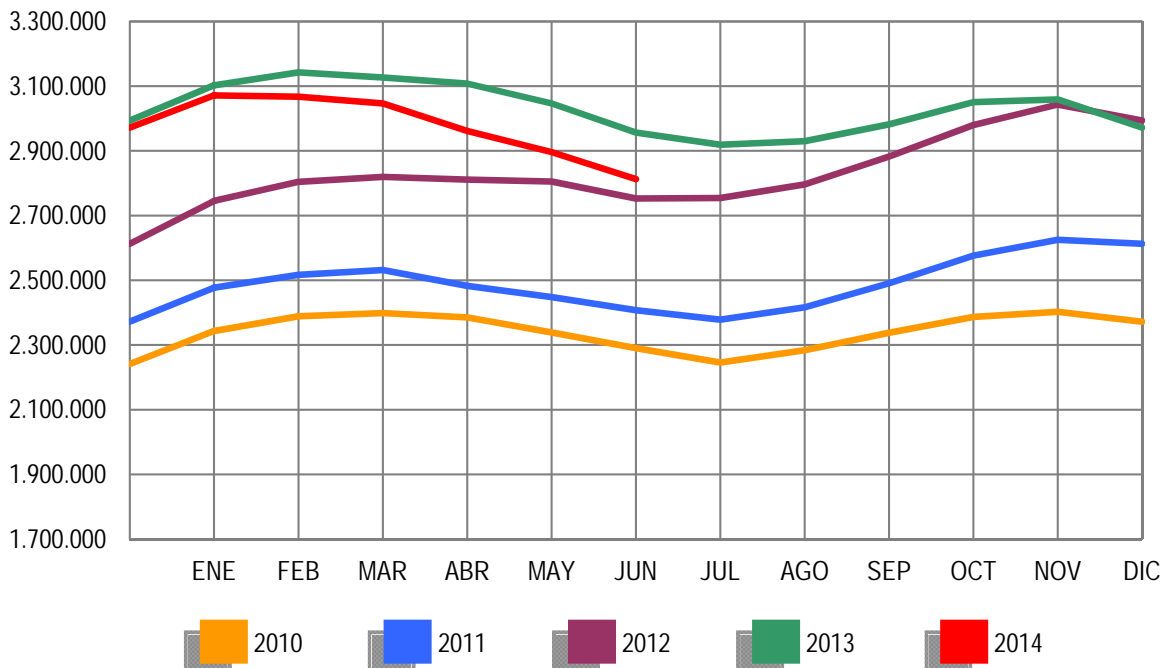

EVOLUCIÓN DEL PARO REGISTRADO POR SECTORES

2010 - 2014

COLECTIVO SIN EMPLEO ANTERIOR

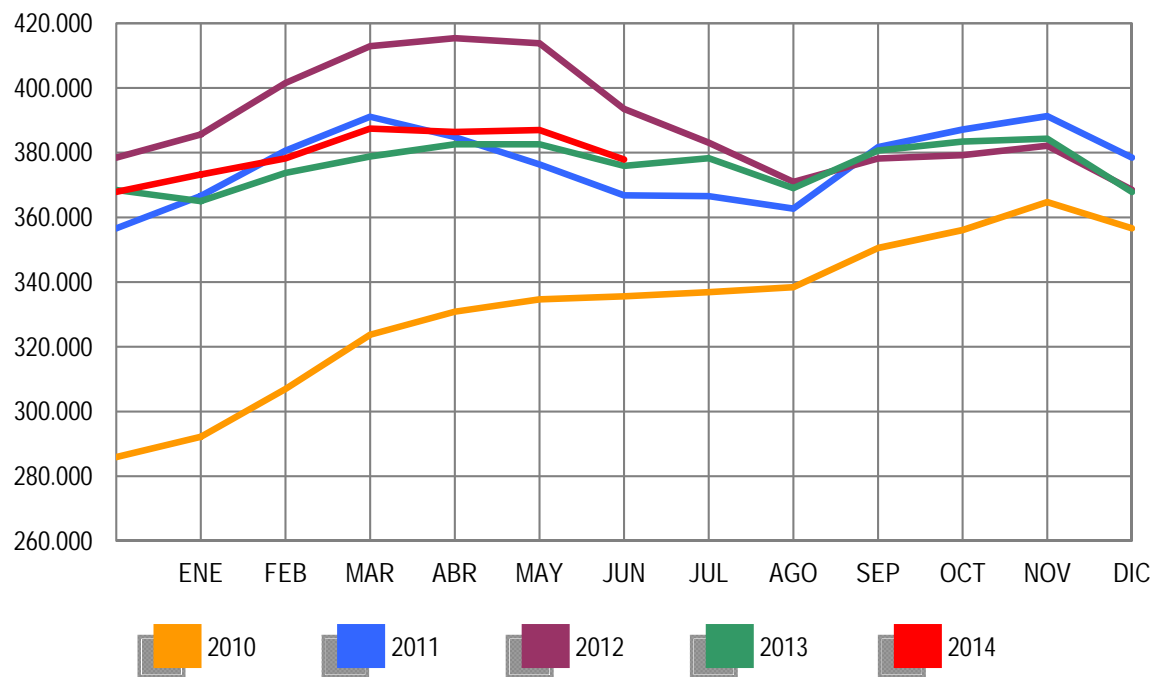

JUNIO 2014

PARO REGISTRADO (EXTRANJEROS) POR SEXO, EDAD Y SECTOR DE ACTIVIDAD ECONÓMICA

	TOTAL	VARIACIÓN				ZONA ORIGEN	
		MENSUAL		ANUAL		PAIS COMUNITARIO	PAIS EXTRACOMUNIT.
		ABSOLUTA	RELATIVA	ABSOLUTA	RELATIVA		
TOTAL	528.238	-12.304	-2,28	-46.001	-8,01	184.327	343.911
SEXO:							
HOMBRES	284.262	-6.458	-2,22	-38.493	-11,93	93.383	190.879
MUJERES	243.976	-5.846	-2,34	-7.508	-2,99	90.944	153.032
MENORES DE 25 AÑOS:							
HOMBRES	19.149	-586	-2,97	-1.515	-7,33	5.816	13.333
MUJERES	18.860	-874	-4,43	-1.111	-5,56	6.112	12.748
TOTAL	38.009	-1.460	-3,70	-2.626	-6,46	11.928	26.081
MAYORES DE 25 AÑOS:							
HOMBRES	265.113	-5.872	-2,17	-36.978	-12,24	87.567	177.546
MUJERES	225.116	-4.972	-2,16	-6.397	-2,76	84.832	140.284
TOTAL	490.229	-10.844	-2,16	-43.375	-8,13	172.399	317.830
SECTOR:							
AGRICULTURA	57.347	3.690	6,88	6.807	13,47	21.319	36.028
INDUSTRIA	32.698	-1.186	-3,50	-6.990	-17,61	13.361	19.337
CONSTRUCCIÓN	84.240	-2.765	-3,18	-24.116	-22,26	29.404	54.836
SERVICIOS	282.335	-10.941	-3,73	-25.883	-8,40	100.697	181.638
SIN EMPLEO ANTERIOR	71.618	-1.102	-1,52	4.181	6,20	19.546	52.072

PARO REGISTRADO (EXTRANJEROS) POR COMUNIDADES AUTÓNOMAS

COMUNIDADES AUTÓNOMAS	TOTAL	VARIACIÓN				ZONA ORIGEN	
		MENSUAL		ANUAL		PAIS COMUNITARIO	PAIS EXTRACOMUNIT.
		ABSOLUTA	RELATIVA	ABSOLUTA	RELATIVA		
ANDALUCIA	69.573	1.042	1,52	-1.723	-2,42	26.999	42.574
ARAGON	20.701	-841	-3,90	-1.734	-7,73	9.267	11.434
PRINCIPADO DE ASTURIAS	6.350	-204	-3,11	-209	-3,19	2.673	3.677
ILLES BALEARS	11.765	-971	-7,62	-2.102	-15,16	3.793	7.972
CANARIAS	19.798	-506	-2,49	-3.619	-15,45	7.578	12.220
CANTABRIA	4.570	-147	-3,12	-418	-8,38	1.443	3.127
CASTILLA-LA MANCHA	27.245	-731	-2,61	-1.671	-5,78	14.170	13.075
CASTILLA Y LEON	20.661	-436	-2,07	-2.602	-11,19	10.068	10.593
CATALUÑA	111.030	-4.645	-4,02	-12.922	-10,43	21.710	89.320
COM. VALENCIANA	75.658	-723	-0,95	-4.893	-6,07	33.483	42.175
EXTREMADURA	4.432	-117	-2,57	-189	-4,09	1.990	2.442
GALICIA	12.054	-417	-3,34	-1.484	-10,96	5.285	6.769
COM. DE MADRID	84.531	-3.335	-3,80	-9.321	-9,93	31.997	52.534
REGION DE MURCIA	18.368	397	2,21	-2.541	-12,15	3.614	14.754
COM. FORAL DE NAVARRA	8.206	-159	-1,90	-945	-10,33	2.902	5.304
PAIS VASCO	23.746	-629	-2,58	444	1,91	5.409	18.337
LA RIOJA	5.096	-28	-0,55	-509	-9,08	1.875	3.221
CEUTA	1.506	14	0,94	138	10,09	19	1.487
MELILLA	2.948	132	4,69	299	11,29	52	2.896
TOTAL	528.238	-12.304	-2,28	-46.001	-8,01	184.327	343.911

PARO REGISTRADO (EXTRANJEROS) SEGÚN SEXO Y EDAD. SERIES

	TOTAL	HOMBRES	MUJERES	MENORES DE 25 AÑOS			RESTO EDADES		
				TOTAL	HOMBRES	MUJERES	TOTAL	HOMBRES	MUJERES
AÑO 2010									
ENERO	584.453	367.527	216.926	50.500	28.907	21.593	533.953	338.620	195.333
FEBRERO	603.719	376.953	226.766	54.251	30.849	23.402	549.468	346.104	203.364
MARZO	616.320	383.240	233.080	56.876	32.037	24.839	559.444	351.203	208.241
ABRIL	612.919	379.320	233.599	56.102	31.406	24.696	556.817	347.914	208.903
MAYO	596.886	367.640	229.246	53.651	29.934	23.717	543.235	337.706	205.529
JUNIO	583.927	359.129	224.798	51.293	28.568	22.725	532.634	330.561	202.073
JULIO	569.615	351.569	218.046	48.774	27.202	21.572	520.841	324.367	196.474
AGOSTO	568.859	352.030	216.829	47.119	26.300	20.819	521.740	325.730	196.010
SEPTIEMBRE	573.210	348.120	225.090	48.532	26.449	22.083	524.678	321.671	203.007
OCTUBRE	593.066	355.646	237.420	50.897	27.365	23.532	542.169	328.281	213.888
NOVIEMBRE	606.326	358.728	247.598	52.578	27.908	24.670	553.748	330.820	222.928
DICIEMBRE	605.838	361.084	244.754	49.980	26.517	23.463	555.858	334.567	221.291
AÑO 2011									
ENERO	619.276	366.423	252.853	51.185	27.042	24.143	568.091	339.381	228.710
FEBRERO	631.366	372.539	258.827	53.549	28.308	25.241	577.817	344.231	233.586
MARZO	642.893	377.877	265.016	56.533	29.915	26.618	586.360	347.962	238.398
ABRIL	631.177	371.566	259.611	55.095	29.107	25.988	576.082	342.459	233.623
MAYO	613.547	358.252	255.295	52.507	27.339	25.168	561.040	330.913	230.127
JUNIO	602.794	352.062	250.732	50.608	26.450	24.158	552.186	325.612	226.574
JULIO	593.149	348.347	244.802	48.769	25.728	23.041	544.380	322.619	221.761
AGOSTO	584.605	344.057	240.548	46.293	24.317	21.976	538.312	319.740	218.572
SEPTIEMBRE	591.114	342.492	248.622	48.437	25.206	23.231	542.677	317.286	225.391
OCTUBRE	615.765	355.520	260.245	51.091	26.623	24.468	564.674	328.897	235.777
NOVIEMBRE	625.429	356.800	268.629	52.489	27.113	25.376	572.940	329.687	243.253
DICIEMBRE	625.903	359.777	266.126	50.208	25.932	24.276	575.695	333.845	241.850
AÑO 2012									
ENERO	641.028	366.887	274.141	51.241	26.396	24.845	589.787	340.491	249.296
FEBRERO	655.587	376.642	278.945	53.204	27.704	25.500	602.383	348.938	253.445
MARZO	655.249	376.044	279.205	53.673	28.022	25.651	601.576	348.022	253.554
ABRIL	645.064	369.450	275.614	52.227	27.174	25.053	592.837	342.276	250.561
MAYO	626.397	356.163	270.234	50.021	25.789	24.232	576.376	330.374	246.002
JUNIO	609.498	347.798	261.700	47.608	24.442	23.166	561.890	323.356	238.534
JULIO	594.756	342.528	252.228	45.015	23.331	21.684	549.741	319.197	230.544
AGOSTO	585.164	337.979	247.185	42.660	21.993	20.667	542.504	315.986	226.518
SEPTIEMBRE	588.069	336.241	251.828	43.955	22.576	21.379	544.114	313.665	230.449
OCTUBRE	605.959	344.773	261.186	46.083	23.660	22.423	559.876	321.113	238.763
NOVIEMBRE	616.416	347.370	269.046	46.909	23.922	22.987	569.507	323.448	246.059
DICIEMBRE	612.050	347.327	264.723	44.832	22.819	22.013	567.218	324.508	242.710
AÑO 2013									
ENERO	622.479	353.431	269.048	45.502	23.265	22.237	576.977	330.166	246.811
FEBRERO	628.070	356.421	271.649	46.614	23.934	22.680	581.456	332.487	248.969
MARZO	624.383	354.699	269.684	46.408	23.884	22.524	577.975	330.815	247.160
ABRIL	612.587	345.988	266.599	45.422	23.196	22.226	567.165	322.792	244.373
MAYO	589.111	331.522	257.589	42.715	21.663	21.052	546.396	309.859	236.537
JUNIO	574.239	322.755	251.484	40.635	20.664	19.971	533.604	302.091	231.513
JULIO	558.715	314.826	243.889	38.773	19.768	19.005	519.942	295.058	224.884
AGOSTO	547.469	309.325	238.144	36.647	18.534	18.113	510.822	290.791	220.031
SEPTIEMBRE	547.616	304.767	242.849	38.239	19.134	19.105	509.377	285.633	223.744
OCTUBRE	559.921	308.976	250.945	39.671	19.768	19.903	520.250	289.208	231.042
NOVIEMBRE	567.794	311.070	256.724	41.077	20.555	20.522	526.717	290.515	236.202
DICIEMBRE	555.728	305.682	250.046	38.051	19.069	18.982	517.677	286.613	231.064
AÑO 2014									
ENERO	569.636	311.526	258.110	40.595	20.461	20.134	529.041	291.065	237.976
FEBRERO	576.162	313.994	262.168	42.337	21.422	20.915	533.825	292.572	241.253
MARZO	580.761	316.233	264.528	43.904	22.421	21.483	536.857	293.812	243.045
ABRIL	562.665	306.175	256.490	42.091	21.329	20.762	520.574	284.846	235.728
MAYO	540.542	290.720	249.822	39.469	19.735	19.734	501.073	270.985	230.088
JUNIO	528.238	284.262	243.976	38.009	19.149	18.860	490.229	265.113	225.116
JULIO									
AGOSTO									
SEPTIEMBRE									
OCTUBRE									
NOVIEMBRE									
DICIEMBRE									

JUNIO 2014

PARO REGISTRADO (EXTRANJEROS) SEGÚN SECTOR DE ACTIVIDAD ECONÓMICA Y PORCENTAJE DE VARIACIÓN MENSUAL. SERIES

	TOTAL		AGRICULTURA		INDUSTRIA		CONSTRUCCIÓN		SERVICIOS		SIN EMP.ANTERIOR	
	ABSOLUTO	%	ABSOLUTO	%	ABSOLUTO	%	ABSOLUTO	%	ABSOLUTO	%	ABSOLUTO	%
AÑO 2010												
ENERO	584.453	3,17	30.171	0,52	48.141	1,77	165.472	0,85	293.200	4,57	47.469	6,12
FEBRERO	603.719	3,30	32.957	9,23	48.756	1,28	166.499	0,62	302.473	3,16	53.034	11,72
MARZO	616.320	2,09	36.409	10,47	49.322	1,16	166.684	0,11	305.022	0,84	58.883	11,03
ABRIL	612.919	-0,55	37.901	4,10	48.642	-1,38	163.722	-1,78	301.543	-1,14	61.111	3,78
MAYO	596.886	-2,62	36.795	-2,92	46.969	-3,44	158.806	-3,00	292.653	-2,95	61.663	0,90
JUNIO	583.927	-2,17	38.170	3,74	45.809	-2,47	154.740	-2,56	283.779	-3,03	61.429	-0,38
JULIO	569.615	-2,45	38.960	2,07	44.228	-3,45	151.356	-2,19	275.058	-3,07	60.013	-2,31
AGOSTO	568.859	-0,13	37.563	-3,59	44.499	0,61	152.557	0,79	275.536	0,17	58.704	-2,18
SEPTIEMBRE	573.210	0,76	34.425	-8,35	43.707	-1,78	148.472	-2,68	285.508	3,62	61.098	4,08
OCTUBRE	593.066	3,46	40.106	16,50	44.233	1,20	146.489	-1,34	299.076	4,75	63.162	3,38
NOVIEMBRE	606.326	2,24	41.651	3,85	44.431	0,45	145.271	-0,83	309.053	3,34	65.920	4,37
DICIEMBRE	605.838	-0,08	39.406	-5,39	45.057	1,41	150.933	3,90	305.811	-1,05	64.631	-1,96
AÑO 2011												
ENERO	619.276	2,22	39.381	-0,06	45.573	1,15	149.797	-0,75	316.332	3,44	68.193	5,51
FEBRERO	631.366	1,95	42.523	7,98	45.978	0,89	149.235	-0,38	322.254	1,87	71.376	4,67
MARZO	642.893	1,83	45.172	6,23	46.342	0,79	149.827	0,40	326.169	1,21	75.383	5,61
ABRIL	631.177	-1,82	43.831	-2,97	45.923	-0,90	149.756	-0,05	316.615	-2,93	75.052	-0,44
MAYO	613.547	-2,79	40.655	-7,25	44.633	-2,81	145.816	-2,63	308.773	-2,48	73.670	-1,84
JUNIO	602.794	-1,75	43.664	7,40	43.694	-2,10	143.034	-1,91	300.043	-2,83	72.359	-1,78
JULIO	593.149	-1,60	45.190	3,49	42.740	-2,18	141.569	-1,02	292.874	-2,39	70.776	-2,19
AGOSTO	584.605	-1,44	42.917	-5,03	42.832	0,22	140.735	-0,59	290.242	-0,90	67.879	-4,09
SEPTIEMBRE	591.114	1,11	40.451	-5,75	42.360	-1,10	137.923	-2,00	300.658	3,59	69.722	2,72
OCTUBRE	615.765	4,17	46.229	14,28	43.619	2,97	138.907	0,71	315.970	5,09	71.040	1,89
NOVIEMBRE	625.429	1,57	44.628	-3,46	44.084	1,07	137.789	-0,80	326.773	3,42	72.155	1,57
DICIEMBRE	625.903	0,08	42.916	-3,84	44.818	1,67	141.478	2,68	326.214	-0,17	70.477	-2,33
AÑO 2012												
ENERO	641.028	2,42	43.747	1,94	45.716	2,00	141.275	-0,14	337.538	3,47	72.752	3,23
FEBRERO	655.587	2,27	47.787	9,23	46.607	1,95	142.193	0,65	343.503	1,77	75.497	3,77
MARZO	655.249	-0,05	49.289	3,14	46.433	-0,37	140.265	-1,36	341.195	-0,67	78.067	3,40
ABRIL	645.064	-1,55	48.482	-1,64	46.155	-0,60	138.150	-1,51	333.705	-2,20	78.572	0,65
MAYO	626.397	-2,89	43.983	-9,28	44.948	-2,62	134.111	-2,92	325.263	-2,53	78.092	-0,61
JUNIO	609.498	-2,70	45.721	3,95	43.929	-2,27	130.260	-2,87	313.750	-3,54	75.838	-2,89
JULIO	594.756	-2,42	47.268	3,38	42.883	-2,38	127.308	-2,27	305.230	-2,72	72.067	-4,97
AGOSTO	585.164	-1,61	45.332	-4,10	42.630	-0,59	125.710	-1,26	303.269	-0,64	68.223	-5,33
SEPTIEMBRE	588.069	0,50	43.460	-4,13	41.943	-1,61	123.231	-1,97	311.171	2,61	68.264	0,06
OCTUBRE	605.959	3,04	50.259	15,64	42.254	0,74	121.324	-1,55	323.916	4,10	68.206	-0,08
NOVIEMBRE	616.416	1,73	51.042	1,56	42.485	0,55	119.877	-1,19	334.453	3,25	68.559	0,52
DICIEMBRE	612.050	-0,71	50.251	-1,55	42.683	0,47	120.796	0,77	331.906	-0,76	66.414	-3,13
AÑO 2013												
ENERO	622.479	1,70	51.404	2,29	42.929	0,58	120.516	-0,23	341.561	2,91	66.069	-0,52
FEBRERO	628.070	0,90	52.909	2,93	42.854	-0,17	119.889	-0,52	344.981	1,00	67.437	2,07
MARZO	624.383	-0,59	53.784	1,65	42.843	-0,03	119.333	-0,46	340.092	-1,42	68.331	1,33
ABRIL	612.587	-1,89	51.925	-3,46	42.087	-1,76	115.804	-2,96	334.055	-1,78	68.716	0,56
MAYO	589.111	-3,83	48.279	-7,02	40.814	-3,02	111.950	-3,33	320.682	-4,00	67.386	-1,94
JUNIO	574.239	-2,52	50.540	4,68	39.688	-2,76	108.356	-3,21	308.218	-3,89	67.437	0,08
JULIO	558.715	-2,70	51.010	0,93	38.369	-3,32	105.068	-3,03	298.319	-3,21	65.949	-2,21
AGOSTO	547.469	-2,01	50.374	-1,25	38.067	-0,79	102.987	-1,98	293.285	-1,69	62.756	-4,84
SEPTIEMBRE	547.616	0,03	45.937	-8,81	37.222	-2,22	100.237	-2,67	300.563	2,48	63.657	1,44
OCTUBRE	559.921	2,25	51.835	12,84	36.821	-1,08	97.376	-2,85	310.083	3,17	63.806	0,23
NOVIEMBRE	567.794	1,41	54.363	4,88	36.544	-0,75	95.464	-1,96	316.746	2,15	64.677	1,37
DICIEMBRE	555.728	-2,13	52.200	-3,98	36.400	-0,39	95.903	0,46	308.453	-2,62	62.772	-2,95
AÑO 2014												
ENERO	569.636	2,50	53.109	1,74	36.774	1,03	95.671	-0,24	317.756	3,02	66.326	5,66
FEBRERO	576.162	1,15	54.969	3,50	36.544	-0,63	94.737	-0,98	320.230	0,78	69.682	5,06
MARZO	580.761	0,80	58.959	7,26	36.176	-1,01	93.136	-1,69	319.024	-0,38	73.466	5,43
ABRIL	562.665	-3,12	56.583	-4,03	35.328	-2,34	91.239	-2,04	305.737	-4,16	73.778	0,42
MAYO	540.542	-3,93	53.657	-5,17	33.884	-4,09	87.005	-4,64	293.276	-4,08	72.720	-1,43
JUNIO	528.238	-2,28	57.347	6,88	32.698	-3,50	84.240	-3,18	282.335	-3,73	71.618	-1,52
JULIO												
AGOSTO												
SEPTIEMBRE												
OCTUBRE												
NOVIEMBRE												
DICIEMBRE												

PARO REGISTRADO POR CC.AA. Y PROVINCIAS

PROVINCIA	TOTAL	VARIACIÓN			
		MENSUAL		ANUAL	
		ABSOLUTA	RELATIVA	ABSOLUTA	RELATIVA
AUTONOMÍA					
ALMERIA	80.268	500	0,63	-498	-0,62
CADIZ	186.455	-6.287	-3,26	-8.718	-4,47
CORDOBA	93.431	-925	-0,98	-4.621	-4,71
GRANADA	101.926	-1.144	-1,11	-4.204	-3,96
HUELVA	60.026	1.080	1,83	387	0,65
JAEN	65.336	-1.632	-2,44	-4.753	-6,78
MALAGA	189.769	-6.612	-3,37	-12.812	-6,32
SEVILLA	245.775	308	0,13	-6.846	-2,71
ANDALUCIA	1.022.986	-14.712	-1,42	-42.065	-3,95
HUESCA	13.053	-441	-3,27	-1.765	-11,91
TERUEL	9.424	-233	-2,41	-1.079	-10,27
ZARAGOZA	76.359	-2.432	-3,09	-8.349	-9,86
ARAGON	98.836	-3.106	-3,05	-11.193	-10,17
PRINCIPADO DE ASTURIAS	95.348	-3.255	-3,30	-7.430	-7,23
ILLES BALEARS	62.578	-5.259	-7,75	-8.156	-11,53
PALMAS LAS	143.404	-2.530	-1,73	-12.110	-7,79
STA. CRUZ DE TENERIFE	126.655	-1.823	-1,42	-10.885	-7,91
CANARIAS	270.059	-4.353	-1,59	-22.995	-7,85
CANTABRIA	49.136	-2.433	-4,72	-6.468	-11,63
ALBACETE	46.751	-1.476	-3,06	-2.823	-5,69
CIUDAD REAL	65.891	-1.450	-2,15	-2.458	-3,60
CUENCA	18.618	-631	-3,28	-1.463	-7,29
GUADALAJARA	21.778	-809	-3,58	-1.802	-7,64
TOLEDO	85.857	-3.064	-3,45	-4.968	-5,47
CASTILLA-LA MANCHA	238.895	-7.430	-3,02	-13.514	-5,35
AVILA	16.807	-824	-4,67	-1.033	-5,79
BURGOS	29.052	-1.543	-5,04	-2.775	-8,72
LEON	43.385	-1.701	-3,77	-2.817	-6,10
PALENCIA	14.329	-456	-3,08	-885	-5,82
SALAMANCA	32.914	-1.329	-3,88	-1.651	-4,78
SEGOVIA	11.384	-488	-4,11	-1.178	-9,38
SORIA	5.776	-417	-6,73	-676	-10,48
VALLADOLID	47.933	-1.014	-2,07	-3.371	-6,57
ZAMORA	17.039	-993	-5,51	-907	-5,05
CASTILLA Y LEON	218.619	-8.765	-3,85	-15.293	-6,54
BARCELONA	429.433	-13.571	-3,06	-36.377	-7,81
GIRONA	49.361	-3.249	-6,18	-4.266	-7,95
LLEIDA	26.265	-2.172	-7,64	-3.034	-10,36
TARRAGONA	65.155	-3.098	-4,54	-3.397	-4,96
CATALUÑA	570.214	-22.090	-3,73	-47.074	-7,63
ALICANTE/ALACANT	199.048	-5.594	-2,73	-19.809	-9,05
CASTELLON/CASTELLO	59.573	-2.000	-3,25	-4.130	-6,48
VALENCIA	268.619	-2.624	-0,97	-21.194	-7,31
COM. VALENCIANA	527.240	-10.218	-1,90	-45.133	-7,89
BADAJOS	87.661	-1.996	-2,23	-5.843	-6,25
CACERES	46.989	-1.497	-3,09	-2.734	-5,50
EXTREMADURA	134.650	-3.493	-2,53	-8.577	-5,99
CORUÑA A	98.644	-4.498	-4,36	-9.959	-9,17
LUGO	24.829	-1.465	-5,57	-2.868	-10,35
OURENSE	27.539	-1.195	-4,16	-2.135	-7,19
PONTEVEDRA	101.298	-3.976	-3,78	-6.162	-5,73
GALICIA	252.310	-11.134	-4,23	-21.124	-7,73
COM. DE MADRID	505.428	-15.435	-2,96	-40.416	-7,40
REGION DE MURCIA	137.412	-1.510	-1,09	-13.320	-8,84
COM. FORAL DE NAVARRA	47.107	-2.049	-4,17	-4.314	-8,39
ARABA/ALAVA	27.216	-866	-3,08	-212	-0,77
BIZKAIA	94.504	-4.111	-4,17	-3.578	-3,65
GIPUZKOA	46.044	-2.126	-4,41	-2.459	-5,07
PAIS VASCO	167.764	-7.103	-4,06	-6.249	-3,59
LA RIOJA	24.738	-674	-2,65	-2.102	-7,83
CEUTA	12.962	-279	-2,11	607	4,91
MELILLA	13.419	614	4,80	837	6,65
TOTAL	4.449.701	-122.684	-2,68	-313.979	-6,59

PARO REGISTRADO SEGÚN SECTOR DE ACTIVIDAD ECONÓMICA POR CC.AA. Y PROVINCIAS

PROVINCIA						
AUTONOMÍA	TOTAL	AGRICULTURA	INDUSTRIA	CONSTRUCCIÓN	SERVICIOS	SIN EMPLEO ANTERIOR
ALMERIA	80.268	10.938	4.456	10.882	45.887	8.105
CADIZ	186.455	7.096	13.964	26.200	107.680	31.515
CORDOBA	93.431	11.425	9.732	10.696	49.946	11.632
GRANADA	101.926	9.643	6.563	15.402	58.539	11.779
HUELVA	60.026	12.747	3.336	7.348	30.383	6.212
JAEN	65.336	15.177	5.133	5.186	31.864	7.976
MALAGA	189.769	6.005	11.055	29.133	119.526	24.050
SEVILLA	245.775	15.492	19.189	32.372	149.381	29.341
ANDALUCIA	1.022.986	88.523	73.428	137.219	593.206	130.610
HUESCA	13.053	1.079	1.487	1.738	7.723	1.026
TERUEL	9.424	591	1.453	1.373	5.374	633
ZARAGOZA	76.359	3.366	10.048	8.597	47.585	6.763
ARAGON	98.836	5.036	12.988	11.708	60.682	8.422
PRINCIPADO DE ASTURIAS	95.348	1.640	9.661	13.030	62.755	8.262
ILLES BALEARS	62.578	1.357	3.407	11.212	43.146	3.456
PALMAS LAS	143.404	3.123	6.509	18.806	105.558	9.408
STA. CRUZ DE TENERIFE	126.655	2.990	5.679	19.909	90.462	7.615
CANARIAS	270.059	6.113	12.188	38.715	196.020	17.023
CANTABRIA	49.136	669	4.731	7.461	32.068	4.207
ALBACETE	46.751	5.031	5.593	5.116	26.793	4.218
CIUDAD REAL	65.891	9.232	5.887	7.964	36.900	5.908
CUENCA	18.618	2.500	1.591	2.168	10.963	1.396
GUADALAJARA	21.778	573	1.983	2.543	15.359	1.320
TOLEDO	85.857	7.151	10.919	11.091	50.376	6.320
CASTILLA-LA MANCHA	238.895	24.487	25.973	28.882	140.391	19.162
AVILA	16.807	1.140	1.166	3.109	9.299	2.093
BURGOS	29.052	1.596	4.383	3.772	16.938	2.363
LEON	43.385	1.910	5.321	5.637	25.950	4.567
PALENCIA	14.329	922	1.520	1.679	8.643	1.565
SALAMANCA	32.914	1.040	2.588	4.191	21.254	3.841
SEGOVIA	11.384	1.103	990	1.489	6.776	1.026
SORIA	5.776	336	956	629	3.332	523
VALLADOLID	47.933	3.725	4.578	5.362	29.087	5.181
ZAMORA	17.039	1.337	1.533	2.594	9.733	1.842
CASTILLA Y LEON	218.619	13.109	23.035	28.462	131.012	23.001
BARCELONA	429.433	4.630	64.312	53.975	282.264	24.252
GIRONA	49.361	1.804	6.307	7.980	30.039	3.231
LLEIDA	26.265	2.866	3.059	3.624	15.236	1.480
TARRAGONA	65.155	3.577	7.920	10.404	39.351	3.903
CATALUÑA	570.214	12.877	81.598	75.983	366.890	32.866
ALICANTE/ALACANT	199.048	7.738	33.662	26.350	116.625	14.673
CASTELLON/CASTELLO	59.573	3.210	8.644	7.878	35.520	4.321
VALENCIA	268.619	11.523	36.692	29.632	174.999	15.773
COM. VALENCIANA	527.240	22.471	78.998	63.860	327.144	34.767
BADAJOS	87.661	7.986	5.489	8.321	57.239	8.626
CACERES	46.989	3.453	3.546	7.629	28.558	3.803
EXTREMADURA	134.650	11.439	9.035	15.950	85.797	12.429
CORUÑA A	98.644	2.619	13.165	14.842	60.125	7.893
LUGO	24.829	1.074	2.389	3.677	15.623	2.066
OURENSE	27.539	1.257	3.902	3.722	16.285	2.373
PONTEVEDRA	101.298	3.823	15.315	12.798	60.861	8.501
GALICIA	252.310	8.773	34.771	35.039	152.894	20.833
COM. DE MADRID	505.428	4.507	40.107	61.243	374.614	24.957
REGION DE MURCIA	137.412	11.154	16.619	18.097	79.726	11.816
COM. FORAL DE NAVARRA	47.107	2.382	7.778	4.765	28.679	3.503
ARABA/ALAVA	27.216	877	3.907	2.768	17.019	2.645
BIZKAIA	94.504	1.542	12.310	11.336	60.092	9.224
GIPUZKOA	46.044	721	7.948	4.056	29.369	3.950
PAIS VASCO	167.764	3.140	24.165	18.160	106.480	15.819
LA RIOJA	24.738	2.566	4.747	2.664	13.148	1.613
CEUTA	12.962	69	510	941	8.934	2.508
MELILLA	13.419	153	222	1.240	9.157	2.647
TOTAL	4.449.701	220.465	463.961	574.631	2.812.743	377.901

PARO REGISTRADO. VARIACIÓN MENSUAL SEGÚN SECTOR DE ACTIVIDAD ECONÓMICA POR CC.AA Y PROVINCIAS

PROVINCIA						
AUTONOMÍA	TOTAL	AGRICULTURA	INDUSTRIA	CONSTRUCCIÓN	SERVICIOS	SIN EMPLEO ANTERIOR
ALMERIA	500	900	-106	-395	454	-353
CADIZ	-6.287	126	-531	-756	-3.925	-1.201
CORDOBA	-925	-172	-118	-82	85	-638
GRANADA	-1.144	484	-68	-308	-899	-353
HUELVA	1.080	2.926	-198	-264	-1.016	-368
JAEN	-1.632	-1.118	-71	36	-157	-322
MALAGA	-6.612	-103	-393	-800	-4.311	-1.005
SEVILLA	308	1.215	-552	-411	819	-763
ANDALUCIA	-14.712	4.258	-2.037	-2.980	-8.950	-5.003
HUESCA	-441	-4	52	-60	-459	30
TERUEL	-233	1	-19	-32	-187	4
ZARAGOZA	-2.432	-47	-405	-365	-1.573	-42
ARAGON	-3.106	-50	-372	-457	-2.219	-8
PRINCIPADO DE ASTURIAS	-3.255	-73	-454	-448	-2.173	-107
ILLES BALEARS	-5.259	-95	-129	204	-5.020	-219
PALMAS LAS	-2.530	-38	-207	-352	-1.694	-239
STA. CRUZ DE TENERIFE	-1.823	-167	-110	-373	-1.048	-125
CANARIAS	-4.353	-205	-317	-725	-2.742	-364
CANTABRIA	-2.433	-26	-164	-285	-1.877	-81
ALBACETE	-1.476	-19	-262	-215	-947	-33
CIUDAD REAL	-1.450	-353	-231	-215	-628	-23
CUENCA	-631	-114	-82	-107	-296	-32
GUADALAJARA	-809	37	-92	-139	-618	3
TOLEDO	-3.064	-282	-562	-552	-1.661	-7
CASTILLA-LA MANCHA	-7.430	-731	-1.229	-1.228	-4.150	-92
AVILA	-824	-128	-17	-246	-438	5
BURGOS	-1.543	67	-341	-218	-974	-77
LEON	-1.701	-41	-218	-412	-881	-149
PALENCIA	-456	-1	-46	-109	-302	2
SALAMANCA	-1.329	-42	-106	-232	-869	-80
SEGOVIA	-488	-68	-35	-72	-323	10
SORIA	-417	-50	-63	-38	-298	32
VALLADOLID	-1.014	49	-183	-291	-714	125
ZAMORA	-993	-87	-67	-227	-526	-86
CASTILLA Y LEON	-8.765	-301	-1.076	-1.845	-5.325	-218
BARCELONA	-13.571	-34	-2.080	-1.787	-9.440	-230
GIRONA	-3.249	-115	-167	-236	-2.689	-42
LLEIDA	-2.172	-224	-203	-285	-1.439	-21
TARRAGONA	-3.098	78	-289	-310	-2.575	-2
CATALUÑA	-22.090	-295	-2.739	-2.618	-16.143	-295
ALICANTE/ALACANT	-5.594	106	-862	-630	-3.860	-348
CASTELLON/CASTELLO	-2.000	46	-245	-150	-1.562	-89
VALENCIA	-2.624	1.310	-815	-931	-2.225	37
COM. VALENCIANA	-10.218	1.462	-1.922	-1.711	-7.647	-400
BADAJOS	-1.996	-271	-212	-399	-1.218	104
CACERES	-1.497	-27	-165	-427	-919	41
EXTREMADURA	-3.493	-298	-377	-826	-2.137	145
CORUÑA A	-4.498	12	-557	-782	-2.909	-262
LUGO	-1.465	-32	-136	-200	-935	-162
OURENSE	-1.195	-12	-232	-192	-683	-76
PONTEVEDRA	-3.976	-189	-665	-566	-2.357	-199
GALICIA	-11.134	-221	-1.590	-1.740	-6.884	-699
COM. DE MADRID	-15.435	-166	-1.255	-2.826	-10.491	-697
REGION DE MURCIA	-1.510	1.079	-225	-519	-1.542	-303
COM. FORAL DE NAVARRA	-2.049	103	-328	-211	-1.609	-4
ARABA/ALAVA	-866	17	-152	-94	-615	-22
BIZKAIA	-4.111	-29	-600	-576	-2.515	-391
GIPUZKOA	-2.126	1	-358	-144	-1.553	-72
PAIS VASCO	-7.103	-11	-1.110	-814	-4.683	-485
LA RIOJA	-674	224	-189	-113	-510	-86
CEUTA	-279	-8	-5	-3	-203	-60
MELILLA	614	12	8	4	700	-110
TOTAL	-122.684	4.658	-15.510	-19.141	-83.605	-9.086

PARO REGISTRADO (COLECTIVO SIN EMPLEO ANTERIOR) SEGÚN TRAMOS DE EDAD. AMBOS SEXOS

PROVINCIA

AUTONOMÍA	TOTAL	<20 AÑOS	20-24 AÑOS	25-29 AÑOS	30-44 AÑOS	>44 AÑOS
ALMERIA	8.105	1.131	2.299	868	1.377	2.430
CADIZ	31.515	3.936	7.809	2.155	4.558	13.057
CORDOBA	11.632	2.045	3.752	1.128	1.386	3.321
GRANADA	11.779	2.038	3.852	1.388	1.684	2.817
HUELVA	6.212	1.090	1.769	533	820	2.000
JAEN	7.976	1.197	2.585	792	927	2.475
MALAGA	24.050	3.667	5.940	1.831	3.846	8.766
SEVILLA	29.341	4.501	9.309	2.283	3.665	9.583
ANDALUCIA	130.610	19.605	37.315	10.978	18.263	44.449
HUESCA	1.026	227	264	101	248	186
TERUEL	633	130	178	78	134	113
ZARAGOZA	6.763	1.277	1.713	670	1.398	1.705
ARAGON	8.422	1.634	2.155	849	1.780	2.004
PRINCIPADO DE ASTURIAS	8.262	1.107	2.157	971	1.753	2.274
ILLES BALEARS	3.456	884	906	233	593	840
PALMAS LAS	9.408	1.134	3.052	820	855	3.547
STA. CRUZ DE TENERIFE	7.615	885	2.476	778	832	2.644
CANARIAS	17.023	2.019	5.528	1.598	1.687	6.191
CANTABRIA	4.207	589	1.116	407	819	1.276
ALBACETE	4.218	771	1.104	331	511	1.501
CIUDAD REAL	5.908	1.259	1.736	487	699	1.727
CUENCA	1.396	268	398	124	189	417
GUADALAJARA	1.320	282	371	102	247	318
TOLEDO	6.320	1.347	1.825	448	900	1.800
CASTILLA-LA MANCHA	19.162	3.927	5.434	1.492	2.546	5.763
AVILA	2.093	383	545	190	381	594
BURGOS	2.363	461	694	283	386	539
LEON	4.567	698	1.282	486	790	1.311
PALENCIA	1.565	353	444	115	224	429
SALAMANCA	3.841	588	971	367	586	1.329
SEGOVIA	1.026	239	281	108	186	212
SORIA	523	132	166	50	86	89
VALLADOLID	5.181	878	1.229	491	895	1.688
ZAMORA	1.842	255	498	188	296	605
CASTILLA Y LEON	23.001	3.987	6.110	2.278	3.830	6.796
BARCELONA	24.252	4.855	5.307	1.956	5.286	6.848
GIRONA	3.231	600	576	257	847	951
LLEIDA	1.480	267	290	168	405	350
TARRAGONA	3.903	858	777	311	887	1.070
CATALUÑA	32.866	6.580	6.950	2.692	7.425	9.219
ALICANTE/ALACANT	14.673	1.875	3.223	1.194	2.640	5.741
CASTELLON/CASTELLO	4.321	906	1.084	398	1.008	925
VALENCIA	15.773	3.230	4.068	1.234	2.641	4.600
COM. VALENCIANA	34.767	6.011	8.375	2.826	6.289	11.266
BADAJOS	8.626	2.082	2.054	644	873	2.973
CACERES	3.803	1.068	1.081	339	385	930
EXTREMADURA	12.429	3.150	3.135	983	1.258	3.903
CORUÑA A	7.893	820	1.512	891	1.691	2.979
LUGO	2.066	234	394	270	431	737
OURENSE	2.373	255	423	247	479	969
PONTEVEDRA	8.501	888	1.558	782	1.728	3.545
GALICIA	20.833	2.197	3.887	2.190	4.329	8.230
COM. DE MADRID	24.957	4.417	6.029	2.042	4.837	7.632
REGION DE MURCIA	11.816	1.883	2.688	853	2.015	4.377
COM. FORAL DE NAVARRA	3.503	764	876	359	766	738
ARABA/ALAVA	2.645	348	531	395	822	549
BIZKAIA	9.224	1.006	1.919	1.154	2.470	2.675
GIPUZKOA	3.950	570	894	506	1.003	977
PAIS VASCO	15.819	1.924	3.344	2.055	4.295	4.201
LA RIOJA	1.613	244	403	179	436	351
CEUTA	2.508	612	673	235	559	429
MELILLA	2.647	711	652	163	547	574
TOTAL	377.901	62.245	97.733	33.383	64.027	120.513

PARO REGISTRADO (COLECTIVO SIN EMPLEO ANTERIOR) SEGÚN TRAMOS DE EDAD. HOMBRES

PROVINCIA

AUTONOMÍA	TOTAL	<20 AÑOS	20-24 AÑOS	25-29 AÑOS	30-44 AÑOS	>44 AÑOS
ALMERIA	2.852	623	1.093	302	340	494
CADIZ	8.522	2.143	3.854	789	678	1.058
CORDOBA	3.915	1.092	1.655	437	351	380
GRANADA	4.466	1.152	1.849	501	442	522
HUELVA	2.149	629	875	200	161	284
JAEN	2.185	578	1.014	243	177	173
MALAGA	7.930	1.926	2.935	668	967	1.434
SEVILLA	9.847	2.488	4.424	870	863	1.202
ANDALUCIA	41.866	10.631	17.699	4.010	3.979	5.547
HUESCA	360	132	132	26	27	43
TERUEL	208	71	79	29	15	14
ZARAGOZA	2.287	694	855	177	232	329
ARAGON	2.855	897	1.066	232	274	386
PRINCIPADO DE ASTURIAS	3.044	651	1.100	365	481	447
ILLES BALEARS	1.327	472	430	70	131	224
PALMAS LAS	3.257	611	1.548	326	250	522
STA. CRUZ DE TENERIFE	2.779	505	1.289	307	218	460
CANARIAS	6.036	1.116	2.837	633	468	982
CANTABRIA	1.620	366	613	175	221	245
ALBACETE	1.278	425	493	116	87	157
CIUDAD REAL	1.713	650	665	152	103	143
CUENCA	461	143	172	40	32	74
GUADALAJARA	455	158	179	30	37	51
TOLEDO	1.985	707	808	114	118	238
CASTILLA-LA MANCHA	5.892	2.083	2.317	452	377	663
AVILA	670	237	265	56	46	66
BURGOS	886	286	345	81	94	80
LEON	1.559	396	653	150	179	181
PALENCIA	562	201	231	41	38	51
SALAMANCA	1.221	305	442	133	136	205
SEGOVIA	350	146	128	26	22	28
SORIA	210	79	89	10	13	19
VALLADOLID	1.687	466	604	163	215	239
ZAMORA	547	148	223	55	51	70
CASTILLA Y LEON	7.692	2.264	2.980	715	794	939
BARCELONA	8.015	2.743	2.854	511	947	960
GIRONA	978	363	315	52	133	115
LLEIDA	420	159	128	39	43	51
TARRAGONA	1.139	458	391	53	123	114
CATALUÑA	10.552	3.723	3.688	655	1.246	1.240
ALICANTE/ALACANT	4.335	1.071	1.615	385	443	821
CASTELLON/CASTELLO	1.320	506	498	83	93	140
VALENCIA	5.284	1.830	2.025	351	491	587
COM. VALENCIANA	10.939	3.407	4.138	819	1.027	1.548
BADAJOS	2.717	1.174	914	227	169	233
CACERES	1.429	602	483	128	92	124
EXTREMADURA	4.146	1.776	1.397	355	261	357
CORUÑA A	2.631	463	770	355	468	575
LUGO	719	147	196	90	115	171
OURENSE	755	142	195	92	138	188
PONTEVEDRA	2.647	536	780	291	450	590
GALICIA	6.752	1.288	1.941	828	1.171	1.524
COM. DE MADRID	9.362	2.580	3.202	750	1.225	1.605
REGION DE MURCIA	3.468	1.053	1.261	220	280	654
COM. FORAL DE NAVARRA	1.209	442	398	83	147	139
ARABA/ALAVA	780	188	224	93	146	129
BIZKAIA	3.266	523	1.004	427	705	607
GIPUZKOA	1.416	314	444	178	264	216
PAIS VASCO	5.462	1.025	1.672	698	1.115	952
LA RIOJA	442	132	181	41	50	38
CEUTA	958	314	312	76	155	101
MELILLA	882	375	319	42	71	75
TOTAL	124.504	34.595	47.551	11.219	13.473	17.666

PARO REGISTRADO (COLECTIVO SIN EMPLEO ANTERIOR) SEGÚN TRAMOS DE EDAD. MUJERES

PROVINCIA

AUTONOMÍA	TOTAL	<20 AÑOS	20-24 AÑOS	25-29 AÑOS	30-44 AÑOS	>44 AÑOS
ALMERIA	5.253	508	1.206	566	1.037	1.936
CADIZ	22.993	1.793	3.955	1.366	3.880	11.999
CORDOBA	7.717	953	2.097	691	1.035	2.941
GRANADA	7.313	886	2.003	887	1.242	2.295
HUELVA	4.063	461	894	333	659	1.716
JAEN	5.791	619	1.571	549	750	2.302
MALAGA	16.120	1.741	3.005	1.163	2.879	7.332
SEVILLA	19.494	2.013	4.885	1.413	2.802	8.381
ANDALUCIA	88.744	8.974	19.616	6.968	14.284	38.902
HUESCA	666	95	132	75	221	143
TERUEL	425	59	99	49	119	99
ZARAGOZA	4.476	583	858	493	1.166	1.376
ARAGON	5.567	737	1.089	617	1.506	1.618
PRINCIPADO DE ASTURIAS	5.218	456	1.057	606	1.272	1.827
ILLES BALEARS	2.129	412	476	163	462	616
PALMAS LAS	6.151	523	1.504	494	605	3.025
STA. CRUZ DE TENERIFE	4.836	380	1.187	471	614	2.184
CANARIAS	10.987	903	2.691	965	1.219	5.209
CANTABRIA	2.587	223	503	232	598	1.031
ALBACETE	2.940	346	611	215	424	1.344
CIUDAD REAL	4.195	609	1.071	335	596	1.584
CUENCA	935	125	226	84	157	343
GUADALAJARA	865	124	192	72	210	267
TOLEDO	4.335	640	1.017	334	782	1.562
CASTILLA-LA MANCHA	13.270	1.844	3.117	1.040	2.169	5.100
AVILA	1.423	146	280	134	335	528
BURGOS	1.477	175	349	202	292	459
LEON	3.008	302	629	336	611	1.130
PALENCIA	1.003	152	213	74	186	378
SALAMANCA	2.620	283	529	234	450	1.124
SEGOVIA	676	93	153	82	164	184
SORIA	313	53	77	40	73	70
VALLADOLID	3.494	412	625	328	680	1.449
ZAMORA	1.295	107	275	133	245	535
CASTILLA Y LEON	15.309	1.723	3.130	1.563	3.036	5.857
BARCELONA	16.237	2.112	2.453	1.445	4.339	5.888
GIRONA	2.253	237	261	205	714	836
LLEIDA	1.060	108	162	129	362	299
TARRAGONA	2.764	400	386	258	764	956
CATALUÑA	22.314	2.857	3.262	2.037	6.179	7.979
ALICANTE/ALACANT	10.338	804	1.608	809	2.197	4.920
CASTELLON/CASTELLO	3.001	400	586	315	915	785
VALENCIA	10.489	1.400	2.043	883	2.150	4.013
COM. VALENCIANA	23.828	2.604	4.237	2.007	5.262	9.718
BADAJOZ	5.909	908	1.140	417	704	2.740
CACERES	2.374	466	598	211	293	806
EXTREMADURA	8.283	1.374	1.738	628	997	3.546
CORUÑA A	5.262	357	742	536	1.223	2.404
LUGO	1.347	87	198	180	316	566
OURENSE	1.618	113	228	155	341	781
PONTEVEDRA	5.854	352	778	491	1.278	2.955
GALICIA	14.081	909	1.946	1.362	3.158	6.706
COM. DE MADRID	15.595	1.837	2.827	1.292	3.612	6.027
REGION DE MURCIA	8.348	830	1.427	633	1.735	3.723
COM. FORAL DE NAVARRA	2.294	322	478	276	619	599
ARABA/ALAVA	1.865	160	307	302	676	420
BIZKAIA	5.958	483	915	727	1.765	2.068
GIPUZKOA	2.534	256	450	328	739	761
PAIS VASCO	10.357	899	1.672	1.357	3.180	3.249
LA RIOJA	1.171	112	222	138	386	313
CEUTA	1.550	298	361	159	404	328
MELILLA	1.765	336	333	121	476	499
TOTAL	253.397	27.650	50.182	22.164	50.554	102.847

JUNIO 2014

PARO REGISTRADO (EXTRANJEROS) SEGÚN SECTOR DE ACTIVIDAD ECONÓMICA POR CC.AA Y PROVINCIAS

PROVINCIA	TOTAL	AGRICULTURA	INDUSTRIA	CONSTRUCCIÓN	SERVICIOS	SIN EMPLEO ANTERIOR
AUTONOMÍA						
ALMERIA	18.049	6.198	547	1.856	7.101	2.347
CADIZ	5.336	296	196	556	2.845	1.443
CORDOBA	2.681	719	145	154	1.118	545
GRANADA	7.288	1.695	241	714	3.351	1.287
HUELVA	6.217	4.012	113	212	1.186	694
JAEN	2.191	866	81	89	774	381
MALAGA	19.562	972	586	2.922	11.224	3.858
SEVILLA	8.249	1.131	388	628	4.455	1.647
ANDALUCIA	69.573	15.889	2.297	7.131	32.054	12.202
HUESCA	2.552	555	176	353	1.090	378
TERUEL	2.141	322	271	412	898	238
ZARAGOZA	16.008	1.938	1.184	2.727	7.793	2.366
ARAGON	20.701	2.815	1.631	3.492	9.781	2.982
PRINCIPADO DE ASTURIAS	6.350	383	354	916	3.414	1.283
ILLES BALEARS	11.765	469	408	2.836	6.896	1.156
PALMAS LAS	11.169	342	270	1.200	8.636	721
STA. CRUZ DE TENERIFE	8.629	277	233	844	6.767	508
CANARIAS	19.798	619	503	2.044	15.403	1.229
CANTABRIA	4.570	167	199	795	2.641	768
ALBACETE	3.464	1.149	246	244	1.380	445
CIUDAD REAL	5.918	1.857	330	628	2.467	636
CUENCA	3.021	826	195	412	1.326	262
GUADALAJARA	4.371	292	314	697	2.570	498
TOLEDO	10.471	1.990	863	1.581	4.853	1.184
CASTILLA-LA MANCHA	27.245	6.114	1.948	3.562	12.596	3.025
AVILA	2.311	167	83	485	890	686
BURGOS	3.837	628	353	662	1.649	545
LEON	3.143	388	283	441	1.450	581
PALENCIA	951	184	45	100	425	197
SALAMANCA	1.869	148	115	224	992	390
SEGOVIA	2.616	619	127	452	1.021	397
SORIA	1.062	150	97	168	457	190
VALLADOLID	3.799	1.095	172	435	1.490	607
ZAMORA	1.073	266	59	111	440	197
CASTILLA Y LEON	20.661	3.645	1.334	3.078	8.814	3.790
BARCELONA	73.741	2.634	5.586	15.061	40.341	10.119
GIRONA	14.208	1.261	1.126	2.804	6.987	2.030
LLEIDA	7.660	1.698	642	1.110	3.354	856
TARRAGONA	15.421	2.127	1.145	2.928	7.187	2.034
CATALUÑA	111.030	7.720	8.499	21.903	57.869	15.039
ALICANTE/ALACANT	27.823	2.718	1.570	4.445	15.867	3.223
CASTELLON/CASTELLO	15.928	1.407	1.266	2.940	8.176	2.139
VALENCIA	31.907	3.700	2.210	3.562	18.882	3.553
COM. VALENCIANA	75.658	7.825	5.046	10.947	42.925	8.915
BADAJOZ	2.678	536	112	143	1.433	454
CACERES	1.754	409	74	131	832	308
EXTREMADURA	4.432	945	186	274	2.265	762
CORUÑA A	4.038	268	236	461	2.168	905
LUGO	1.641	171	83	211	856	320
OURENSE	1.846	171	205	216	892	362
PONTEVEDRA	4.529	340	341	471	2.395	982
GALICIA	12.054	950	865	1.359	6.311	2.569
COM. DE MADRID	84.531	1.749	4.919	18.397	52.871	6.595
REGION DE MURCIA	18.368	4.096	1.095	1.807	8.953	2.417
COM. FORAL DE NAVARRA	8.206	1.181	992	1.095	3.544	1.394
ARABA/ALAVA	5.877	441	401	832	2.805	1.398
BIZKAIA	11.180	591	871	1.573	5.532	2.613
GIPUZKOA	6.689	385	516	852	3.430	1.506
PAIS VASCO	23.746	1.417	1.788	3.257	11.767	5.517
LA RIOJA	5.096	1.224	531	671	1.851	819
CEUTA	1.506	23	48	187	790	458
MELILLA	2.948	116	55	489	1.590	698
TOTAL	528.238	57.347	32.698	84.240	282.335	71.618

ANEXO 2

**CONTRATOS
REGISTRADOS**

JUNIO 2014

CONTRATOS

	MES	VARIACIÓN			
		MENSUAL		ANUAL	
		ABSOLUTA	RELATIVA	ABSOLUTA	RELATIVA
TOTAL CONTRATOS	1.518.873	60.296	4,13	241.618	18,92
CONTRATOS INDEFINIDOS*	110.258	-5.677	-4,90	22.909	26,23
CONTRATOS TEMPORALES	1.408.615	65.973	4,91	218.709	18,38

CONTRATOS POR COMUNIDADES AUTÓNOMAS

COMUNIDADES AUTÓNOMAS	MES	VARIACIÓN			
		MENSUAL		ANUAL	
		ABSOLUTA	RELATIVA	ABSOLUTA	RELATIVA
ANDALUCIA	327.214	-17.308	-5,02	42.743	15,03
ARAGON	48.290	42	0,09	9.463	24,37
PRINCIPADO DE ASTURIAS	27.469	2.963	12,09	4.448	19,32
ILLES BALEARS	48.278	-3.955	-7,57	7.447	18,24
CANARIAS	55.018	4.033	7,91	10.876	24,64
CANTABRIA	19.016	1.625	9,34	4.390	30,02
CASTILLA-LA MANCHA	64.178	10.739	20,10	8.822	15,94
CASTILLA Y LEON	71.571	9.908	16,07	12.885	21,96
CATALUÑA	227.619	20.215	9,75	32.336	16,56
COM. VALENCIANA	138.156	6.236	4,73	25.815	22,98
EXTREMADURA	58.976	29	0,05	9.837	20,02
GALICIA	74.217	11.513	18,36	14.472	24,22
COM. DE MADRID	173.496	20.070	13,08	27.313	18,68
REGION DE MURCIA	71.347	-14.698	-17,08	8.470	13,47
COM. FORAL DE NAVARRA	27.303	2.830	11,56	6.201	29,39
PAIS VASCO	71.685	7.621	11,90	13.291	22,76
LA RIOJA	11.170	-1.554	-12,21	2.259	25,35
CEUTA	1.595	-43	-2,63	315	24,61
MELILLA	1.297	-14	-1,07	115	9,73
ZONA EXTRANJERA	978	44	4,71	120	13,99
TOTAL	1.518.873	60.296	4,13	241.618	18,92

(*) Incluye contratos convertidos en indefinidos

CONTRATOS INDEFINIDOS INICIALES Y CONVERSIONES

	TOTAL	VARIACIÓN			
		MENSUAL		ANUAL	
		ABSOLUTA	RELATIVA	ABSOLUTA	RELATIVA
INDEFINIDOS (Bonif./no Bonif.)	76.371	-6.355	-7,68	20.544	36,80
INDEF. PERS. CON DISCAPACIDAD	561	-80	-12,48	43	8,30
TOTAL INDEFINIDOS INICIALES	76.932	-6.435	-7,72	20.587	36,54
CONVERSIONES	33.326	758	2,33	2.322	7,49
TOTAL	110.258	-5.677	-4,90	22.909	26,23

CONTRATOS SEGÚN TIPO DE CONTRATACIÓN POR COMUNIDADES AUTÓNOMAS

COMUNIDADES AUTÓNOMAS	TOTAL	INDEFINIDOS					TEMPORALES
		TOTAL	INDEF.(Bonif./no Bonif.)	PERS. CON DISCAPACIDAD	CONVERSIÓN	% S/TOT. NAC.INDF.	
ANDALUCIA	327.214	12.378	7.632	64	4.682	11,23	314.836
ARAGON	48.290	3.169	2.062	19	1.088	2,87	45.121
PRINCIPADO DE ASTURIAS	27.469	1.693	1.189	14	490	1,54	25.776
ILLES BALEARS	48.278	4.210	3.097	33	1.080	3,82	44.068
CANARIAS	55.018	5.403	3.310	21	2.072	4,90	49.615
CANTABRIA	19.016	1.156	830	11	315	1,05	17.860
CASTILLA-LA MANCHA	64.178	2.941	1.785	22	1.134	2,67	61.237
CASTILLA Y LEON	71.571	4.585	3.103	19	1.463	4,16	66.986
CATALUÑA	227.619	23.373	16.506	84	6.783	21,20	204.246
COM. VALENCIANA	138.156	10.736	7.150	52	3.534	9,74	127.420
EXTREMADURA	58.976	1.374	885	13	476	1,25	57.602
GALICIA	74.217	5.401	3.410	32	1.959	4,90	68.816
COM. DE MADRID	173.496	23.271	17.921	90	5.260	21,11	150.225
REGION DE MURCIA	71.347	4.090	2.952	39	1.099	3,71	67.257
COM. FORAL DE NAVARRA	27.303	1.171	806	3	362	1,06	26.132
PAIS VASCO	71.685	4.393	3.152	35	1.206	3,98	67.292
LA RIOJA	11.170	600	394	2	204	0,54	10.570
CEUTA	1.595	132	94	1	37	0,12	1.463
MELILLA	1.297	88	50	7	31	0,08	1.209
ZONA EXTRANJERA	978	94	43		51	0,09	884
TOTAL	1.518.873	110.258	76.371	561	33.326	100,00	1.408.615

EVOLUCIÓN DE LOS CONTRATOS

	AÑO 2013		AÑO 2014		VARIACIÓN ANUAL			
	MES	ACUMULADO	MES	ACUMULADO	MES		ACUMULADO	
					ABSOLUTA	RELATIVA	ABSOLUTA	RELATIVA
ENERO	1.101.819	1.101.819	1.259.240	1.259.240	157.421	14,29	157.421	14,29
FEBRERO	949.844	2.051.663	1.090.879	2.350.119	141.035	14,85	298.456	14,55
MARZO	969.627	3.021.290	1.216.637	3.566.756	247.010	25,47	545.466	18,05
ABRIL	1.153.140	4.174.430	1.296.529	4.863.285	143.389	12,43	688.855	16,50
MAYO	1.283.261	5.457.691	1.458.577	6.321.862	175.316	13,66	864.171	15,83
JUNIO	1.277.255	6.734.946	1.518.873	7.840.735	241.618	18,92	1.105.789	16,42
JULIO	1.507.341	8.242.287						
AGOSTO	1.043.166	9.285.453						
SEPTIEMBRE	1.392.429	10.677.882						
OCTUBRE	1.582.400	12.260.282						
NOVIEMBRE	1.241.479	13.501.761						
DICIEMBRE	1.290.853	14.792.614						

EVOLUCIÓN DE LOS CONTRATOS INDEFINIDOS *

	AÑO 2013		AÑO 2014		VARIACIÓN ANUAL			
	MES	ACUMULADO	MES	ACUMULADO	MES		ACUMULADO	
					ABSOLUTA	RELATIVA	ABSOLUTA	RELATIVA
ENERO	100.609	100.609	98.366	98.366	-2.243	-2,23	-2.243	-2,23
FEBRERO	91.584	192.193	97.804	196.170	6.220	6,79	3.977	2,07
MARZO	98.068	290.261	113.481	309.651	15.413	15,72	19.390	6,68
ABRIL	98.349	388.610	122.621	432.272	24.272	24,68	43.662	11,24
MAYO	95.856	484.466	115.935	548.207	20.079	20,95	63.741	13,16
JUNIO	87.349	571.815	110.258	658.465	22.909	26,23	86.650	15,15
JULIO	96.338	668.153						
AGOSTO	62.454	730.607						
SEPTIEMBRE	107.136	837.743						
OCTUBRE	119.400	957.143						
NOVIEMBRE	94.014	1.051.157						
DICIEMBRE	83.792	1.134.949						

EVOLUCIÓN DE LOS CONTRATOS TEMPORALES

	AÑO 2013		AÑO 2014		VARIACIÓN ANUAL			
	MES	ACUMULADO	MES	ACUMULADO	MES		ACUMULADO	
					ABSOLUTA	RELATIVA	ABSOLUTA	RELATIVA
ENERO	1.001.210	1.001.210	1.160.874	1.160.874	159.664	15,95	159.664	15,95
FEBRERO	858.260	1.859.470	993.075	2.153.949	134.815	15,71	294.479	15,84
MARZO	871.559	2.731.029	1.103.156	3.257.105	231.597	26,57	526.076	19,26
ABRIL	1.054.791	3.785.820	1.173.908	4.431.013	119.117	11,29	645.193	17,04
MAYO	1.187.405	4.973.225	1.342.642	5.773.655	155.237	13,07	800.430	16,09
JUNIO	1.189.906	6.163.131	1.408.615	7.182.270	218.709	18,38	1.019.139	16,54
JULIO	1.411.003	7.574.134						
AGOSTO	980.712	8.554.846						
SEPTIEMBRE	1.285.293	9.840.139						
OCTUBRE	1.463.000	11.303.139						
NOVIEMBRE	1.147.465	12.450.604						
DICIEMBRE	1.207.061	13.657.665						

(*) Incluye contratos convertidos en indefinidos

JUNIO 2014

CONTRATOS INDEFINIDOS POR TIPO DE JORNADA Y MODALIDAD

	TOTAL	VARIACIÓN			
		MENSUAL		ANUAL	
		ABSOLUTA	RELATIVA	ABSOLUTA	RELATIVA
JORNADA A TIEMPO COMPLETO:					
INDEFINIDO (Bonif. / No Bonif.)	43.354	-2.366	-5,17	12.588	40,92
INDEFINIDOS PERSONAS CON DISCAPACIDAD	316	-33	-9,46	-2	-0,63
TOTAL INDEFINIDOS INICIALES	43.670	-2.399	-5,21	12.586	40,49
CONVERTIDOS EN INDEFINIDOS	19.182	519	2,78	1.443	8,13
TOTAL	62.852	-1.880	-2,90	14.029	28,73
JORNADA A TIEMPO PARCIAL:					
INDEFINIDO (Bonif. / No Bonif.)	23.544	-1.668	-6,62	5.681	31,80
INDEFINIDOS PERSONAS CON DISCAPACIDAD	201	-44	-17,96	36	21,82
TOTAL INDEFINIDOS INICIALES	23.745	-1.712	-6,73	5.717	31,71
CONVERTIDOS EN INDEFINIDOS	12.472	183	1,49	724	6,16
TOTAL	36.217	-1.529	-4,05	6.441	21,63
FIJOS DISCONTINUOS:					
INDEFINIDO (Bonif. / No Bonif.)	9.473	-2.321	-19,68	2.275	31,61
INDEFINIDOS PERSONAS CON DISCAPACIDAD	44	-3	-6,38	9	25,71
TOTAL INDEFINIDOS INICIALES	9.517	-2.324	-19,63	2.284	31,58
CONVERTIDOS EN INDEFINIDOS	1.672	56	3,47	155	10,22
TOTAL	11.189	-2.268	-16,85	2.439	27,87
TOTAL	110.258	-5.677	-4,90	22.909	26,23

CONTRATOS INDEFINIDOS POR MODALIDAD

	TOTAL	VARIACIÓN			
		MENSUAL		ANUAL	
		ABSOLUTA	RELATIVA	ABSOLUTA	RELATIVA
INDEFINIDOS (Bonif./no Bonif.)	76.371	-6.355	-7,68	20.544	36,80
INDEFINIDOS PERSONAS CON DISCAPACIDAD	561	-80	-14,26	43	8,30
TOTAL INDEFINIDOS INICIALES	76.932	-6.435	-8,36	20.587	36,54
CONVERSIONES	33.326	758	2,27	2.322	7,49
TOTAL	110.258	-5.677	-4,90	22.909	26,23

CONVERTIDOS EN INDEFINIDOS SEGÚN CONTRATOS DE ORIGEN

OBRA O SERVICIO	7.929	789	11,05	1.132	16,65
EVENTUAL CIRCUN. PRODUCCIÓN	22.833	-389	-1,68	1.219	5,64
INTERINIDAD	727	49	7,23	204	39,01
TEMPORAL PERS. CON DISCAPACIDAD	303	26	9,39	-117	-27,86
SUSTITUCIÓN JUBILACIÓN 64 AÑOS	7	1	16,67	-20	-74,07
PRÁCTICAS	883	264	42,65	-28	-3,07
RELEVO	386	-8	-2,03	-114	-22,80
FORMACIÓN	247	26	11,76	47	23,50
OTROS CONTRATOS	11	0	0,00	-1	-8,33
TOTAL	33.326	758	2,33	2.322	7,49

JUNIO 2014

CONTRATOS INDEFINIDOS POR SEXO, EDAD Y SECTOR DE ACTIVIDAD ECONÓMICA

	TOTAL	VARIACIÓN			
		MENSUAL		ANUAL	
		ABSOLUTA	RELATIVA	ABSOLUTA	RELATIVA
POR SEXO Y EDAD					
HOMBRES					
< 25 años	7.121	516	7,81	1.528	27,32
25 - 44 años	39.340	-2.772	-6,58	9.213	30,58
>= 45 años	13.092	-869	-6,22	3.295	33,63
TOTAL	59.553	-3.125	-4,99	14.036	30,84
MUJERES					
< 25 años	6.585	103	1,59	1.210	22,51
25 - 44 años	33.052	-2.061	-5,87	6.009	22,22
>= 45 años	11.068	-594	-5,09	1.654	17,57
TOTAL	50.705	-2.552	-4,79	8.873	21,21
AMBOS SEXOS					
< 25 años	13.706	619	4,73	2.738	24,96
25 - 44 años	72.392	-4.833	-6,26	15.222	26,63
>= 45 años	24.160	-1.463	-5,71	4.949	25,76
TOTAL	110.258	-5.677	-4,90	22.909	26,23
SECTOR					
AGRICULTURA	3.154	-800	-20,23	731	30,17
INDUSTRIA	10.942	-613	-5,31	2.453	28,90
CONSTRUCCIÓN	6.553	-438	-6,27	1.091	19,97
SERVICIOS	89.609	-3.826	-4,09	18.634	26,25
TOTAL	110.258	-5.677	-4,90	22.909	26,23

CONTRATOS INDEFINIDOS (CONVERSIONES) POR SEXO, EDAD Y SECTOR DE ACTIVIDAD ECONÓMICA

	TOTAL	VARIACIÓN			
		MENSUAL		ANUAL	
		ABSOLUTA	RELATIVA	ABSOLUTA	RELATIVA
POR SEXO Y EDAD					
HOMBRES					
< 25 años	2.165	255	13,35	105	5,10
25 - 44 años	12.490	69	0,56	881	7,59
>= 45 años	3.481	66	1,93	543	18,48
TOTAL	18.136	390	2,20	1.529	9,21
MUJERES					
< 25 años	2.013	103	5,39	59	3,02
25 - 44 años	10.512	157	1,52	523	5,24
>= 45 años	2.665	108	4,22	211	8,60
TOTAL	15.190	368	2,48	793	5,51
AMBOS SEXOS					
< 25 años	4.178	358	9,37	164	4,09
25 - 44 años	23.002	226	0,99	1.404	6,50
>= 45 años	6.146	174	2,91	754	13,98
TOTAL	33.326	758	2,33	2.322	7,49
SECTOR					
AGRICULTURA	804	-41	-4,85	189	30,73
INDUSTRIA	4.230	45	1,08	85	2,05
CONSTRUCCIÓN	1.962	21	1,08	-50	-2,49
SERVICIOS	26.330	733	2,86	2.098	8,66
TOTAL	33.326	758	2,33	2.322	7,49

JUNIO 2014

CONTRATOS INDEFINIDOS SEGÚN MODALIDAD POR EDAD, SEXO Y SECTOR DE ACTIVIDAD ECONÓMICA

TIPO DE CONTRATO	TOTAL		EDAD DEL TRABAJADOR				
	MES	%	<20	20-24	25-29	30-44	>=45
INDEFINIDO (Bonif./No Bonif.)	76.371	69,27	1.422	8.071	12.431	36.655	17.792
INDEFINIDOS PERSONAS CON DISCAPACIDAD	561	0,51	7	28	37	267	222
TOTAL INDEFINIDOS INICIALES	76.932	69,77	1.429	8.099	12.468	36.922	18.014
CONVERTIDOS EN INDEFINIDOS	33.326	30,23	299	3.879	6.557	16.445	6.146
TOTAL	110.258	100,00	1.728	11.978	19.025	53.367	24.160

CONVERTIDOS EN INDEFINIDOS SEGÚN CONTRATOS DE ORIGEN

OBRA O SERVICIO	7.929	23,79	30	546	1.297	4.205	1.851
EVENT. CIRCUNST. PRODUCCIÓN	22.833	68,51	253	2.816	4.439	11.392	3.933
INTERINIDAD	727	2,18	2	75	175	347	128
TEMP. PERSONAS CON DISCAPACIDAD	303	0,91		22	25	119	137
SUSTITUCIÓN JUBILACIÓN 64 AÑOS	7	0,02			1	2	4
PRÁCTICAS	883	2,65	2	280	467	125	9
RELEVO	386	1,16		11	70	229	76
FORMACIÓN	247	0,74	12	127	83	22	3
OTROS CONTRATOS	11	0,03		2		4	5
TOTAL	33.326	100,00	299	3.879	6.557	16.445	6.146

TIPO DE CONTRATO	TOTAL	SEXO		SECTOR DE ACTIVIDAD ECONÓMICA			
		HOMBRES	MUJERES	AGRICULTURA	INDUSTRIA	CONSTRUCCIÓN	SERVICIOS
INDEFINIDO (Bonif./No Bonif.)	76.371	41.088	35.283	2.345	6.657	4.569	62.800
INDEFINIDOS PERSONAS CON DISCAPACIDAD	561	329	232	5	55	22	479
TOTAL INDEFINIDOS INICIALES	76.932	41.417	35.515	2.350	6.712	4.591	63.279
CONVERTIDOS EN INDEFINIDOS	33.326	18.136	15.190	804	4.230	1.962	26.330
TOTAL	110.258	59.553	50.705	3.154	10.942	6.553	89.609

CONVERTIDOS EN INDEFINIDOS SEGÚN CONTRATOS DE ORIGEN:

OBRA O SERVICIO	7.929	4.611	3.318	461	1.102	1.035	5.331
EVENT. CIRCUNST. PRODUCCIÓN	22.833	12.099	10.734	330	2.617	856	19.030
INTERINIDAD	727	304	423	4	81	4	638
TEMP. PERSONAS CON DISCAPACIDAD	303	206	97	3	39	6	255
SUSTITUCIÓN JUBILACIÓN 64 AÑOS	7	4	3		1	1	5
PRÁCTICAS	883	507	376	4	208	35	636
RELEVO	386	260	126	2	150	17	217
FORMACIÓN	247	138	109		30	8	209
OTROS CONTRATOS	11	7	4		2		9
TOTAL	33.326	18.136	15.190	804	4.230	1.962	26.330

JUNIO 2014

CONTRATOS TEMPORALES POR TIPO DE JORNADA Y MODALIDAD

	TOTAL	VARIACIÓN			
		MENSUAL		ANUAL	
		ABSOLUTA	RELATIVA	ABSOLUTA	RELATIVA
JORNADA A TIEMPO COMPLETO:					
OBRA O SERVICIO	393.308	-22.234	-5,35	52.738	15,49
EVENTUALES CIRCUNSTANCIAS DE LA PRODUCCIÓN	395.328	28.876	7,88	64.775	19,60
INTERINIDAD	78.420	10.036	14,68	10.947	16,22
JUBILACIÓN ESPECIAL 64 AÑOS	51	11	27,50	1	2,00
RELEVO	535	-30	-5,31	162	43,43
TEMPORAL PERS. CON DISCAPACIDAD	870	4	0,46	-19	-2,14
PRÁCTICAS	4.843	1.939	66,77	1.768	57,50
FORMACIÓN	14.184	2.370	20,06	5.179	57,51
OTROS CONTRATOS	10.258	1.261	14,02	859	9,14
TOTAL	897.797	22.233	2,54	136.410	17,92
JORNADA A TIEMPO PARCIAL:					
OBRA O SERVICIO	184.740	18.205	10,93	26.402	16,67
EVENTUALES CIRCUNSTANCIAS DE LA PRODUCCIÓN	279.055	23.796	9,32	48.708	21,15
INTERINIDAD	42.634	1.524	3,71	5.461	14,69
RELEVO	474	-41	-7,96	218	85,16
JUBILACIÓN PARCIAL	1.853	-70	-3,64	1.163	168,55
TEMPORAL PERS. CON DISCAPACIDAD	710	37	5,50	64	9,91
PRÁCTICAS	1.304	269	25,99	270	26,11
OTROS CONTRATOS	48	20	71,43	13	37,14
TOTAL	510.818	43.740	9,36	82.299	19,21
TOTAL	1.408.615	65.973	4,91	218.709	18,38

CONTRATOS TEMPORALES POR MODALIDAD

	TOTAL	VARIACIÓN			
		MENSUAL		ANUAL	
		ABSOLUTA	RELATIVA	ABSOLUTA	RELATIVA
OBRA O SERVICIO	578.048	-4.029	-0,69	79.140	15,86
EVENTUALES CIRCUNSTANCIAS DE LA PRODUCCIÓN	674.383	52.672	8,47	113.483	20,23
INTERINIDAD	121.054	11.560	10,56	16.408	15,68
JUBILACIÓN ESPECIAL 64 AÑOS	51	11	27,50	1	2,00
RELEVO	1.009	-71	-6,57	380	60,41
JUBILACIÓN PARCIAL	1.853	-70	-3,64	1.163	168,55
TEMPORAL PERS. CON DISCAPACIDAD	1.580	41	2,66	45	2,93
PRÁCTICAS	6.147	2.208	56,05	2.038	49,60
FORMACIÓN	14.184	2.370	20,06	5.179	57,51
OTROS CONTRATOS	10.306	1.281	14,19	872	9,24
TOTAL	1.408.615	65.973	4,91	218.709	18,38

CONTRATOS FORMATIVOS

	TOTAL	VARIACIÓN			
		MENSUAL		ANUAL	
		ABSOLUTA	RELATIVA	ABSOLUTA	RELATIVA
PRÁCTICAS	6.147	2.208	56,05	2.038	49,60
FORMACIÓN	14.184	2.370	20,06	5.179	57,51
TOTAL	20.331	4.578	29,06	7.217	55,03

EVOLUCIÓN DE LOS CONTRATOS

	VARIACIÓN RELATIVA			INDEFINIDOS				TEMPORALES			
	TOTAL	VARIACIÓN RELATIVA		TOTAL	% SOBRE TOTAL CONT.	VARIACIÓN RELATIVA		TOTAL	% SOBRE TOTAL CONT.	VARIACIÓN RELATIVA	
		MENSUAL	ANUAL			MENSUAL	ANUAL			MENSUAL	ANUAL
AÑO 2010											
ENERO	1.050.233	-7,68	-6,71	94.595	9,01%	10,22	-20,64	955.638	90,99%	-9,14	-5,06
FEBRERO	1.028.222	-2,10	1,14	101.211	9,84%	6,99	-12,51	927.011	90,16%	-3,00	2,89
MARZO	1.189.327	15,67	12,08	117.934	9,92%	16,52	-2,72	1.071.393	90,08%	15,58	13,99
ABRIL	1.078.509	-9,32	4,57	102.973	9,55%	-12,69	-7,63	975.536	90,45%	-8,95	6,04
MAYO	1.182.100	9,61	6,49	108.264	9,16%	5,14	-0,76	1.073.836	90,84%	10,08	7,29
JUNIO	1.297.611	9,77	1,80	98.754	7,61%	-8,78	-8,34	1.198.857	92,39%	11,64	2,73
JULIO	1.397.265	7,68	-0,41	95.823	6,86%	-2,97	-13,78	1.301.442	93,14%	8,56	0,74
AGOSTO	1.010.216	-27,70	6,92	66.846	6,62%	-30,24	-2,75	943.370	93,38%	-27,51	7,68
SEPTIEMBRE	1.390.283	37,62	2,62	122.090	8,78%	82,64	-4,90	1.268.193	91,22%	34,43	3,40
OCTUBRE	1.346.087	-3,18	-0,87	118.422	8,80%	-3,00	-6,38	1.227.665	91,20%	-3,20	-0,30
NOVIEMBRE	1.257.479	-6,58	4,44	108.131	8,60%	-8,69	0,66	1.149.348	91,40%	-6,38	4,81
DICIEMBRE	1.189.818	-5,38	4,59	93.171	7,83%	-13,84	8,56	1.096.647	92,17%	-4,59	4,27
AÑO 2011											
ENERO	1.116.019	-6,20	6,26	102.733	9,21%	10,26	8,60	1.013.286	90,79%	-7,60	6,03
FEBRERO	1.011.418	-9,37	-1,63	94.363	9,33%	-8,15	-6,77	917.055	90,67%	-9,50	-1,07
MARZO	1.154.903	14,19	-2,89	111.118	9,62%	17,76	-5,78	1.043.785	90,38%	13,82	-2,58
ABRIL	1.067.046	-7,61	-1,06	96.242	9,02%	-13,39	-6,54	970.804	90,98%	-6,99	-0,49
MAYO	1.288.914	20,79	9,04	103.176	8,00%	7,20	-4,70	1.185.738	92,00%	22,14	10,42
JUNIO	1.312.519	1,83	1,15	94.924	7,23%	-8,00	-3,88	1.217.595	92,77%	2,69	1,56
JULIO	1.349.286	2,80	-3,43	89.911	6,66%	-5,28	-6,17	1.259.375	93,34%	3,43	-3,23
AGOSTO	1.061.303	-21,34	5,06	66.118	6,23%	-26,46	-1,09	995.185	93,77%	-20,98	5,49
SEPTIEMBRE	1.393.728	31,32	0,25	104.716	7,51%	58,38	-14,23	1.289.012	92,49%	29,52	1,64
OCTUBRE	1.294.801	-7,10	-3,81	97.265	7,51%	-7,12	-17,87	1.197.536	92,49%	-7,10	-2,45
NOVIEMBRE	1.217.830	-5,94	-3,15	83.919	6,89%	-13,72	-22,39	1.133.911	93,11%	-5,31	-1,34
DICIEMBRE	1.165.465	-4,30	-2,05	65.678	5,64%	-21,74	-29,51	1.099.787	94,36%	-3,01	0,29
AÑO 2012											
ENERO	1.042.194	-10,58	-6,62	78.364	7,52%	19,32	-23,72	963.830	92,48%	-12,36	-4,88
FEBRERO	989.988	-5,01	-2,12	96.448	9,74%	23,08	2,21	893.540	90,26%	-7,29	-2,56
MARZO	1.054.717	6,54	-8,67	117.531	11,14%	21,86	5,77	937.186	88,86%	4,88	-10,21
ABRIL	1.038.612	-1,53	-2,66	115.253	11,10%	-1,94	19,75	923.359	88,90%	-1,48	-4,89
MAYO	1.247.101	20,07	-3,24	126.489	10,14%	9,75	22,60	1.120.612	89,86%	21,36	-5,49
JUNIO	1.386.339	11,16	5,62	168.131	12,13%	32,92	77,12	1.218.208	87,87%	8,71	0,05
JULIO	1.526.758	10,13	13,15	230.460	15,09%	37,07	156,32	1.296.298	84,91%	6,41	2,93
AGOSTO	1.043.794	-31,63	-1,65	74.440	7,13%	-67,70	12,59	969.354	92,87%	-25,22	-2,60
SEPTIEMBRE	1.274.043	22,06	-8,59	117.683	9,24%	58,09	12,38	1.156.360	90,76%	19,29	-10,29
OCTUBRE	1.427.173	12,02	10,22	130.632	9,15%	11,00	34,31	1.296.541	90,85%	12,12	8,27
NOVIEMBRE	1.151.771	-19,30	-5,42	100.179	8,70%	-23,31	19,38	1.051.592	91,30%	-18,89	-7,26
DICIEMBRE	1.058.501	-8,10	-9,18	77.366	7,31%	-22,77	17,80	981.135	92,69%	-6,70	-10,79
AÑO 2013											
ENERO	1.101.819	4,09	5,72	100.609	9,13%	30,04	28,39	1.001.210	90,87%	2,05	3,88
FEBRERO	949.844	-13,79	-4,05	91.584	9,64%	-8,97	-5,04	858.260	90,36%	-14,28	-3,95
MARZO	969.627	2,08	-8,07	98.068	10,11%	7,08	-16,56	871.559	89,89%	1,55	-7,00
ABRIL	1.153.140	18,93	11,03	98.349	8,53%	0,29	-14,67	1.054.791	91,47%	21,02	14,23
MAYO	1.283.261	11,28	2,90	95.856	7,47%	-2,53	-24,22	1.187.405	92,53%	12,57	5,96
JUNIO	1.277.255	-0,47	-7,87	87.349	6,84%	-8,87	-48,05	1.189.906	93,16%	0,21	-2,32
JULIO	1.507.341	18,01	-1,27	96.338	6,39%	10,29	-58,20	1.411.003	93,61%	18,58	8,85
AGOSTO	1.043.166	-30,79	-0,06	62.454	5,99%	-35,17	-16,10	980.712	94,01%	-30,50	1,17
SEPTIEMBRE	1.392.429	33,48	9,29	107.136	7,69%	71,54	-8,96	1.285.293	92,31%	31,06	11,15
OCTUBRE	1.582.400	13,64	10,88	119.400	7,55%	11,45	-8,60	1.463.000	92,45%	13,83	12,84
NOVIEMBRE	1.241.479	-21,54	7,79	94.014	7,57%	-21,26	-6,15	1.147.465	92,43%	-21,57	9,12
DICIEMBRE	1.290.853	3,98	21,95	83.792	6,49%	-10,87	8,31	1.207.061	93,51%	5,19	23,03
AÑO 2014											
ENERO	1.259.240	-2,45	14,29	98.366	7,81%	17,39	-2,23	1.160.874	92,19%	-3,83	15,95
FEBRERO	1.090.879	-13,37	14,85	97.804	8,97%	-0,57	6,79	993.075	91,03%	-14,45	15,71
MARZO	1.216.637	11,53	25,47	113.481	9,33%	16,03	15,72	1.103.156	90,67%	11,08	26,57
ABRIL	1.296.529	6,57	12,43	122.621	9,46%	8,05	24,68	1.173.908	90,54%	6,41	11,29
MAYO	1.458.577	12,50	13,66	115.935	7,95%	-5,45	20,95	1.342.642	92,05%	14,37	13,07
JUNIO	1.518.873	4,13	18,92	110.258	7,26%	-4,90	26,23	1.408.615	92,74%	4,91	18,38
JULIO											
AGOSTO											
SEPTIEMBRE											
OCTUBRE											
NOVIEMBRE											
DICIEMBRE											

PERSONAS CONTRATADAS SEGÚN SEXO POR TIPO DE CONTRATO

	AMBOS SEXOS			HOMBRES			MUJERES		
	CONTRATOS	PERSONAS	MEDIA	CONTRATOS	PERSONAS	MEDIA	CONTRATOS	PERSONAS	MEDIA
TOTAL CONTRATOS	1.518.873	1.129.722	1,34	850.327	626.089	1,36	668.546	503.633	1,33
INDEFINIDOS	110.258	108.929	1,01	59.553	58.875	1,01	50.705	50.054	1,01
TEMPORALES	1.408.615	1.024.904	1,37	790.774	569.529	1,39	617.841	455.375	1,36
OBRA O SERVICIO	578.048	450.289	1,28	373.469	286.037	1,31	204.579	164.252	1,25
EVENTUAL CC PRODUCCION	674.383	491.216	1,37	361.092	258.124	1,40	313.291	233.092	1,34
INTERINIDAD	121.054	89.623	1,35	38.050	29.107	1,31	83.004	60.516	1,37
TEMPORAL PERS. CON DISCAPACIDAD	1.580	1.555	1,02	944	935	1,01	636	620	1,03
RELEVO	1.009	999	1,01	581	577	1,01	428	422	1,01
JUBILACION PARCIAL	1.853	1.832	1,01	1.406	1.392	1,01	447	440	1,02
SUSTITUCION POR JUBILACION 64 AÑOS	51	51	1,00	22	22	1,00	29	29	1,00
PRACTICAS	6.147	6.109	1,01	3.393	3.369	1,01	2.754	2.740	1,01
FORMACION	14.184	14.133	1,00	7.143	7.120	1,00	7.041	7.013	1,00
OTROS CONTRATOS	10.306	6.628	1,55	4.674	2.862	1,63	5.632	3.766	1,50

JUNIO 2014

CONTRATOS POR CC.AA. Y PROVINCIAS

PROVINCIA AUTONOMÍA	TOTAL	VARIACIÓN			
		MENSUAL		ANUAL	
		ABSOLUTA	RELATIVA	ABSOLUTA	RELATIVA
ALMERIA	22.771	2.829	14,19	3.225	16,50
CADIZ	48.864	74	0,15	9.139	23,01
CORDOBA	38.060	-3.164	-7,68	6.144	19,25
GRANADA	36.602	-1.407	-3,70	3.825	11,67
HUELVA	23.030	-7.224	-23,88	3.356	17,06
JAEN	26.904	-2.631	-8,91	1.893	7,57
MALAGA	53.956	1.311	2,49	6.474	13,63
SEVILLA	77.027	-7.096	-8,44	8.687	12,71
ANDALUCIA	327.214	-17.308	-5,02	42.743	15,03
HUESCA	9.110	-409	-4,30	1.852	25,52
TERUEL	3.563	-114	-3,10	283	8,63
ZARAGOZA	35.617	565	1,61	7.328	25,90
ARAGON	48.290	42	0,09	9.463	24,37
PRINCIPADO DE ASTURIAS	27.469	2.963	12,09	4.448	19,32
ILLES BALEARS	48.278	-3.955	-7,57	7.447	18,24
PALMAS LAS	29.440	1.566	5,62	5.494	22,94
STA. CRUZ DE TENERIFE	25.578	2.467	10,67	5.382	26,65
CANARIAS	55.018	4.033	7,91	10.876	24,64
CANTABRIA	19.016	1.625	9,34	4.390	30,02
ALBACETE	16.867	3.443	25,65	2.218	15,14
CIUDAD REAL	12.942	918	7,63	1.112	9,40
CUENCA	9.005	3.849	74,65	355	4,10
GUADALAJARA	8.330	377	4,74	2.105	33,82
TOLEDO	17.034	2.152	14,46	3.032	21,65
CASTILLA-LA MANCHA	64.178	10.739	20,10	8.822	15,94
AVILA	4.471	909	25,52	722	19,26
BURGOS	11.578	1.539	15,33	1.844	18,94
LEON	10.408	1.219	13,27	2.192	26,68
PALENCIA	6.135	1.147	23,00	1.657	37,00
SALAMANCA	9.957	1.564	18,63	1.958	24,48
SEGOVIA	4.953	740	17,56	809	19,52
SORIA	2.905	695	31,45	553	23,51
VALLADOLID	16.166	826	5,38	1.619	11,13
ZAMORA	4.998	1.269	34,03	1.531	44,16
CASTILLA Y LEON	71.571	9.908	16,07	12.885	21,96
BARCELONA	161.470	11.923	7,97	22.182	15,93
GIRONA	25.330	5.715	29,14	4.168	19,70
LLEIDA	17.453	961	5,83	3.451	24,65
TARRAGONA	23.366	1.616	7,43	2.535	12,17
CATALUÑA	227.619	20.215	9,75	32.336	16,56
ALICANTE/ALACANT	50.624	1.437	2,92	9.235	22,31
CASTELLON/CASTELLO	16.031	3.026	23,27	3.073	23,72
VALENCIA	71.501	1.773	2,54	13.507	23,29
COM. VALENCIANA	138.156	6.236	4,73	25.815	22,98
BADAJOS	42.828	2.783	6,95	8.213	23,73
CACERES	16.148	-2.754	-14,57	1.624	11,18
EXTREMADURA	58.976	29	0,05	9.837	20,02
CORUÑA A	29.719	4.239	16,64	5.765	24,07
LUGO	8.925	1.693	23,41	2.163	31,99
OURENSE	5.529	1.044	23,28	1.042	23,22
PONTEVEDRA	30.044	4.537	17,79	5.502	22,42
GALICIA	74.217	11.513	18,36	14.472	24,22
COM. DE MADRID	173.496	20.070	13,08	27.313	18,68
REGION DE MURCIA	71.347	-14.698	-17,08	8.470	13,47
COM. FORAL DE NAVARRA	27.303	2.830	11,56	6.201	29,39
ARABA/ALAVA	12.540	-794	-5,95	2.295	22,40
BIZKAIA	38.291	5.798	17,84	6.869	21,86
GIPUZKOA	20.854	2.617	14,35	4.127	24,67
PAIS VASCO	71.685	7.621	11,90	13.291	22,76
LA RIOJA	11.170	-1.554	-12,21	2.259	25,35
CEUTA	1.595	-43	-2,63	315	24,61
MELILLA	1.297	-14	-1,07	115	9,73
ZONA EXTRANJERA	978	44	4,71	120	13,99
TOTAL	1.518.873	60.296	4,13	241.618	18,92

JUNIO 2014

CONTRATOS INDEFINIDOS POR CC.AA. Y PROVINCIAS *

PROVINCIA AUTONOMÍA	TOTAL	VARIACIÓN			
		MENSUAL		ANUAL	
		ABSOLUTA	RELATIVA	ABSOLUTA	RELATIVA
ALMERIA	1.100	-81	-6,86	388	54,49
CADIZ	1.662	48	2,97	341	25,81
CORDOBA	909	52	6,07	185	25,55
GRANADA	1.256	-57	-4,34	276	28,16
HUELVA	644	66	11,42	93	16,88
JAEN	667	-25	-3,61	193	40,72
MALAGA	3.355	-143	-4,09	1.051	45,62
SEVILLA	2.785	144	5,45	380	15,80
ANDALUCIA	12.378	4	0,03	2.907	30,69
HUESCA	729	34	4,89	295	67,97
TERUEL	252	0	0,00	24	10,53
ZARAGOZA	2.188	-204	-8,53	414	23,34
ARAGON	3.169	-170	-5,09	733	30,09
PRINCIPADO DE ASTURIAS	1.693	-93	-5,21	423	33,31
ILLES BALEARS	4.210	-2.519	-37,43	859	25,63
PALMAS LAS	2.881	-169	-5,54	672	30,42
STA. CRUZ DE TENERIFE	2.522	-76	-2,93	651	34,79
CANARIAS	5.403	-245	-4,34	1.323	32,43
CANTABRIA	1.156	33	2,94	227	24,43
ALBACETE	531	-1	-0,19	-106	-16,64
CIUDAD REAL	567	-103	-15,37	-9	-1,56
CUENCA	316	-44	-12,22	15	4,98
GUADALAJARA	449	-17	-3,65	70	18,47
TOLEDO	1.078	-88	-7,55	154	16,67
CASTILLA-LA MANCHA	2.941	-253	-7,92	124	4,40
AVILA	240	-11	-4,38	67	38,73
BURGOS	717	24	3,46	201	38,95
LEON	823	-121	-12,82	150	22,29
PALENCIA	312	-47	-13,09	69	28,40
SALAMANCA	627	54	9,42	115	22,46
SEGOVIA	326	32	10,88	41	14,39
SORIA	185	18	10,78	32	20,92
VALLADOLID	1.080	23	2,18	249	29,96
ZAMORA	275	-22	-7,41	75	37,50
CASTILLA Y LEON	4.585	-50	-1,08	999	27,86
BARCELONA	17.335	-1.558	-8,25	3.754	27,64
GIRONA	3.031	-3	-0,10	673	28,54
LLEIDA	1.039	-74	-6,65	125	13,68
TARRAGONA	1.968	-316	-13,84	267	15,70
CATALUÑA	23.373	-1.951	-7,70	4.819	25,97
ALICANTE/ALACANT	4.048	-210	-4,93	1.179	41,09
CASTELLON/CASTELLO	1.528	163	11,94	454	42,27
VALENCIA	5.160	-229	-4,25	949	22,54
COM. VALENCIANA	10.736	-276	-2,51	2.582	31,67
BADAJOS	838	30	3,71	-26	-3,01
CACERES	536	-89	-14,24	-97	-15,32
EXTREMADURA	1.374	-59	-4,12	-123	-8,22
CORUÑA A	2.266	65	2,95	561	32,90
LUGO	750	31	4,31	230	44,23
OURENSE	539	12	2,28	129	31,46
PONTEVEDRA	1.846	311	20,26	530	40,27
GALICIA	5.401	419	8,41	1.450	36,70
COM. DE MADRID	23.271	73	0,31	4.159	21,76
REGION DE MURCIA	4.090	-640	-13,53	1.101	36,84
COM. FORAL DE NAVARRA	1.171	-88	-6,99	253	27,56
ARABA/ALAVA	699	66	10,43	160	29,68
BIZKAIA	2.296	108	4,94	331	16,84
GIPUZKOA	1.398	73	5,51	414	42,07
PAIS VASCO	4.393	247	5,96	905	25,95
LA RIOJA	600	-113	-15,85	114	23,46
CEUTA	132	10	8,20	6	4,76
MELILLA	88	-19	-17,76	-3	-3,30
ZONA EXTRANJERA	94	13	16,05	51	118,60
TOTAL	110.258	-5.677	-4,90	22.909	26,23

(*) Incluye contratos convertidos en indefinidos

CONTRATOS TEMPORALES POR CC.AA. Y PROVINCIAS

PROVINCIA AUTONOMÍA	TOTAL	VARIACIÓN			
		MENSUAL		ANUAL	
		ABSOLUTA	RELATIVA	ABSOLUTA	RELATIVA
ALMERIA	21.671	2.910	15,51	2.837	15,06
CADIZ	47.202	26	0,06	8.798	22,91
CORDOBA	37.151	-3.216	-7,97	5.959	19,10
GRANADA	35.346	-1.350	-3,68	3.549	11,16
HUELVA	22.386	-7.290	-24,57	3.263	17,06
JAEN	26.237	-2.606	-9,04	1.700	6,93
MALAGA	50.601	1.454	2,96	5.423	12,00
SEVILLA	74.242	-7.240	-8,89	8.307	12,60
ANDALUCIA	314.836	-17.312	-5,21	39.836	14,49
HUESCA	8.381	-443	-5,02	1.557	22,82
TERUEL	3.311	-114	-3,33	259	8,49
ZARAGOZA	33.429	769	2,35	6.914	26,08
ARAGON	45.121	212	0,47	8.730	23,99
PRINCIPADO DE ASTURIAS	25.776	3.056	13,45	4.025	18,50
ILLES BALEARS	44.068	-1.436	-3,16	6.588	17,58
PALMAS LAS	26.559	1.735	6,99	4.822	22,18
STA. CRUZ DE TENERIFE	23.056	2.543	12,40	4.731	25,82
CANARIAS	49.615	4.278	9,44	9.553	23,85
CANTABRIA	17.860	1.592	9,79	4.163	30,39
ALBACETE	16.336	3.444	26,71	2.324	16,59
CIUDAD REAL	12.375	1.021	8,99	1.121	9,96
CUENCA	8.689	3.893	81,17	340	4,07
GUADALAJARA	7.881	394	5,26	2.035	34,81
TOLEDO	15.956	2.240	16,33	2.878	22,01
CASTILLA-LA MANCHA	61.237	10.992	21,88	8.698	16,56
AVILA	4.231	920	27,79	655	18,32
BURGOS	10.861	1.515	16,21	1.643	17,82
LEON	9.585	1.340	16,25	2.042	27,07
PALENCIA	5.823	1.194	25,79	1.588	37,50
SALAMANCA	9.330	1.510	19,31	1.843	24,62
SEGOVIA	4.627	708	18,07	768	19,90
SORIA	2.720	677	33,14	521	23,69
VALLADOLID	15.086	803	5,62	1.370	9,99
ZAMORA	4.723	1.291	37,62	1.456	44,57
CASTILLA Y LEON	66.986	9.958	17,46	11.886	21,57
BARCELONA	144.135	13.481	10,32	18.428	14,66
GIRONA	22.299	5.718	34,49	3.495	18,59
LLEIDA	16.414	1.035	6,73	3.326	25,41
TARRAGONA	21.398	1.932	9,92	2.268	11,86
CATALUÑA	204.246	22.166	12,17	27.517	15,57
ALICANTE/ALACANT	46.576	1.647	3,67	8.056	20,91
CASTELLON/CASTELLO	14.503	2.863	24,60	2.619	22,04
VALENCIA	66.341	2.002	3,11	12.558	23,35
COM. VALENCIANA	127.420	6.512	5,39	23.233	22,30
BADAJOS	41.990	2.753	7,02	8.239	24,41
CACERES	15.612	-2.665	-14,58	1.721	12,39
EXTREMADURA	57.602	88	0,15	9.960	20,91
CORUÑA A	27.453	4.174	17,93	5.204	23,39
LUGO	8.175	1.662	25,52	1.933	30,97
OURENSE	4.990	1.032	26,07	913	22,39
PONTEVEDRA	28.198	4.226	17,63	4.972	21,41
GALICIA	68.816	11.094	19,22	13.022	23,34
COM. DE MADRID	150.225	19.997	15,36	23.154	18,22
REGION DE MURCIA	67.257	-14.058	-17,29	7.369	12,30
COM. FORAL DE NAVARRA	26.132	2.918	12,57	5.948	29,47
ARABA/ALAVA	11.841	-860	-6,77	2.135	22,00
BIZKAIA	35.995	5.690	18,78	6.538	22,20
GIPUZKOA	19.456	2.544	15,04	3.713	23,59
PAIS VASCO	67.292	7.374	12,31	12.386	22,56
LA RIOJA	10.570	-1.441	-12,00	2.145	25,46
CEUTA	1.463	-53	-3,50	309	26,78
MELILLA	1.209	5	0,42	118	10,82
ZONA EXTRANJERA	884	31	3,63	69	8,47
TOTAL	1.408.615	65.973	4,91	218.709	18,38

CONTRATOS POR CC.AA. Y PROVINCIAS. DATOS ACUMULADOS

PROVINCIA						
AUTONOMÍA	TOTAL	INDEFINIDOS *	% S / TOTAL	TEMPORALES	% S / TOTAL	
ALMERIA	113.267	6.318	5,58	106.949	94,42	
CADIZ	241.499	9.342	3,87	232.157	96,13	
CORDOBA	247.270	5.163	2,09	242.107	97,91	
GRANADA	230.104	7.933	3,45	222.171	96,55	
HUELVA	198.842	3.752	1,89	195.090	98,11	
JAEN	259.198	3.837	1,48	255.361	98,52	
MALAGA	295.508	19.645	6,65	275.863	93,35	
SEVILLA	421.755	17.545	4,16	404.210	95,84	
ANDALUCIA	2.007.443	73.535	3,66	1.933.908	96,34	
HUESCA	37.891	3.513	9,27	34.378	90,73	
TERUEL	18.031	1.466	8,13	16.565	91,87	
ZARAGOZA	163.710	13.199	8,06	150.511	91,94	
ARAGON	219.632	18.178	8,28	201.454	91,72	
PRINCIPADO DE ASTURIAS	131.032	10.241	7,82	120.791	92,18	
ILLES BALEARS	207.465	26.968	13,00	180.497	87,00	
PALMAS LAS	156.123	17.471	11,19	138.652	88,81	
STA. CRUZ DE TENERIFE	136.379	14.785	10,84	121.594	89,16	
CANARIAS	292.502	32.256	11,03	260.246	88,97	
CANTABRIA	86.735	6.796	7,84	79.939	92,16	
ALBACETE	64.801	3.319	5,12	61.482	94,88	
CIUDAD REAL	65.120	3.748	5,76	61.372	94,24	
CUENCA	27.272	1.947	7,14	25.325	92,86	
GUADALAJARA	41.233	2.886	7,00	38.347	93,00	
TOLEDO	82.182	6.431	7,83	75.751	92,17	
CASTILLA-LA MANCHA	280.608	18.331	6,53	262.277	93,47	
AVILA	18.825	1.383	7,35	17.442	92,65	
BURGOS	52.428	3.996	7,62	48.432	92,38	
LEON	48.938	5.042	10,30	43.896	89,70	
PALENCIA	28.045	1.830	6,53	26.215	93,47	
SALAMANCA	42.407	3.557	8,39	38.850	91,61	
SEGOVIA	22.564	1.790	7,93	20.774	92,07	
SORIA	13.057	1.111	8,51	11.946	91,49	
VALLADOLID	77.785	6.033	7,76	71.752	92,24	
ZAMORA	19.533	1.477	7,56	18.056	92,44	
CASTILLA Y LEON	323.582	26.219	8,10	297.363	91,90	
BARCELONA	864.306	107.751	12,47	756.555	87,53	
GIRONA	107.127	15.799	14,75	91.328	85,25	
LLEIDA	68.379	6.098	8,92	62.281	91,08	
TARRAGONA	112.608	11.555	10,26	101.053	89,74	
CATALUÑA	1.152.420	141.203	12,25	1.011.217	87,75	
ALICANTE/ALACANT	246.700	23.278	9,44	223.422	90,56	
CASTELLON/CASTELLO	76.382	7.840	10,26	68.542	89,74	
VALENCIA	374.605	30.716	8,20	343.889	91,80	
COM. VALENCIANA	697.687	61.834	8,86	635.853	91,14	
BADAJOS	190.071	5.066	2,67	185.005	97,33	
CACERES	75.435	3.525	4,67	71.910	95,33	
EXTREMADURA	265.506	8.591	3,24	256.915	96,76	
CORUÑA A	145.926	13.286	9,10	132.640	90,90	
LUGO	37.717	4.060	10,76	33.657	89,24	
OURENSE	25.826	3.039	11,77	22.787	88,23	
PONTEVEDRA	138.131	9.767	7,07	128.364	92,93	
GALICIA	347.600	30.152	8,67	317.448	91,33	
COM. DE MADRID	873.112	141.249	16,18	731.863	83,82	
REGION DE MURCIA	394.696	23.952	6,07	370.744	93,93	
COM. FORAL DE NAVARRA	137.143	7.809	5,69	129.334	94,31	
ARABA/ALAVA	63.068	3.669	5,82	59.399	94,18	
BIZKAIA	185.515	13.761	7,42	171.754	92,58	
GIPUZKOA	100.561	7.952	7,91	92.609	92,09	
PAIS VASCO	349.144	25.382	7,27	323.762	92,73	
LA RIOJA	52.513	3.937	7,50	48.576	92,50	
CEUTA	8.033	743	9,25	7.290	90,75	
MELILLA	8.549	619	7,24	7.930	92,76	
ZONA EXTRANJERA	5.333	470	8,81	4.863	91,19	
TOTAL	7.840.735	658.465	8,40	7.182.270	91,60	

(*) Incluye contratos convertidos en indefinidos

PRESTACIONES

El número de solicitudes de prestaciones a nivel nacional registradas en el mes de mayo de 2014 ascendió a 756.042, lo que representa un 22,1% menos que el mismo mes del año anterior.

Las altas tramitadas han sido 743.964 lo que supone una disminución del 22,3 % sobre el mes de mayo de 2013.

El plazo medio de reconocimiento del mes de mayo de 2014 ha sido de 1,5 días, plazo ligeramente inferior al del mismo mes del año anterior.

Los beneficiarios existentes a final del mes fueron 2.487.956 con un descenso respecto al mismo mes del año anterior del 12,8%.

La cobertura del sistema de protección por desempleo durante el mes de mayo de 2014 ha sido del 57,71%, el mismo indicador en mayo de 2013 fue de 61,49%, lo que supone un descenso en la cobertura del 6,2 % (1).

Los gastos totales de mayo de 2014 ascendieron a 2.002 millones de euros, lo que supone un 19,8% menos que el mismo mes del año anterior.

El gasto medio mensual por beneficiario, sin incluir el subsidio agrario de Andalucía y Extremadura, en el mes de mayo de 2014 ha sido de 824,8 €, lo que supone una disminución sobre el mismo mes del año anterior de 71,9€ (-8,0%).

La cuantía media bruta de la prestación contributiva percibida por beneficiario durante el mes de mayo de 2014 ha sido de 814,2 euros, lo que supone un descenso de 35,0 euros sobre el mismo mes del año anterior (-4,1%).

El número de beneficiarios extranjeros del mes de mayo de 2014 fue de 233.170 lo que representa un 20,6% menos que el mismo mes del año anterior. El descenso es superior en los beneficiarios procedentes de países no comunitarios (-24,9%) que en los del entorno comunitario (-13,1%).

En relación con el total de beneficiarios de prestaciones por desempleo, los beneficiarios extranjeros representan el 9,37%.

Los beneficiarios de prestaciones extranjeros suponen, por otro lado, el 34,28% del total de demandantes de empleo extranjeros.

Por último, el gasto de las prestaciones de los beneficiarios extranjeros ha sido de 153,4 millones de euros (un 25,4% menos que en 2013), que en relación con el gasto total de las prestaciones por desempleo supone el 7,7%.

(1) El indicador de cobertura responde a la siguiente fórmula:

$$\frac{\text{Total de beneficiarios de prestaciones}}{\text{Paro Reg. SISPE con experiencia laboral} + \text{Benef. de subsidio de eventuales agrarios}}$$

SÍNTESIS DE DATOS NACIONALES DE PRESTACIONES POR DESEMPLEO

	2012	2013	INCREMENTO 2013 S/ 2012 (%)	2014	INCREMENTO 2014 S/ 2013 (%)
SOLICITUDES	965.570	970.660	0,5	756.042	-22,1
Prestación Contributiva	612.301	623.291	1,8	426.911	-31,5
Subsidio	286.189	277.457	-3,1	259.788	-6,4
Renta Activa de Inserción	40.249	42.828	6,4	44.937	4,9
Subsidio Eventuales Agrarios	26.831	27.084	0,9	24.406	-9,9
ALTAS	924.569	957.498	3,6	743.964	-22,3
Prestación Contributiva	600.390	628.024	4,6	430.757	-31,4
Subsidio	270.885	276.247	2,0	254.622	-7,8
Renta Activa de Inserción	34.867	35.855	2,8	42.846	19,5
Subsidio Eventuales Agrarios	18.427	17.372	-5,7	15.739	-9,4
PLAZO RECONOCIMIENTO	1,62	2,06	27,7	1,53	-25,7
BENEFICIARIOS	2.899.150	2.852.801	-1,6	2.487.956	-12,8
Prestación Contributiva	1.325.375	1.289.242	-2,7	1.008.196	-21,8
Subsidio	1.197.228	1.197.840	0,1	1.091.735	-8,9
Renta Activa Inserción	239.089	234.919	-1,7	262.407	11,7
Subsidio Eventuales Agrarios	137.458	130.800	-4,8	125.618	-4,0
COBERTURAS (*)					
Bruta	65,33	61,49	-5,9	57,71	-6,2
CALIDAD					
% de protección Prest. Contributiva	47,99	47,36	-1,3	42,68	-9,9
% de protección Prest. Asistenciales	52,01	52,64	1,2	57,32	8,9
GASTOS (Miles de Euros)	2.596.970	2.497.538	-3,8	2.002.270	-19,8
Prestación Contributiva	1.832.055	1.766.919	-3,6	1.328.426	-24,8
Subsidio	603.821	572.831	-5,1	509.342	-11,1
Renta Activa de Inserción	102.020	101.192	-0,8	110.717	9,4
Subsidio Eventuales Agrarios	59.074	56.597	-4,2	53.785	-5,0
GASTO MEDIO POR BENEFICIARIO, INCLUIDAS LAS COTIZACIONES A LA S.SOCIAL (euros/mes)	919,0	896,7	-2,4	824,8	-8,0
CUANTÍA MEDIA POR BENEFICIARIO PRESTACION CONTRIBUTIVA (euros/mes)	865,2	849,2	-1,9	814,2	-4,1

Fuente: Datos Provisionales del Servicio Público de Empleo Estatal

Notas:

Gastos contabilizados en el mes de junio y devengados en el mes de mayo

Los gastos incluyen las cotizaciones a la Seguridad Social

Los gastos de subsidio por desempleo incluyen los de la Renta Agraria

En los gastos medios por beneficiario no se incluyen los gastos del subsidio para trabajadores eventuales agrarios

Las cuantías medias de prestación contributiva percibidas por beneficiario no incluyen las cotizaciones a la S. Social y corresponden a la cuantía bruta reconocida por mes (30 días de prestación)

La cuantía media de las prestaciones asistenciales (subsidijs, renta agraria y renta activa de inserción), es del 80% del IPREM= 426,00 euros (14,20€ x 30 días)

Beneficiarios, altas y solicitudes del mes de mayo.

En el % de protección no se incluyen los beneficiarios del subsidio para trabajadores eventuales agrarios. En prestación asistencial se incluye la RAI.

(*) Nuevo indicador de cobertura

SÍNTESIS DE DATOS NACIONALES DE PRESTACIONES DE DESEMPLEO

SOLICITUDES

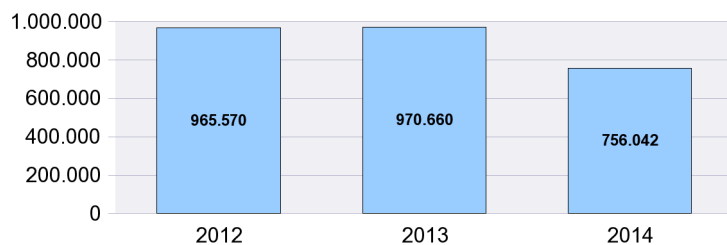

PLAZO RECONOCIMIENTO

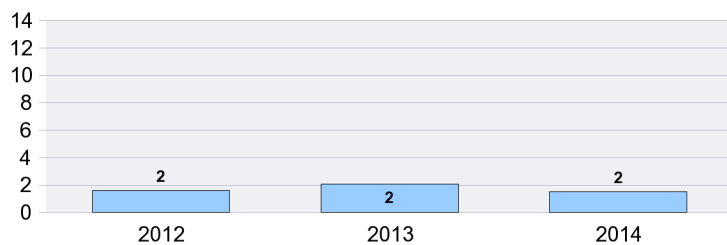

BENEFICIARIOS

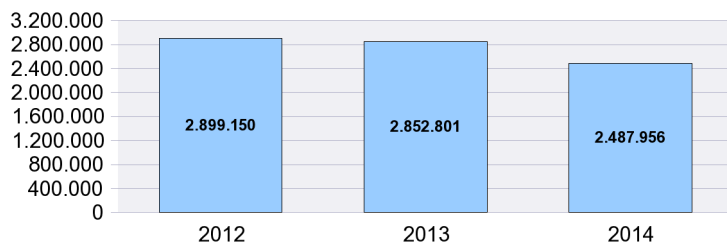

GASTOS

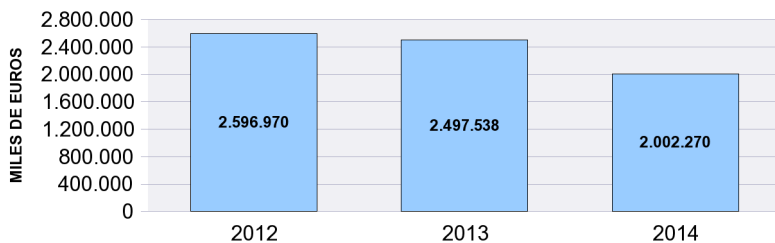

SOLICITUDES, ALTAS Y PLAZO DE RECONOCIMIENTO POR PROVINCIAS

Provincias	Solicitudes					Altas					Plazo Reconoc. (días)
	Prestacion Contributiva	Subsidio	Renta Activa de Inserción	Subsidio Eventuales Agrarios	Total	Prestacion Contributiva	Subsidio	Renta Activa de Inserción	Subsidio Eventuales Agrarios	Total	
ARABA/LAVA	5.728	1.003	83		6.814	5.680	940	83		6.703	1,59
ALBACETE	2.627	2.341	617		5.585	2.610	2.358	610		5.578	1,27
ALICANTE/ALACA	11.839	9.205	2.536		23.580	11.647	8.883	2.243		22.773	1,35
ALMERIA	6.690	5.116	852	532	13.190	6.427	4.904	766	347	12.444	1,63
AVILA	894	751	163		1.808	905	736	152		1.793	0,80
BADAJOS	4.916	8.501	1.044	2.052	16.513	4.757	8.461	1.118	1.156	15.492	0,94
BALEARS (ILLES)	6.745	4.509	599		11.853	6.760	4.364	558		11.682	1,68
BARCELONA	48.304	22.709	4.578		75.591	52.200	21.959	3.880		78.039	1,55
BURGOS	5.132	1.344	253		6.729	5.181	1.289	258		6.728	1,83
CACERES	2.605	4.023	627	1.108	8.363	2.511	3.769	575	652	7.507	0,77
CADIZ	8.354	11.742	2.254	1.261	23.611	8.057	11.602	2.091	839	22.589	1,92
CASTELLON/CAS	7.542	4.179	688		12.409	7.434	3.940	561		11.935	1,27
CIUDAD REAL	3.132	3.190	730		7.052	3.149	3.458	695		7.302	0,49
CORDOBA	6.884	8.679	936	4.298	20.797	6.667	8.570	930	2.944	19.111	2,82
CORUÑA A	8.997	5.225	888		15.110	9.208	5.194	850		15.252	1,15
CUENCA	1.188	858	171		2.217	1.209	863	177		2.249	0,61
GIRONA	5.196	3.254	447		8.897	5.192	3.337	404		8.933	1,40
GRANADA	5.654	8.799	1.122	3.100	18.675	5.610	8.317	1.171	1.725	16.823	1,59
GUADALAJARA	2.092	1.186	206		3.484	2.102	1.195	218		3.515	0,42
GIPUZKOA	11.005	1.977	213		13.195	10.930	1.926	249		13.105	0,95
HUELVA	6.091	4.479	655	870	12.095	5.694	4.239	660	481	11.074	1,48
HUESCA	2.426	838	102		3.366	2.351	826	109		3.286	1,81
JAEN	5.989	9.138	917	4.521	20.565	5.901	8.041	846	2.995	17.783	1,13
LEON	4.230	1.832	307		6.369	4.158	1.867	301		6.326	1,47
LLEIDA	3.431	1.411	237		5.079	3.442	1.386	209		5.037	1,38
RIOJA LA	4.810	1.239	214		6.263	4.797	1.229	203		6.229	0,93
LUGO	2.055	1.175	218		3.448	2.114	1.344	203		3.661	0,94
MADRID	45.527	20.392	3.478		69.397	45.103	18.949	3.069		67.121	2,56
MALAGA	9.115	11.415	2.125	1.564	24.219	9.403	11.367	2.290	1.194	24.254	1,96
MURCIA	26.655	10.821	1.844		39.320	26.128	10.385	1.720		38.233	1,53
NAVARRA	10.321	2.622	341		13.284	10.307	2.643	339		13.289	0,65
OURENSE	2.125	1.307	252		3.684	2.087	1.348	249		3.684	1,33
ASTURIAS	9.898	4.224	795		14.917	10.153	4.676	893		15.722	0,62
PALENCIA	1.596	522	99		2.217	1.568	574	93		2.235	0,64
PALMAS LAS	8.974	8.063	1.847		18.884	11.241	7.686	1.746		20.673	1,90
PONTEVEDRA	11.560	6.828	830		19.218	11.770	6.911	912		19.593	1,05
SALAMANCA	2.957	1.536	273		4.766	3.009	1.599	373		4.981	1,13
STA. CRUZ DE TE	8.737	6.754	1.548		17.039	8.746	6.540	1.501		16.787	1,83
CANTABRIA	6.663	2.804	442		9.909	6.701	3.021	456		10.178	1,05
SEGOVIA	1.339	692	84		2.115	1.353	688	91		2.132	0,38
SEVILLA	14.025	17.032	2.469	5.100	38.626	13.508	17.575	2.601	3.406	37.090	1,41
SORIA	683	334	51		1.068	678	301	45		1.024	0,77
TARRAGONA	6.474	4.156	733		11.363	6.802	4.003	626		11.431	0,75
TERUEL	1.182	555	84		1.821	1.191	546	88		1.825	0,72
TOLEDO	6.754	4.390	851		11.995	6.792	4.198	806		11.796	2,55
VALENCIA	29.075	15.397	3.213		47.685	29.160	15.559	2.989		47.708	1,17
VALLADOLID	5.023	2.111	369		7.503	5.046	1.990	371		7.407	1,32
BIZKAIA	14.358	3.217	535		18.110	14.333	3.413	540		18.286	1,05
ZAMORA	1.086	757	116		1.959	1.098	785	95		1.978	1,05
ZARAGOZA	17.748	4.103	706		22.557	17.436	3.773	672		21.881	1,27
CEUTA	200	318	100		618	199	392	80		671	0,59
MELILLA	280	735	95		1.110	252	703	81		1.036	2,38
TOTAL	426.911	259.788	44.937	24.406	756.042	430.757	254.622	42.846	15.739	743.964	1,53

Solicitudes, altas y plazo de reconocimiento del mes de mayo.

PLAZO DE RECONOCIMIENTO

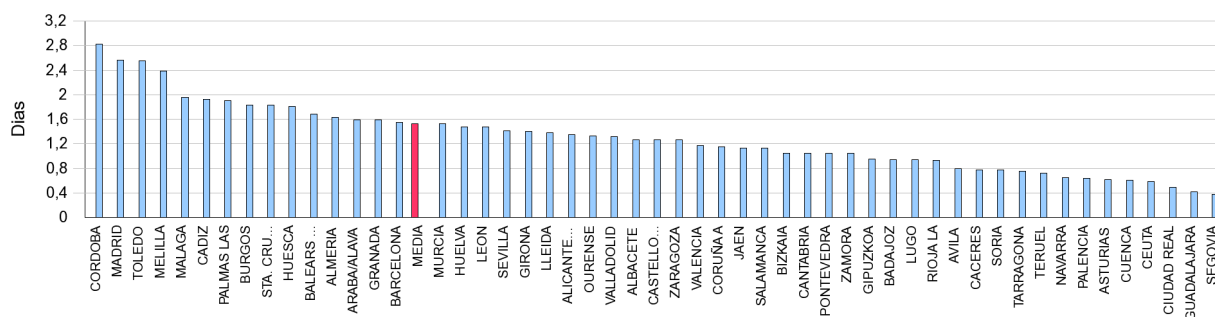

SOLICITUDES, ALTAS Y PLAZO DE RECONOCIMIENTO POR COMUNIDADES AUTÓNOMAS

Comunidades Autónomas	Solicitudes					Altas					Plazo Recon. (días)
	Prestacion Contributiva	Subsidio	Renta Activa Inserción	Subsidio Event. Agrarios	Total	Prestacion Contributiva	Subsidio	Renta Activa Inserción	Subsidio Event. Agrarios	Total	
ANDALUCIA	62.802	76.400	11.330	21.246	171.778	61.267	74.615	11.355	13.931	161.168	1,74
ARAGON	21.356	5.496	892		27.744	20.978	5.145	869		26.992	1,32
PRINCIPADO DE AST	9.898	4.224	795		14.917	10.153	4.676	893		15.722	0,62
ILLES BALEARS	6.745	4.509	599		11.853	6.760	4.364	558		11.682	1,68
CANARIAS	17.711	14.817	3.395		35.923	19.987	14.226	3.247		37.460	1,87
CANTABRIA	6.663	2.804	442		9.909	6.701	3.021	456		10.178	1,05
CASTILLA-LA MANCH	15.793	11.965	2.575		30.333	15.862	12.072	2.506		30.440	1,34
CASTILLA Y LEON	22.940	9.879	1.715		34.534	22.996	9.829	1.779		34.604	1,23
CATALUÑA	63.405	31.530	5.995		100.930	67.636	30.685	5.119		103.440	1,43
COM. VALENCIANA	48.456	28.781	6.437		83.674	48.241	28.382	5.793		82.416	1,25
EXTREMADURA	7.521	12.524	1.671	3.160	24.876	7.268	12.230	1.693	1.808	22.999	0,88
GALICIA	24.737	14.535	2.188		41.460	25.179	14.797	2.214		42.190	1,10
COM. DE MADRID	45.527	20.392	3.478		69.397	45.103	18.949	3.069		67.121	2,56
REGION DE MURCIA	26.655	10.821	1.844		39.320	26.128	10.385	1.720		38.233	1,53
COM. FORAL DE NAV	10.321	2.622	341		13.284	10.307	2.643	339		13.289	0,65
PAIS VASCO	31.091	6.197	831		38.119	30.943	6.279	872		38.094	1,10
LA RIOJA	4.810	1.239	214		6.263	4.797	1.229	203		6.229	0,93
CEUTA	200	318	100		618	199	392	80		671	0,59
MELILLA	280	735	95		1.110	252	703	81		1.036	2,38
TOTAL	426.911	259.788	44.937	24.406	756.042	430.757	254.622	42.846	15.739	743.964	1,53

Notas informativas:

Solicitudes y altas del mes de mayo.

El dato de solicitudes indica el número de expedientes de prestaciones recibidos.

El dato de altas indica el número de expedientes reconocidos, tanto inicialmente como por reanudación de las prestaciones, sin incluir las altas tras las prórrogas del subsidio y en el caso de RAI, indica el dato de participantes en el programa

El plazo de reconocimiento indica el número de días que median entre la fecha de solicitud y la fecha de resolución.

SOLICITUDES

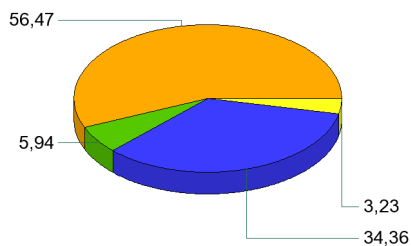

ALTAS

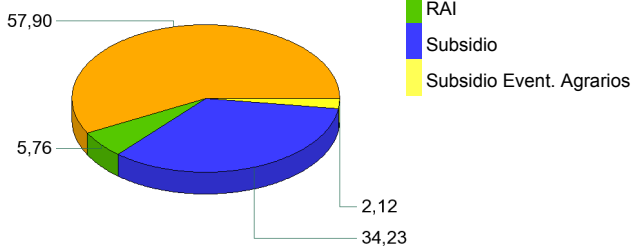

PLAZO DE RECONOCIMIENTO

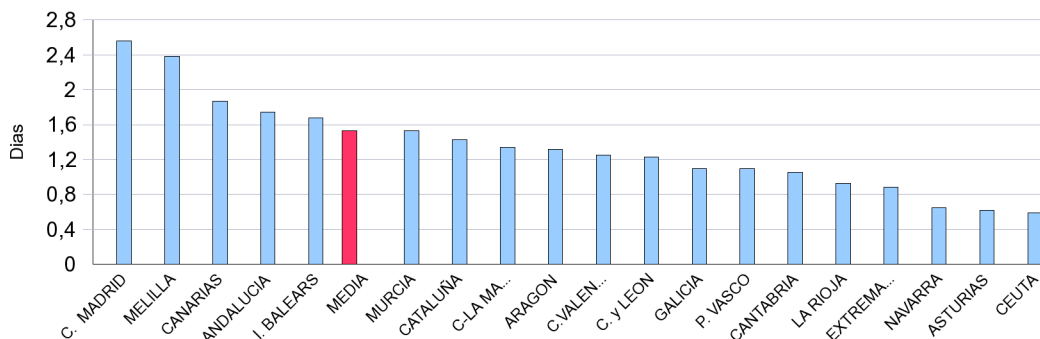

BENEFICIARIOS DE PRESTACIONES POR DESEMPLEO POR PROVINCIAS

Provincias	Beneficiarios				Total
	Prestación Contributiva	Subsidio	Renta Activa de Inserción	Subsidio Eventuales Agrarios	
ARABA/ALAVA	7.219	4.512	520		12.251
ALBACETE	8.703	9.950	3.590		22.243
ALICANTE/ALACANT	33.187	46.466	15.726		95.379
ALMERIA	15.982	20.066	5.113	3.343	44.504
AVILA	2.974	3.859	959		7.792
BADAJOS	13.355	28.569	6.347	10.681	58.952
BALEARS (ILLES)	17.534	18.424	3.689		39.647
BARCELONA	124.691	111.219	23.523		259.433
BURGOS	8.178	6.533	1.287		15.998
CACERES	8.857	16.024	3.075	6.422	34.378
CADIZ	21.970	43.181	12.255	8.878	86.284
CASTELLON/CASTELLO	13.101	16.751	3.828		33.680
CIUDAD REAL	11.227	15.266	4.426		30.919
CORDOBA	15.136	32.609	5.232	19.980	72.957
CORUÑA A	25.039	22.943	4.896		52.878
CUENCA	4.253	4.364	1.354		9.971
GIRONA	14.517	14.782	2.841		32.140
GRANADA	16.517	32.257	6.648	12.753	68.175
GUADALAJARA	6.073	5.088	1.271		12.432
GIPUZKOA	13.282	8.847	1.053		23.182
HUELVA	10.669	17.366	3.991	7.818	39.844
HUESCA	4.320	3.144	580		8.044
JAEN	11.962	27.283	4.315	16.547	60.107
LEON	10.842	9.695	1.870		22.407
LLEIDA	8.876	6.955	1.519		17.350
RIOJA LA	7.073	5.102	1.135		13.310
LUGO	6.697	6.292	1.302		14.291
MADRID	160.646	97.006	21.302		278.954
MALAGA	29.931	49.147	13.126	9.162	101.366
MURCIA	29.726	28.762	9.948		68.436
NAVARRA	13.952	10.039	1.653		25.644
OURENSE	5.980	7.230	1.421		14.631
ASTURIAS	23.262	22.404	5.016		50.682
PALENCIA	3.333	2.913	660		6.906
PALMAS LAS	27.625	34.224	11.881		73.730
PONTEVEDRA	23.193	25.320	5.284		53.797
SALAMANCA	6.817	6.817	1.836		15.470
STA. CRUZ DE TENERIFE	24.690	33.175	10.383		68.248
CANTABRIA	13.434	10.627	2.484		26.545
SEGOVIA	3.223	2.410	527		6.160
SEVILLA	39.530	71.090	14.807	30.034	155.461
SORIA	2.003	1.321	261		3.585
TARRAGONA	16.706	18.287	4.413		39.406
TERUEL	2.769	2.370	458		5.597
TOLEDO	17.640	18.494	5.427		41.561
VALENCIA	58.686	64.453	18.159		141.298
VALLADOLID	11.458	8.515	2.318		22.291
BIZKAIA	24.396	15.648	2.613		42.657
ZAMORA	3.461	3.806	838		8.105
ZARAGOZA	21.441	15.437	3.747		40.625
CEUTA	1.036	2.446	826		4.308
MELILLA	1.024	2.247	674		3.945
TOTAL	1.008.196	1.091.735	262.407	125.618	2.487.956

El dato de beneficiarios corresponde a los que están de alta el último día del mes de mayo.

El dato de subsidio incluye también a los beneficiarios de la Renta Agraria en las CC.AA de Andalucía y Extremadura.

BENEFICIARIOS DE PRESTACIONES POR DESEMPLEO POR CC.AA.

Comunidades Autónomas	Beneficiarios				Total
	Prestación Contributiva	Subsidio	Renta Activa de Inserción	Subsidio Eventuales Agrarios	
ANDALUCIA	161.697	292.999	65.487	108.515	628.698
ARAGON	28.530	20.951	4.785		54.266
PRINCIPADO DE ASTURIAS	23.262	22.404	5.016		50.682
ILLES BALEARS	17.534	18.424	3.689		39.647
CANARIAS	52.315	67.399	22.264		141.978
CANTABRIA	13.434	10.627	2.484		26.545
CASTILLA-LA MANCHA	47.896	53.162	16.068		117.126
CASTILLA Y LEON	52.289	45.869	10.556		108.714
CATALUÑA	164.790	151.243	32.296		348.329
COM. VALENCIANA	104.974	127.670	37.713		270.357
EXTREMADURA	22.212	44.593	9.422	17.103	93.330
GALICIA	60.909	61.785	12.903		135.597
COM. DE MADRID	160.646	97.006	21.302		278.954
REGION DE MURCIA	29.726	28.762	9.948		68.436
COM. FORAL DE NAVARRA	13.952	10.039	1.653		25.644
PAIS VASCO	44.897	29.007	4.186		78.090
LA RIOJA	7.073	5.102	1.135		13.310
CEUTA	1.036	2.446	826		4.308
MELILLA	1.024	2.247	674		3.945
TOTAL	1.008.196	1.091.735	262.407	125.618	2.487.956

El dato de beneficiarios corresponde a los que están de alta el último día del mes de mayo.

El dato de subsidio incluye también a los beneficiarios de la Renta Agraria en las CC.AA de Andalucía y Extremadura.

DISTRIBUCIÓN DE BENEFICIARIOS

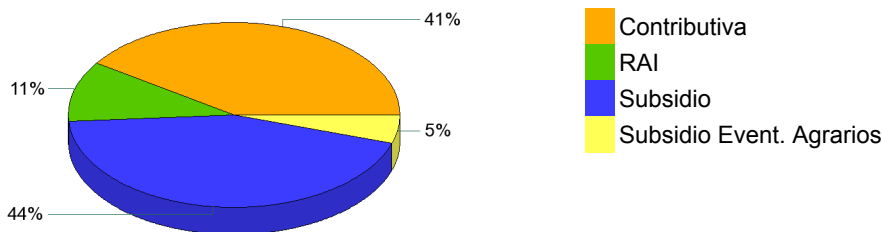

GASTOS DE PRESTACIONES POR DESEMPLEO POR PROVINCIAS

PROVINCIAS	Gasto de Prestaciones (miles de euros)					Cuantía media prestación contributiva percibida por beneficiario (euros/mes)
	Total	Prestación Contributiva	Subsidio Desempleo	Renta Activa Inserción	Subsidio Eventuales Agrarios	
ARABA/ALAVA	13.706	11.256	2.224	226		905,5
ALBACETE	16.771	10.660	4.607	1.504		774,7
ALICANTE/ALACANT	69.391	40.484	22.328	6.579		767,2
ALMERIA	29.613	16.926	9.052	2.180	1.455	742,7
AVILA	5.780	3.526	1.850	404		724,5
BADAJOS	34.528	15.597	11.743	2.695	4.493	725,2
BALEARS (ILLES)	35.222	24.276	9.385	1.562		822,1
BARCELONA	242.781	179.045	53.949	9.787		882,1
BURGOS	15.946	12.137	3.252	556		855,5
CACERES	20.542	9.675	6.933	1.289	2.646	689,5
CADIZ	54.490	26.418	19.124	5.190	3.758	755,1
CASTELLON/CASTELL	26.966	17.176	8.149	1.640		815,3
CIUDAD REAL	22.432	13.653	6.924	1.856		762,0
CORDOBA	43.617	18.436	14.243	2.251	8.687	758,1
CORUÑA A	46.601	33.205	11.327	2.069		799,0
CUENCA	7.295	4.666	2.037	592		700,4
GIRONA	27.588	19.212	7.166	1.210		814,1
GRANADA	43.130	20.343	14.217	2.823	5.747	793,7
GUADALAJARA	11.008	8.096	2.375	537		833,2
GIPUZKOA	26.279	21.276	4.550	453		924,4
HUELVA	23.004	11.221	7.251	1.729	2.802	767,8
HUESCA	7.680	5.897	1.527	256		812,2
JAEN	35.209	14.698	11.525	1.821	7.165	784,0
LEON	20.271	14.753	4.741	777		806,5
LLEIDA	15.335	11.331	3.348	657		777,7
RIOJA LA	12.847	9.872	2.489	486		842,7
LUGO	11.519	7.903	3.069	547		726,2
MADRID	278.400	223.370	46.200	8.830		852,5
MALAGA	69.068	37.011	22.271	5.566	4.219	765,9
MURCIA	55.044	37.097	13.690	4.257		782,2
NAVARRA	26.859	21.220	4.953	686		907,8
OURENSE	11.650	7.386	3.655	609		742,9
ASTURIAS	44.227	31.190	10.925	2.112		807,0
PALENCIA	6.027	4.323	1.426	278		784,8
PALMAS LAS	52.914	32.071	15.820	5.023		764,7
PONTEVEDRA	43.946	29.570	12.171	2.205		776,8
SALAMANCA	12.195	8.183	3.258	754		742,5
STA. CRUZ DE TENERI	47.046	27.165	15.389	4.492		718,4
CANTABRIA	23.707	17.510	5.133	1.065		791,0
SEGOVIA	5.355	3.980	1.161	214		773,2
SEVILLA	98.837	48.679	31.136	6.209	12.813	773,4
SORIA	3.422	2.676	638	108		820,5
TARRAGONA	33.137	22.566	8.715	1.856		830,5
TERUEL	5.042	3.703	1.147	192		796,2
TOLEDO	32.954	21.948	8.680	2.326		778,2
VALENCIA	113.844	75.776	30.439	7.630		821,6
VALLADOLID	20.517	15.460	4.095	962		807,3
BIZKAIA	46.423	37.415	7.900	1.108		909,3
ZAMORA	6.439	4.265	1.828	346		769,0
ZARAGOZA	40.820	31.667	7.570	1.584		849,3
CEUTA	2.603	1.296	961	346		810,6
MELILLA	2.241	1.162	796	283		770,8
TOTAL NACIONAL	2.002.270	1.328.426	509.342	110.717	53.785	814,2

Fuente: Datos provisionales del Servicio Público de Empleo Estatal

Notas:

Gastos contabilizados en el mes de junio y devengados en el mes de mayo.

Los gastos incluyen las cotizaciones a la Seguridad Social

Los gastos de subsidio por desempleo incluyen los de Renta Agraria

Las cuantías medias de prestación contributiva percibidas por beneficiario no incluyen las cotizaciones a la S.Social y corresponden a la cuantía bruta reconocida por mes (30 días de prestación)

La cuantía media de las prestaciones asistenciales (subsidijs, renta agraria, y renta activa de inserción), es del 80% del IPREM=426,00 (14,20 € x 30 días)

CUANTÍA MEDIA PRESTACIÓN CONTRIBUTIVA POR BENEFICIARIO

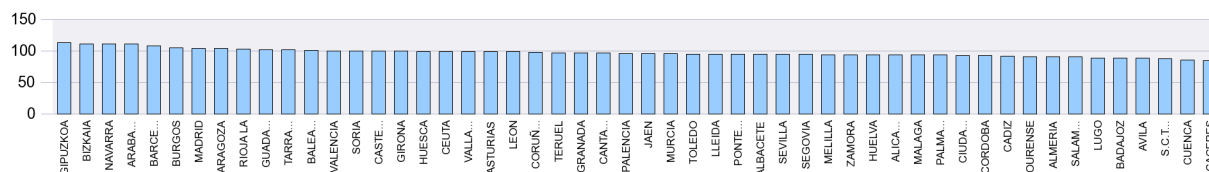

Notas: Valores nacionales = Índice 100

GASTOS DE PRESTACIONES POR DESEMPLEO CC.AA.

CC.AA.	Gasto de Prestaciones (miles de euros)					Cuantía media prestación contributiva percibida por beneficiario (euros/mes)
	Total	Prestación Contributiva	Subsidio	Renta Activa de Inserción	Subsidio Eventuales Agrarios	
ANDALUCIA	396.968	193.732	128.819	27.770	46.646	767,6
ARAGON	53.542	41.267	10.243	2.032		838,6
PRINCIPADO DE ASTURIAS	44.227	31.190	10.925	2.112		807,0
ILLES BALEARS	35.222	24.276	9.385	1.562		822,1
CANARIAS	99.960	59.236	31.209	9.515		742,9
CANTABRIA	23.707	17.510	5.133	1.065		791,0
CASTILLA-LA MANCHA	90.460	59.022	24.624	6.815		773,8
CASTILLA Y LEON	95.951	69.303	22.249	4.399		796,0
CATALUÑA	318.841	232.154	73.177	13.510		865,3
COM. VALENCIANA	210.201	133.436	60.917	15.849		803,6
EXTREMADURA	55.071	25.272	18.676	3.983	7.139	711,0
GALICIA	113.716	78.064	30.222	5.430		777,1
COM. DE MADRID	278.400	223.370	46.200	8.830		852,5
REGION DE MURCIA	55.044	37.097	13.690	4.257		782,2
COM. FORAL DE NAVARRA	26.859	21.220	4.953	686		907,8
PAIS VASCO	86.408	69.947	14.674	1.787		913,2
LA RIOJA	12.847	9.872	2.489	486		842,7
CEUTA	2.603	1.296	961	346		810,6
MELILLA	2.241	1.162	796	283		770,8
TOTAL NACIONAL	2.002.270	1.328.426	509.342	110.717	53.785	814,2

Fuente: Datos provisionales del Servicio Público de Empleo Estatal

Notas:

Gastos contabilizados en el mes de junio y devengados en el mes de mayo.

Los gastos incluyen las cotizaciones a la Seguridad Social

Los gastos de subsidio por desempleo incluyen los de Renta Agraria

Las cuantías medias de prestación contributiva percibidas por beneficiario no incluyen las cotizaciones a la S.Social y corresponden a la cuantía bruta reconocida por mes (30 días de prestación).

La cuantía media de las prestaciones asistenciales (subsidijs, renta agraria y renta activa de inserción), es del 80% del IPREM=426,00 euros (14,20 € x 30 días)

DISTRIBUCIÓN DE GASTOS DE PRESTACIONES DE DESEMPLEO

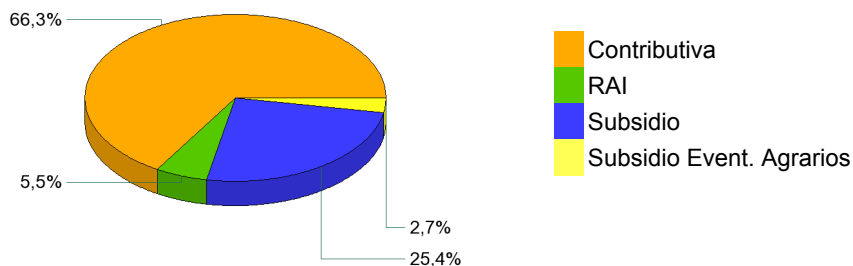

CUANTÍA MEDIA PRESTACIÓN CONTRIBUTIVA POR BENEFICIARIO

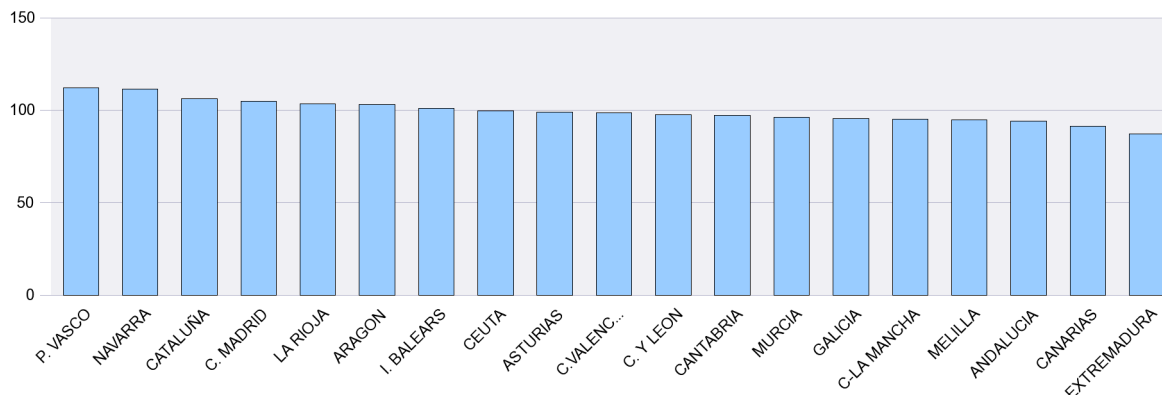

Notas: Valores nacionales = Índice 100

SÍNTESIS DE DATOS NACIONALES DE BENEFICIARIOS DE PRESTACIONES POR DESEMPLEO EXTRANJEROS

	2012	2013	INCREMENTO 2013 S/ 2012 (%)	2014	INCREMENTO 2014 S/ 2013 (%)
Nº DE BENEFICIARIOS	339.332	293.770	-13,4	233.170	-20,6
Prestación Contributiva	145.998	131.162	-10,2	101.376	-22,7
Subsidio	156.797	133.496	-14,9	102.203	-23,4
Renta Activa de Inserción	33.956	26.393	-22,3	26.909	2,0
Subsidio Eventuales Agrarios	2.581	2.719	5,3	2.682	-1,4
ENTORNO COMUNITARIO	111.971	106.316	-5,1	92.376	-13,1
ENTORNO NO COMUNITARIO	227.361	187.454	-17,6	140.794	-24,9
% SOBRE TOTAL BENEFICIARIOS	11,70	10,30	-12,0	9,37	-9,0
Prestación Contributiva	11,02	10,17	-7,6	10,06	-1,2
Subsidio	13,10	11,14	-14,9	9,36	-16,0
Renta Activa de Inserción	14,20	11,23	-20,9	10,25	-8,7
Subsidio Eventuales Agrarios	1,88	2,08	10,7	2,14	2,7
% BENEFICIARIOS s/DEMANDANTES DE EMPLEO EXTRANJEROS	40,47	37,91	-6,32	34,28	-9,59
GASTO (Miles de Euros) (1)	240.669	205.741	-14,5	153.440	-25,4
Prestación Contributiva	154.093	135.977	-11,8	98.600	-27,5
Subsidio	72.064	58.246	-19,2	43.305	-25,7
Renta Activa de Inserción	13.377	10.317	-22,9	10.354	0,4
Subsidio Eventuales Agrarios	1.135	1.201	5,8	1.181	-1,7
% S/ GASTO TOTAL PRESTACIONES	9,3	8,2	-11,8	7,7	-6,1

(1) Datos estimados.

Fuente: Datos provisionales del Servicio Público de Empleo Estatal correspondiente al mes de mayo de cada año.

Notas:

En el entorno comunitario se incluyen los países de la UE, inclusive los de régimen transitorio, los del Espacio Económico Europeo (Liechtenstein, Islandia y Noruega) y la Confederación Suiza.

SÍNTESIS DE DATOS NACIONALES DE BENEFICIARIOS DE PRESTACIONES POR DESEMPLEO EXTRANJEROS

Nº DE BENEFICIARIOS

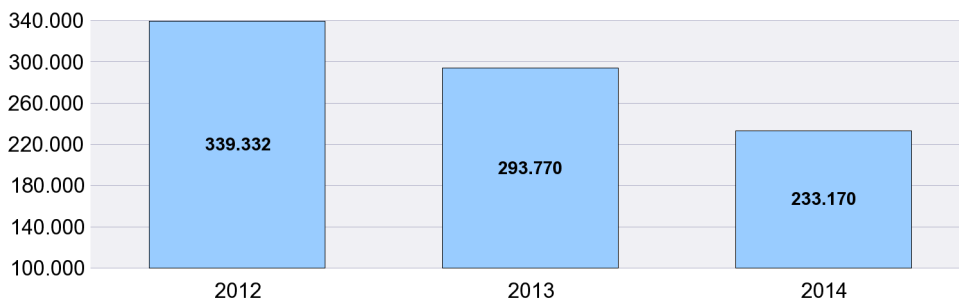

% s/ TOTAL BENEFICIARIOS

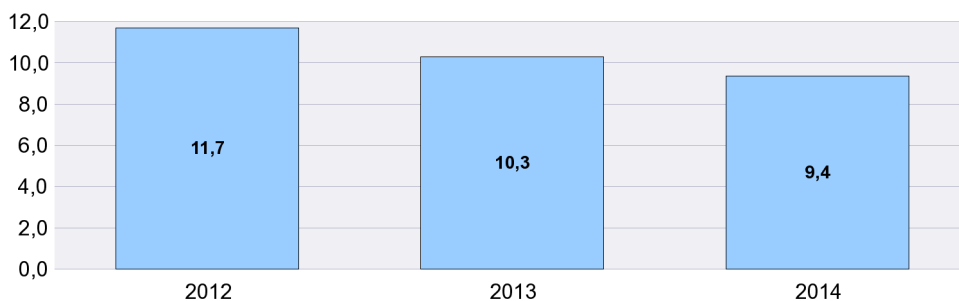

% BENEFICIARIOS s/ DEMANDANTES EMPLEO EXTRANJEROS

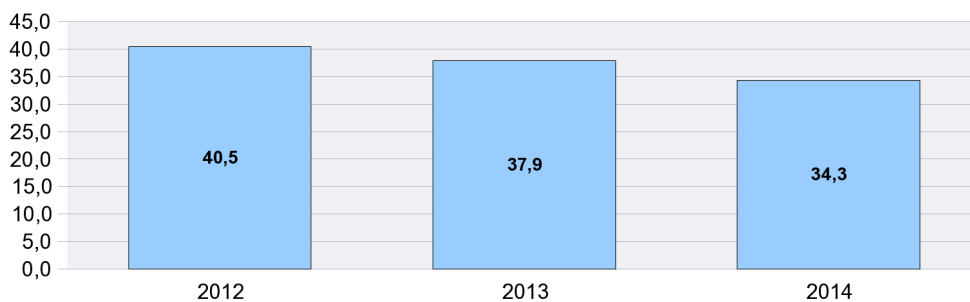

SÍNTESIS DE DATOS NACIONALES DE BENEFICIARIOS DE PRESTACIONES POR DESEMPLEO EXTRANJEROS

EVOLUCIÓN DEL GASTO DE BENEFICIARIOS EXTRANJEROS

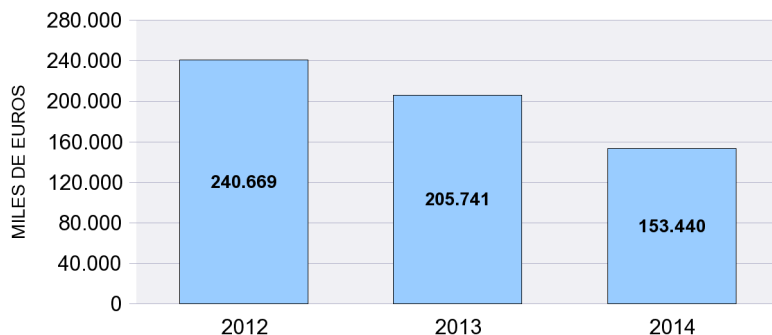

DISTRIBUCIÓN DEL GASTO DE BENEFICIARIOS EXTRANJEROS POR TIPO DE PRESTACIÓN (%)

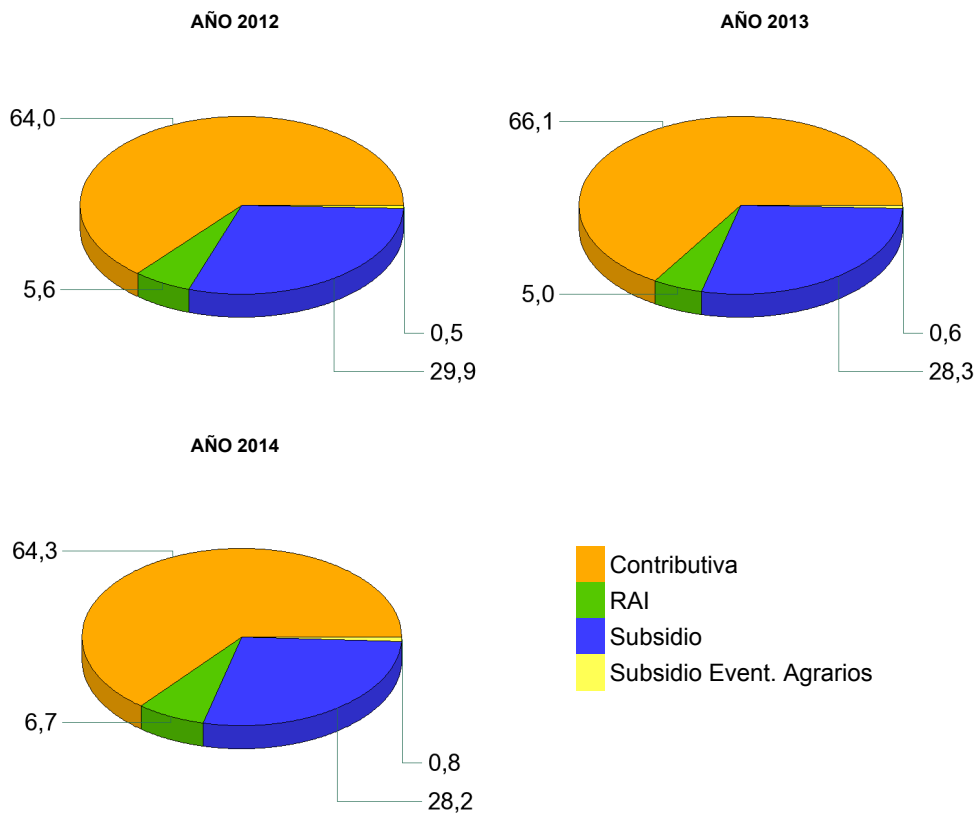

EVOLUCIÓN % GASTO BENEFICIARIOS EXTRANJEROS s/GASTO TOTAL EN PRESTACIONES

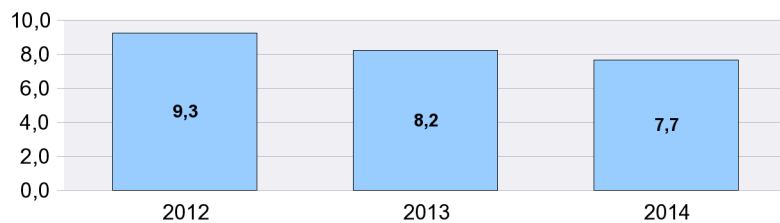

MAYO 2014

DISTRIBUCIÓN DE LOS BENEFICIARIOS EXTRANJEROS POR PROVINCIAS

	Beneficiarios extranjeros			%
	Total	Países comunitarios	Países no comunitarios	
ARABA/ALAVA	1.263	290	973	0,54
ALBACETE	1.485	694	791	0,64
ALICANTE/ALACANT	10.524	4.395	6.129	4,51
ALMERIA	9.065	3.308	5.757	3,89
AVILA	746	333	413	0,32
BADAJOS	1.051	601	450	0,45
BALEARIS (ILLES)	5.579	2.112	3.467	2,39
BARCELONA	34.252	7.285	26.967	14,69
BURGOS	1.727	1.120	607	0,74
CACERES	1.615	305	1.310	0,69
CADIZ	1.731	617	1.114	0,74
CASTELLON/CASTELLO	6.966	4.636	2.330	2,99
CIUDAD REAL	2.566	1.625	941	1,10
CORDOBA	1.138	535	603	0,49
CORUÑA A	1.566	538	1.028	0,67
CUENCA	1.630	1.094	536	0,70
GIRONA	6.822	1.650	5.172	2,93
GRANADA	2.692	1.097	1.595	1,15
GUADALAJARA	2.184	1.275	909	0,94
GIPUZKOA	1.914	602	1.312	0,82
HUELVA	3.278	2.150	1.128	1,41
HUESCA	1.258	759	499	0,54
JAEN	1.188	269	919	0,51
LEON	1.243	640	603	0,53
LLEIDA	4.201	1.861	2.340	1,80
RIOJA LA	2.004	1.005	999	0,86
LUGO	814	317	497	0,35
MADRID	41.215	17.540	23.675	17,68
MALAGA	7.257	2.961	4.296	3,11
MURCIA	9.075	1.675	7.400	3,89
NAVARRA	2.813	1.234	1.579	1,21
OURENSE	692	444	248	0,30
ASTURIAS	2.211	934	1.277	0,95
PALENCIA	362	166	196	0,16
PALMAS LAS	6.071	2.226	3.845	2,60
PONTEVEDRA	1.888	790	1.098	0,81
SALAMANCA	740	358	382	0,32
STA. CRUZ DE TENERIFE	4.952	2.307	2.645	2,12
CANTABRIA	1.684	611	1.073	0,72
SEGOVIA	1.281	881	400	0,55
SEVILLA	3.057	1.114	1.943	1,31
SORIA	510	256	254	0,22
TARRAGONA	7.137	2.755	4.382	3,06
TERUEL	1.046	577	469	0,45
TOLEDO	4.308	2.436	1.872	1,85
VALENCIA	14.100	6.313	7.787	6,05
VALLADOLID	1.400	915	485	0,60
BIZKAIA	2.496	733	1.763	1,07
ZAMORA	440	311	129	0,19
ZARAGOZA	6.578	3.705	2.873	2,82
CEUTA	465	8	457	0,20
MELILLA	890	13	877	0,38
TOTAL NACIONAL	233.170	92.376	140.794	100,00

DISTRIBUCIÓN DE LOS BENEFICIARIOS EXTRANJEROS POR COMUNIDADES AUTÓNOMAS

	TOTAL					COMUNITARIOS					NO COMUNITARIOS				
	Prestaciones R.D.Leg 1/94		Subs. Event. Agr.	RAI	Total	Prestaciones R.D.Leg 1/94		Subs. Event. Agr.	RAI	Total	Prestaciones R.D.Leg 1/94		Subs. Event. Agr.	RAI	Total
	Contrib.	Subsidio				Contrib.	Subsidio				Contrib.	Subsidio			
ANDALUCIA	12.864	11.116	1.701	3.725	29.406	6.071	4.450	208	1.322	12.051	6.793	6.666	1.493	2.403	17.355
ARAGON	3.706	4.183		993	8.882	2.169	2.436		436	5.041	1.537	1.747		557	3.841
PRINCIPADO DE AST	890	1.018		303	2.211	417	412		105	934	473	606		198	1.277
ILLES BALEARS	2.312	2.733		534	5.579	996	952		164	2.112	1.316	1.781		370	3.467
CANARIAS	5.027	4.607		1.389	11.023	2.282	1.716		535	4.533	2.745	2.891		854	6.490
CANTABRIA	640	856		188	1.684	263	280		68	611	377	576		120	1.073
CASTILLA-LA MANCH	4.638	6.045		1.490	12.173	2.828	3.521		775	7.124	1.810	2.524		715	5.049
CASTILLA Y LEON	3.451	4.020		978	8.449	2.200	2.224		556	4.980	1.251	1.796		422	3.469
CATALUÑA	22.909	23.609		5.894	52.412	7.522	5.049		980	13.551	15.387	18.560		4.914	38.861
COM. VALENCIANA	11.965	14.570		5.055	31.590	5.944	7.413		1.987	15.344	6.021	7.157		3.068	16.246
EXTREMADURA	600	805	981	280	2.666	351	408	23	124	906	249	397	958	156	1.760
GALICIA	1.968	2.386		606	4.960	904	933		252	2.089	1.064	1.453		354	2.871
COM. DE MADRID	19.852	17.860		3.503	41.215	8.867	7.515		1.158	17.540	10.985	10.345		2.345	23.675
REGION DE MURCIA	5.461	2.887		727	9.075	800	670		205	1.675	4.661	2.217		522	7.400
COM. FORAL DE NAV	1.285	1.275		253	2.813	628	526		80	1.234	657	749		173	1.579
PAIS VASCO	2.604	2.532		537	5.673	932	586		107	1.625	1.672	1.946		430	4.048
LA RIOJA	962	828		214	2.004	511	409		85	1.005	451	419		129	999
CEUTA	81	295		89	465	2	6			8	79	289		89	457
MELILLA	161	578		151	890	9	3		1	13	152	575		150	877
TOTAL	101.376	102.203	2.682	26.909	233.170	43.696	39.509	231	8.940	92.376	57.680	62.694	2.451	17.969	140.794

BENEFICIARIOS EXTRANJEROS COMUNITARIOS (%)

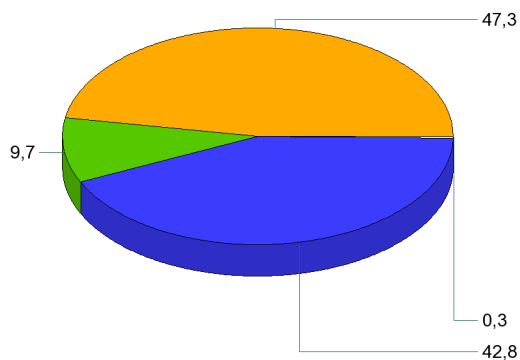

BENEFICIARIOS EXTRANJEROS NO COMUNITARIOS (%)

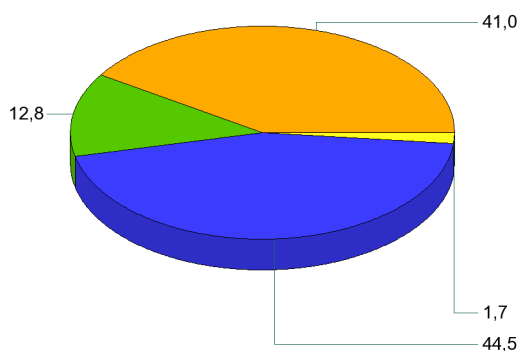

- Contributiva
- RAI
- Subsidio
- Subsidio Event. Agrarios

MAYO 2014

RELACIÓN DE LOS 60 PAÍSES CON MAYOR PROPORCIÓN DE BENEFICIARIOS DE PRESTACIONES POR DESEMPLEO EXTRANJEROS DEL TOTAL DE PAÍSES

	Beneficiarios extranjeros	% s/Total de beneficiarios extranjeros
RUMANIA	49.845	21,38
MARRUECOS	45.106	19,34
ECUADOR	14.962	6,42
BULGARIA	11.097	4,76
COLOMBIA	10.610	4,55
ITALIA	7.606	3,26
PORTUGAL	6.255	2,68
BOLIVIA	5.780	2,48
UCRANIA	5.754	2,47
PERU	5.108	2,19
ARGENTINA	4.379	1,88
POLONIA	3.964	1,70
DOMINICANA, REPUBLICA	3.596	1,54
SENEGAL	3.425	1,47
PAKISTAN	3.120	1,34
FRANCIA	2.963	1,27
ARGELIA	2.829	1,21
BRASIL	2.826	1,21
CUBA	2.717	1,17
ALEMANIA	2.640	1,13
REINO UNIDO	2.496	1,07
RUSIA, FEDERACION DE	2.374	1,02
NIGERIA	2.029	0,87
VENEZUELA	2.004	0,86
CHINA	1.990	0,85
URUGUAY	1.884	0,81
PARAGUAY	1.802	0,77
MALI	1.715	0,74
CHILE	1.383	0,59
LITUANIA	1.341	0,58
GAMBIA	1.330	0,57
GHANA	1.250	0,54
MOLDAVIA, REPUBLICA DE	1.215	0,52
FILIPINAS	1.028	0,44
INDIA	879	0,38
ARMENIA	845	0,36
HOLANDA (PAISES BAJOS)	769	0,33
GUINEA	759	0,33
HONDURAS	712	0,31
MAURITANIA	702	0,30
BELGICA	677	0,29
GEORGIA	624	0,27
MEJICO	507	0,22
CHECA, REPUBLICA	390	0,17
HUNGRIA	371	0,16
BANGLADESH	367	0,16
ESLOVAQUIA	365	0,16
GUINEA BISSAU	338	0,14
SUECIA	336	0,14
CAMERUN	303	0,13
GUINEA ECUATORIAL	285	0,12
NICARAGUA	283	0,12
ESTADOS UNIDOS	280	0,12
CABO VERDE	216	0,09
COSTA DE MARFIL	195	0,08
AUSTRIA	172	0,07
IRLANDA	166	0,07
BIELORUSIA (BELARUS)	159	0,07
LETONIA	159	0,07
SUIZA	143	0,06
RESTO	3.745	1,61
TOTAL	233.170	100,00

EVOLUCIÓN MENSUAL DEL GASTO DE PRESTACIONES

Datos provisionales.

Gastos contabilizados en el mes de junio y devengados en el mes de mayo, incluyen las cotizaciones a la Seguridad Social

MESES	AÑO 2013			AÑO 2014		
	GASTO DE PRESTACIONES (Miles de euros)	% DE VARIACIÓN		GASTO DE PRESTACIONES (Miles de euros)	% DE VARIACIÓN	
		MENSUAL	ANUAL		MENSUAL	ANUAL
ENERO	2.777.174	4,99	2,63	2.382.787	3,79	-14,20
FEBRERO	2.720.223	-2,05	-0,03	2.289.584	-3,91	-15,83
MARZO	2.624.720	-3,51	-1,82	2.187.934	-4,44	-16,64
ABRIL	2.556.390	-2,60	-2,47	2.077.377	-5,05	-18,74
MAYO	2.497.538	-2,30	-3,83	2.002.270	-3,62	-19,83
JUNIO	2.402.703	-3,80	-5,55			
JULIO	2.439.637	1,54	-5,94			
AGOSTO	2.463.837	0,99	-7,07			
SEPTIEMBRE	2.342.800	-4,91	-9,53			
OCTUBRE	2.328.742	-0,60	-11,89			
NOVIEMBRE	2.355.563	1,15	-12,52			
DICIEMBRE	2.295.814	-2,54	-13,21			

EVOLUCIÓN MENSUAL DEL GASTO MEDIO POR BENEFICIARIO DE PRESTACIONES

No se incluyen los gastos del subsidio para trabajadores eventuales agrarios

MESES	AÑO 2013			AÑO 2014		
	GASTO MEDIO POR BENEFICIARIO	% DE VARIACIÓN		GASTO MEDIO POR BENEFICIARIO	% DE VARIACIÓN	
		MENSUAL	ANUAL		MENSUAL	ANUAL
ENERO	928,38	1,16	0,75	869,07	1,24	-6,39
FEBRERO	916,94	-1,23	-0,68	852,18	-1,94	-7,06
MARZO	911,43	-0,60	-1,11	838,46	-1,61	-8,01
ABRIL	901,49	-1,09	-1,93	830,15	-0,99	-7,91
MAYO	896,75	-0,53	-2,42	824,81	-0,64	-8,02
JUNIO	878,72	-2,01	-2,97			
JULIO	867,91	-1,23	-4,59			
AGOSTO	875,62	0,89	-4,60			
SEPTIEMBRE	883,02	0,85	-5,83			
OCTUBRE	864,29	-2,12	-7,14			
NOVIEMBRE	860,99	-0,38	-6,36			
DICIEMBRE	858,43	-0,30	-6,46			

EVOLUCIÓN MENSUAL SOLICITUDES DE PRESTACIONES

MESES	AÑO 2013			AÑO 2014		
	SOLICITUDES DE PRESTACIONES	% DE VARIACIÓN		SOLICITUDES DE PRESTACIONES	% DE VARIACIÓN	
		MENSUAL	ANUAL		MENSUAL	ANUAL
ENERO	1.061.364	22,97	14,00	950.947	28,39	-10,40
FEBRERO	820.672	-22,68	-5,79	719.675	-24,32	-12,31
MARZO	843.238	2,75	-2,54	773.649	7,50	-8,25
ABRIL	927.740	10,02	5,08	730.281	-5,61	-21,28
MAYO	970.660	4,63	0,53	756.042	3,53	-22,11
JUNIO	893.832	-7,92	-5,89			
JULIO	1.005.061	12,44	-2,11			
AGOSTO	769.024	-23,48	-8,86			
SEPTIEMBRE	805.528	4,75	-6,45			
OCTUBRE	976.741	21,25	-12,89			
NOVIEMBRE	919.600	-5,85	-13,97			
DICIEMBRE	740.690	-19,46	-14,18			

EVOLUCIÓN MENSUAL DE BENEFICIARIOS DE PRESTACIONES

MESES	AÑO 2013			AÑO 2014		
	BENEFICIARIOS	% DE VARIACIÓN		BENEFICIARIOS	% DE VARIACIÓN	
		MENSUAL	ANUAL		MENSUAL	ANUAL
ENERO	3.062.396	3,55	1,67	2.805.275	2,27	-8,40
FEBRERO	3.034.866	-0,90	0,39	2.750.074	-1,97	-9,38
MARZO	2.945.056	-2,96	-0,94	2.671.085	-2,87	-9,30
ABRIL	2.901.912	-1,46	-0,70	2.561.238	-4,11	-11,74
MAYO	2.852.801	-1,69	-1,60	2.487.956	-2,86	-12,79
JUNIO	2.801.625	-1,79	-2,77			
JULIO	2.876.557	2,67	-1,58			
AGOSTO	2.879.784	0,11	-2,72			
SEPTIEMBRE	2.721.296	-5,50	-4,06			
OCTUBRE	2.761.379	1,47	-5,29			
NOVIEMBRE	2.801.262	1,44	-6,66			
DICIEMBRE	2.742.905	-2,08	-7,25			

EVOLUCIÓN MENSUAL DEL PLAZO DE RECONOCIMIENTO DE PRESTACIONES

MESES	AÑO 2013			AÑO 2014		
	PLAZO DE RECONOCIMIENTO	% DE VARIACIÓN		PLAZO DE RECONOCIMIENTO	% DE VARIACIÓN	
		MENSUAL	ANUAL		MENSUAL	ANUAL
ENERO	2,48	36,83	24,02	2,06	37,65	-16,93
FEBRERO	2,37	-4,64	18,27	1,80	-12,83	-24,06
MARZO	2,29	-3,39	14,25	1,48	-17,34	-35,02
ABRIL	2,29	0,37	10,96	1,56	4,75	-32,18
MAYO	2,06	-10,02	27,70	1,53	-1,48	-25,75
JUNIO	1,85	-10,58	6,54			
JULIO	1,97	6,86	-14,02			
AGOSTO	2,01	1,89	-22,36			
SEPTIEMBRE	1,90	-5,28	-21,31			
OCTUBRE	1,77	-6,81	-28,84			
NOVIEMBRE	1,59	-10,33	-32,55			
DICIEMBRE	1,50	-5,86	-17,43			